༄། །ཇོ་ནང་རྗེ་བཙུན་ཏཱ་ར་ནཱ་ཐའི་གསུང་འབུམ་
དཔེ་བསྡུར་མ་པོད་བཞི་པ་བཞུགས།

དཔལ་བརྩེགས་བོད་ཡིག་དཔེ་རྙིང་ཞིབ་འཇུག་ཁང་ནས་བསྒྲིགས།

ཀྲུང་གོའི་བོད་རིག་པ་དཔེ་སྐྲུན་ཁང་།

མེས་པོའི་ཞུལ་བཞག་དཔེ་ཚོགས་བསྟུ་སྒྲིག་ལས་མིའི་མཚན་ཐོ།

སྤྱི་ཁྱབ་བསྟུ་སྒྲིག་འགན་འཁུར་བ་གཙོ་བོ། གཟན་དཀར་ཐུབ་བསྟན་ཉི་མ།

བསྟུ་སྒྲིག་འགན་འཁུར་གཞོན་པ་དང་། གཙོ་སྒྲིག་པ། ཀརྨ་བདེ་ལེགས།

གཙོ་སྒྲིག་གཞོན་པ། འགྲོ་འདུལ་རྡོ་རྗེ།

བསྟུ་སྒྲིག་པ། སྨན་སེལ། ཐུབ་བསྟན་ཉི་མ། བསྟན་འཛིན་བློ་གྲོས།
ཟླ་བ་བསྟན་འཛིན། ཤེས་རབ་བཟང་པོ།

ཞུ་དག་དང་དཀར་ཆག་སྒྲིག་མཁན། དཔལ་ལྡན་རྒྱ་མཚོ། ཕུར་པ་ཕྲིན་ལས།
དཀོན་མཆོག་བསམ་གཏན། ཐུབ་བསྟན་ཉི་མ། བསྟན་པ་དར་རྒྱས།

པར་སྒྲིག་ལག་རྩལ་པ། ཚེ་རིང་ཆོས་སྒྲོན། ཤེས་རབ་དཔལ་གཡང་།
བསོད་ནམས་འབྲུག་རྒྱས།

རྗེ་བཙུན་ཏཱ་ར་ནཱ་ཐ་ཡབ་སྲས་གསུམ་ལ་ན་མོ།

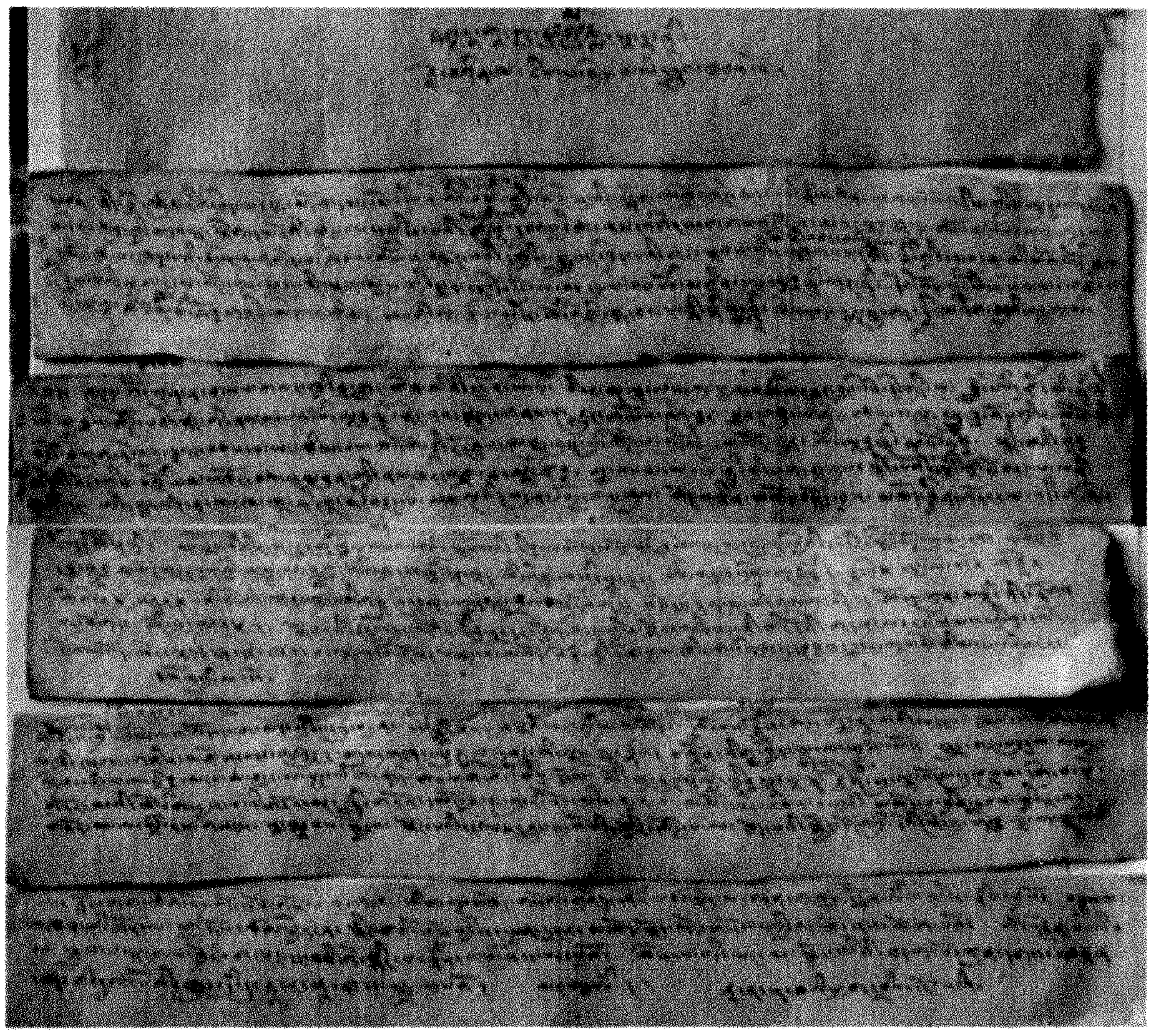

རྗེ་བཙུན་ཏཱ་ར་ནཱ་ཐའི་ཕྱག་བྲིས་དངོས།

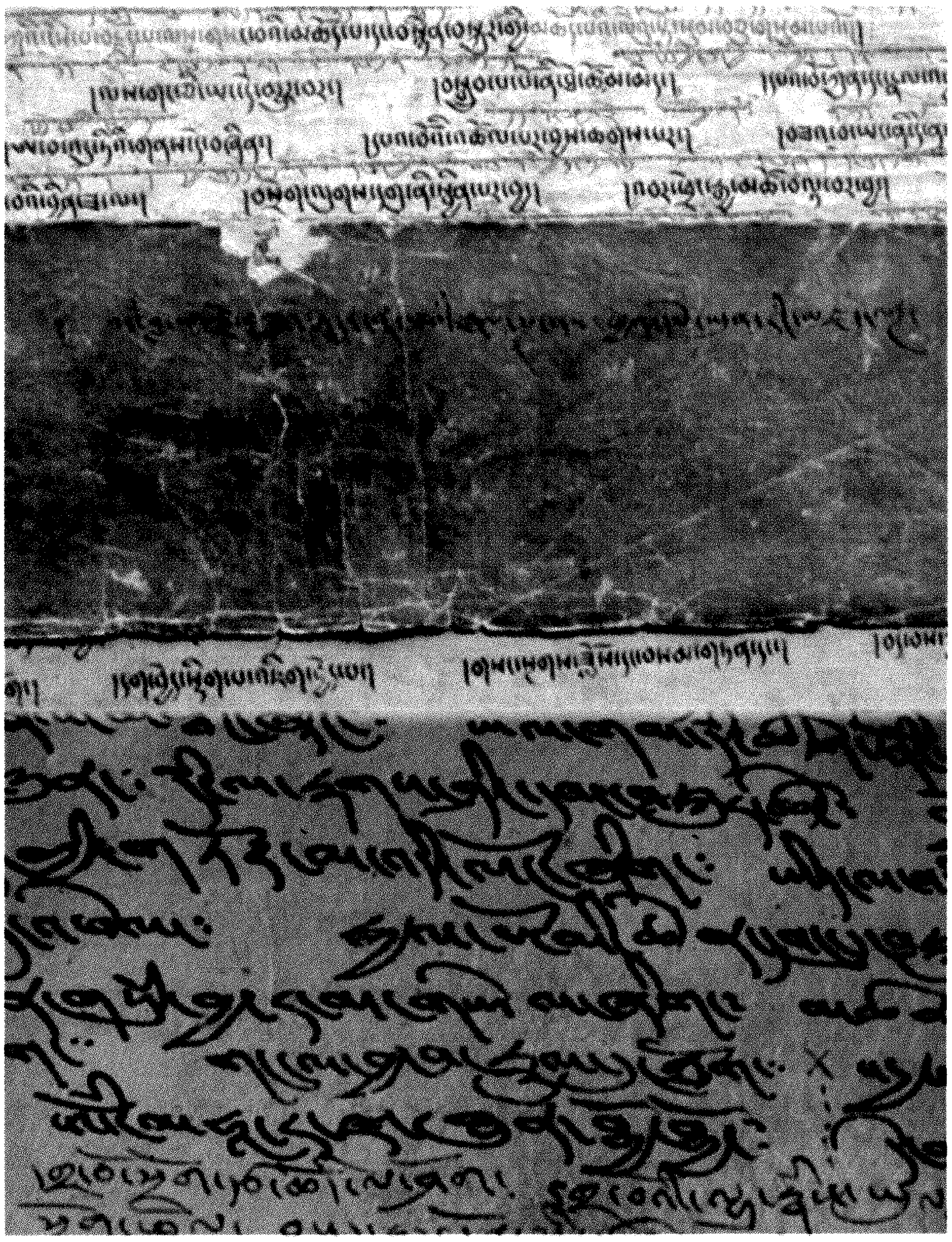

རྗེ་བཙུན་ཏཱ་ར་ནཱ་ཐའི་ཕྱག་དཔེ་དངོས།

༄། དཔེ་སྐྲུན་གསལ་བཤད།

《སེམས་པོའི་ཤུལ་བཞག》 ཅེས་པའི་དཔེ་ཚོགས་འདི་ནི་དཔལ་བརྩེགས་བོད་ཡིག་དཔེ་རྙིང་ཞིབ་འཇུག་ཁང་གིས་བསྒྲིགས་ཤིང་འདི་ག་དཔེ་སྐྲུན་ཁང་དང་མཉམ་འབྲེལ་གྱིས་བསྐྲུན་པའི་དཔེ་རྙིང་དཔེ་ཚོགས་ཤིག་ཡིན་ལ། དེ་ཡང་མཁས་དབང་གཟན་དཀར་རིན་པོ་ཆེ་ཐུབ་བསྟན་ཉི་མ་མཆོག་གིས་སྤྱིའི་གཙོ་སྐྱོང་གནང་སྟེ། དཔལ་བརྩེགས་བོད་ཡིག་དཔེ་རྙིང་ཞིབ་འཇུག་ཁང་གིས་ཉེ་བའི་ལོ་བཅུ་ཙམ་གྱི་རིང་ལ་འབད་བརྩོན་ཆེན་པོས་བོད་ཀྱི་ས་གནས་གང་སར་བཞུགས་པའི་བོད་ཡིག་དཔེ་རྙིང་པོ་ཧྲི་ཁྲིར་ལོངས་པ་རང་བྱུང་དང་མིའི་གནོད་འཚེས་འཇིག་ལ་ཉེ་བའི་ཉེན་ཁ་ལས་བསྐྱབས་ཏེ་ལེགས་པར་བསྒྲིགས་ཤིང་དཀར་ཆག་ཏུ་བཏབ། དཔེ་ཐུམ་གསོལ། དཔེ་སྒྲོམ་བཞེངས་ཏེ་སྲུང་སྐྱོབ་མཛད་གནང་བ་དང་གནང་མུས་སུ་ཡོད་པ་ནི། རང་རེའི་སེམས་པོའི་ཤུལ་ནོར་སྲུང་སྐྱོབ་རྒྱུན་འཛིན་དང་བོད་རིག་པའི་གལ་ཆེའི་དཔྱད་གཞི་མཁོ་འདོན་གྱི་དགོས་པ་ཆེ་བ་མ་ཟད། རང་རྒྱལ་མི་རིགས་རིག་གནས་ནོར་མཛོད་དར་རྒྱས་དང་སྲུང་སྐྱོབ་བགྱི་བའི་འཕྲིན་ལས་གལ་ཆེན་ཞིག་རེད།

ཉེ་ཆར་དཔལ་བརྩེགས་བོད་ཡིག་དཔེ་རྙིང་ཞིབ་འཇུག་ཁང་དང་འདི་ག་དཔེ་སྐྲུན་ཁང་གཉིས་ཞིབ་གྲོས་བྱས་མཐར། སྲོལ་རྒྱུན་རིག་གནས་སྲུང་སྐྱོབ་དང་བོད་རིག་པའི་དཔྱད་ཡིག་མྱུར་སྐྱོབ་དང་ཆ་ཚང་དུ་གཏོང་བའི་དམིགས་ཡུལ་ངོས་འཛིན་གཅིག་གྱུར་ཐོག 《བཀའ་གདམས་དཔེ་དཀོན་གཅེས་བཏུས》 ཞེས་པའི་དཔེ་རྙིང་དཔེ་དཀོན་གྱི་དཔེ་ཚོགས་ཆེན་མོ་ཞིག་མུ་མཐུད་ནས་ལེགས་སྒྲིག་དང་དཔེ་སྐྲུན་བྱེད་བཞིན་ཡོད་པ་དང་། ད་ཆར་ཡང་དམིགས་ཡུལ་དགོས་པ་གཅིག་གྱུར་ཐོག 《སེམས་པོའི་ཤུལ་བཞག》 ཅེས་པའི་དཔེ་རྙིང་དཔེ་དཀོན་གལ་ཆེན་གྱི་དཔེ་ཚོགས་ཆེན་མོ་འདི་ཉིད་པར་སྐྲུན་བྱ་རྒྱུ་ཡིན་ལ། དེ་ཡང་སྔོན་བྱོན་སེམས་པོ་མཁས་དབང་དམ་པ་དུ་མས་ཤུལ་དུ་བཞག་པའི་གསུང་འབུམ་དཔེ་དཀོན་གལ་ཆེན་རྣམས་དང་། འཐར་འཕོར་དུ་བཞུགས་པའི་དཔེ་དཀོན་གལ་ཆེན་དག་ཕྱོགས་གཅིག་ཏུ་བསྡུས་ཏེ་བསྒྲིགས་པ་འདིའི་ནང་དོན་ཐད་ལ། ནང་དོན་རིག་པ་དང་། གསོ་བ་རིག་པ། ཚད་མ་རིག་པ། སྒྲ་རིག་པ། བཟོ་རིག་པ། ལོ་རྒྱུས། རྩིས་རིག་སོགས་བཅུ་ཕྲག་རིག་པའི་གནས་ཀུན་འདུས་པའི་དཔེ་དཀོན་ནོར་བུ་དགོས་འདོད་ཀུན་འབྱུང་ལྟ་བུ་ཞིག་ཡིན།

དཔེ་སྐྲུན་གསལ་བཤད།

འདི་འདྲའི་དཔེ་སྐྲུན་མཉམ་ལས་ཀྱི་གོ་སྐབས་ལེགས་པོ་ངེད་ཅག་དཔེ་སྐྲུན་ཁང་ལ་ཐོབ་པ་ནི་ཤིན་ཏུ་སྐལ་བ་བཟང་ཞིང་གཟི་བརྗིད་ཀྱི་འོས་འགན་ཞིག་ཏུ་བརྩིས་ཏེ་ལོ་འགའི་དཔེ་སྐྲུན་འཆར་གཞི་གཙོ་བོའི་ནང་དུ་བཀོད་ཟིན་ཅིང་། ལས་གཞི་འདི་ལ་ཀྲུང་གོའི་བོད་རིག་པ་ཞིབ་འཇུག་ལྟེ་གནས་ཀྱི་དབུ་ཁྲིད་དང་རྒྱལ་ཁབ་ཕྱི་ནང་གི་བོད་རིག་པའི་མཁས་དབང་དུ་མས་གདེང་འཛོག་དང་མཐོང་ཆེན་གྱིས་སྐུལ་མ་ཡང་ཐོབ།

《མེས་པོའི་ཞལ་བཞག》 གི་མ་ཕྱི་ཕལ་ཆེར་ནི་དབུ་མེད་ཁྲིས་རྙིང་ཤ་སྟག་ཡིན་པས། མ་དཔེ་གསལ་མི་གསལ་དང་སྐྱུང་ཡིག་མང་ཞིང་ཁྲིས་རྩུགས་འདྲ་མིན་གྱི་དབང་གིས་ཀློག་དཀའ་བའང་ཤིན་ཏུ་མང་པོ་འདུག འོན་ཀྱང་དཔལ་བརྩེགས་བོད་ཡིག་དཔེ་རྙིང་ཞིབ་འཇུག་ཁང་གིས་ལོ་མང་རིང་ཉམས་མྱོང་བསྡུ་ལེན་དང་མཁས་དབང་དུ་མར་བཀའ་འདྲི་ཞུས་པར་བརྟེན་ཡིག་གཟུགས་གསར་རྒྱུག་དང་ཕྱོགས་སྒྲིག་ཐུབ་པ་བྱུང་། པར་ཤིང་དུ་འགོད་ཡོད་པ་རྣམས་ཀྱང་དཔེ་རྙིང་གཞན་པ་དང་བསྡུར་ཏེ་གདན་ལ་ཕབ་ཡོད་པ་བཅས་ཏེ་ཞིབ་ཆ་དེབ་སོ་སོའི་བསྡུ་སྒྲིག་གསལ་བཤད་དུ་གཟིགས་པར་ཞུ།

དཔེ་རྙིང་སྲུང་སྐྱོབ་དང་ཕྱོགས་སྒྲིག དཔེ་སྐྲུན་གྱི་ལས་ཀ་འདི་ལ་རྒྱབ་སྐྱོར་དང་ཐུགས་ཁུར་གནང་མཁན་གྱི་མཁས་དབང་རྣམས་དང་། ལྷག་པར་དུ་ཀྲུང་གོའི་བོད་རིག་པ་ཞིབ་འཇུག་ལྟེ་གནས་ཀྱི་དབུ་ཁྲིད་ལྷན་རྒྱས་དང་། མཁས་དབང་ཐུབ་བསྟན་ཉི་མ་རིན་པོ་ཆེ་མཆོག་སོགས་ཀྱིས་རྒྱབ་སྐྱོར་དང་མཐུན་རྐྱེན་གྱི་བཀའ་དྲིན་བསྐྱངས་པ་ལ་སྙིང་ཐག་པ་ནས་ཐུགས་རྗེ་ཆེ་ཞུ་རྒྱུ་དང་། དཔལ་བརྩེགས་ཞིབ་འཇུག་ཁང་གི་འགན་འཛིན་པ་ལྷན་རྒྱས་དང་། ཞུ་དག་པ། ཡིག་རྒྱག་པ་སོགས་མདོར་ན་ལས་གཞི་འདི་ལ་ལྷག་བསམ་དང་འབད་བརྩོན་ཆེན་པོས་ཞབས་ཕྱི་ཞུ་མཁན་རྣམས་ལ་སྙིང་ཐག་པ་ནས་བཀའ་དྲིན་ཆེ་ཞེས་ཞུ་རྒྱུ་དང་།

དཔེ་ཚོགས་འདིའི་དཔེ་སྒྲིག་དང་ཞུ་དག་ཐད་ལ་ཧ་ཅང་ནན་ཏན་དང་ཞིབ་ཚགས་བགྱི་ཁུལ་བྱས་མོད། འོན་ཀྱང་ང་ཚོར་ཤེས་ཚད་དམན་པའི་དབང་གིས་ནོར་འཁྲུལ་མི་འབྱུང་བ་ཡོད་སྲིད་པས་དཔྱོད་ལྡན་དག་གིས་ནོར་བཅོས་ཡོ་བསྲང་གི་དགོངས་འཆར་ལྷུག་སྤྲོལ་གནང་བར་ཞུ་ཞུ།

ཞེས་ཀྲུང་གོའི་བོད་རིག་པ་དཔེ་སྐྲུན་ཁང་ནས།
ཕྱི་ལོ་༢༠༠༧ལོའི་ཟླ་བ་དང་པོའི་ཚེས་༡༠ལ།

སྔོན་འགྲོའི་ཞུ་ཚིག

དེ་ལ་འདིར་རང་ཅག་ཁ་བ་ཅན་གྱི་ཞིང་འདིར་ཆོས་རྒྱལ་ལོ་པཎ་རྣམས་དང་། ས་དགེ་བཀའ་རྙིང་སོགས་ཀྱི་མཁས་ཤིང་གྲུབ་པ་བརྙེས་པའི་དམ་པའི་སྐྱེས་བུ་རྣམས་ཀྱིས། བཤད་སྒྲུབ་ཀྱི་ཤིང་རྟ་ཆེན་པོ་བཅོ་བརྒྱད་རྗེས་འབྲང་དང་བཅས་པའི་ཆོས་བརྒྱུད་དང་བཀའ་སྲོལ་མཐའ་དག་དང་། དེ་དང་རྗེས་སུ་འབྲེལ་བའི་ཐུན་མོང་གི་རིག་གནས་སུམ་རྟགས་སྙན་ངག མངོན་བརྗོད་སྡེབ་སྦྱོར། སྐར་རྩིས་འབྱུང་རྩིས། སྨན་ཚད་བཟོ་གསོ་སོགས་མདོ་སྔགས་རིག་གནས་དང་བཅས་པའི་གཞུང་ལུགས་ཟབ་ཅིང་རྒྱ་ཆེ་བ་ཚང་ལ་མ་ནོར་བ་བསམ་གྱིས་མི་ཁྱབ་པ་ཞིག་འཆད་ཉན་འགྱུར་གསུམ་དང་། བཤད་སྒྲུབ་ལས་གསུམ་གྱི་སྒོ་ནས་ཐོག་མར་སྲོལ་གཏོད། བར་དུ་གཏན་ལ་ཕབ། རིམ་བཞིན་དར་རྒྱས་བཏང་བ་སོགས་འཛིན་སྐྱོང་སྤེལ་བར་མཛད་པའི་བཀའ་དྲིན་བདག་རྐྱེན་ལ་བརྟེན་ནས། དབུས་གཙང་ཁམས་གསུམ་དུ་བཞུགས་སོ་ཅོག་གི་གླེགས་བམ་ཐམས་ཅད་གཅིག་ཏུ་སྤུངས་ན་རི་རབ་ལྷུན་པོའི་གཏོས་དང་མཉམ་ཞིང་། ཆོས་ཚན་གྱི་རྣམ་དབྱེ་ཧ་སྐྱེད་ཡོད་པ་གྲངས་སུ་བགྲངས་ན་ནམ་མཁའི་གཟའ་སྐར་ཚོགས་ཀྱང་སྐྱེངས་པར་བྱེད་པ་ཞིག་མཆིས་པ་ཙམ་དུ་མ་ཟད། རྒྱ་བལ་ཧོར་སོགས་ཀྱི་ཡུལ་གྲུ་ཀུན་ཏུའང་དར་ཁྱབ་ཆེ།

ད་ལྟའི་ཆར་བོད་རིག་པའམ་བོད་ཀྱི་ཤེས་རིག་ཅེས་སུ་གྲགས་པ་འདི་ཉིད་འཛམ་གླིང་ཤར་ནུབ་ཀྱི་ཡུལ་གྲུ་དག་ཏུའང་མཆེད་དེ། དཔེར་ན། ཨོག་སི་ཕོར་ཌྷི་དང་། ཧར་ཝེད་ལྟ་བུ་ཡོ་རོབ་དང་། ཨ་རི་སོགས་སུ་གྲགས་ཆེན་གྱི་སློབ་གྲྭ་ཆེན་མོ

རྣམས་སུ་བོད་ཡིག་གི་དཔེ་མཛོད་ཆེན་པོ་ཡོད་པར་མ་ཟད། བོད་ཀྱི་ཆོས་དང་རིག་གཞུང་སློབ་གཉེར་བྱེད་སའི་སྡེ་ཚན་དང་སློབ་མ་ཡང་མི་ཉུང་བ་ཡོད།

ད་ནི་གོང་དུ་སྨོས་པའི་བཤད་སྒྲུབ་ཤིང་རྟ་ཆེན་པོ་བཅོ་བརྒྱད་ཅེས་པ་དེ་གང་དང་གང་ཡིན་པའི་ངོ་སྤྲོད་མདོ་ཙམ་ཞུ་ན། དེ་ཡང་ཇི་སྐད་དུ། འཇམ་མགོན་ཀོང་སྤྲུལ་རིན་པོ་ཆེའི་ཞལ་ནས། ཆོས་བློན་ཐོན་མི་བྷི་ར་སྣ་ཅོག་ཞང་། །གཙུབས་ཆེན་རིན་བཟང་རྔོག་ལོ་ས་སྐྱ་པ། །བུ་སྟོན་བཤད་རྒྱུན་འདེགས་པའི་ཀ་ཆེན་བཅུ།། ཞེས་དང་ ; བོད་ཡུལ་སྒྲུབ་བརྒྱུད་ཤིང་རྟ་ཆེན་པོ་བརྒྱད། །རྙིང་མ་བཀའ་གདམས་ལམ་འབྲས་བཀའ་བརྒྱུད་པ། །ཤངས་པ་ཞི་བྱེད་སྦྱོར་དྲུག་བསྙེན་སྒྲུབ་བོ། །ཞེས་གསུངས་པ་ལྟར། ཤེས་བྱའི་གཞུང་ལུགས་སྣ་ཚོགས་ཀྱི་འགྱུར་ཁྱད་དང་འཆད་ཚུལ་གྱི་དབྱེ་བས་བཤད་རྒྱུན་འདེགས་པའི་ཀ་ཆེན་བཅུ་དང་། སྒྲུབ་པ་ཉམས་སུ་ལེན་ཚུལ་ལ་བརྒྱུད་པའི་ཁྱད་པར་དང་མན་ངག་གི་དབྱེ་བས་སྒྲུབ་བརྒྱུད་འཛིན་པའི་ཤིང་རྟ་བརྒྱད་དེ། བཤད་སྒྲུབ་ཤིང་རྟ་ཆེན་པོ་བཅོ་བརྒྱད་རྗེས་འབྲང་དང་བཅས་པའི་གསུང་རབ་རྒྱ་མཚོ་ལྟ་བུ་ཞིག བདག་ཅག་གི་ཡབ་མེས་གོང་མ་རྣམས་ཀྱིས་གཅེས་པའི་ལུས་སྲོག་ལོངས་སྤྱོད་ཐམས་ཅད་ཕངས་པ་མེད་པར་བཏང་སྟེ། ཕྱི་རབས་རང་རེའི་བརྒྱུད་འཛིན་རྣམས་ལ་འཕྲིན་ཡུན་ཕན་བདེའི་དཔལ་ལ་དམིགས་ནས་བཞག་པའི་ནོར་བུ་རིན་པོ་ཆེ་ཡིད་བཞིན་དབང་གི་རྒྱལ་པོ་མཐའ་ཡས་པ་ཞིག་མཆིས།

དེ་དག་ལས་མང་ཆེ་བ་རིག་གསར་ལོ་བཅུའི་གོད་ཆག་ཆེན་པོ་སོགས་དུས་ཀྱི་རྐྱེན་པའི་དབང་གིས་སེམས་མེད་འབྱུང་བཞིའི་འཇིག་པ་དང་། སེམས་ལྡན་མི་དང་མི་མིན་གྱི་གནོད་པས་ཉམས་ཉེས་ཆེན་པོར་གྱུར་པ་ནི་རྒྱ་བོད་ཡོངས་གྲགས་ལྟར་ལགས།

རིག་གནས་གསར་བརྗེའི་མཇུག་སྒྲིལ་བ་དང་ཆབས་ཅིག ཏང་གི་ཡང་དག་པའི་སྲིད་ཇུས་ཀྱི་ཉི་འོད་སྣང་ཡང་འཕྲོས་ཏེ། ཏང་དང་རྒྱལ་ཁབ་ཀྱིས་འགོ་ཁྲིད་དང་རྩ་འཛུགས་གནང་ནས། དཔེ་རྙིང་འཚོལ་བསྡུ་དང་། ལེགས་སྒྲིག དཔེ་སྐྲུན། སྒྱུར་སྤེལ་སོགས་ཀྱི་སྒོ་ནས་རང་རིགས་ཀྱི་རིག་གནས་ཉམས་པ་སོར་ཆུད་དང་། མི་ཉམས་གོང་འཕེལ་གྱི་བྱ་བར་སོ་སོའི་འཁོས་བསྟུན་གྱི་སྲི་ཞུ་སྒྲུབ་པའི་སྐལ་བ་བཟང་པོའི་དཔལ་ལ་ལོངས་སུ་སྤྱོད་དུ་ཡོད་པའི་སྐབས་འདིར། རང་རེའི་ཡབ་མེས་རྣམས་ཀྱིས་བཞག་པའི་ཕ་ནོར་མང་པོ་ཞིག་ད་དུང་ཡང་ངེད་ཅག་གི་བསོད་ནམས་ཀྱི་བགོ་སྐལ་དུ་ལྷག་ཡོད་པ་རྣམས་ལ་གཅེས་སྲུས་ཆེན་པོས་སྲུང་སྐྱོབ་དང་དར་སྤེལ་བྱེད་རྒྱུ་ནི་མེས་རྒྱལ་གྱིས་གནང་བའི་ལས་འགན་ཡིན་པར་མ་ཟད། འུ་ཅག་བོད་ཀྱི་རིག་གནས་སློབ་གསོའི་བྱ་བར་ལེགས་སྐྱེས་འབུལ་མཁན་གྱི་རྒན་དར་འབྲིང་གསུམ་གྱི་ཤེས་ཡོན་ཅན་ལ་མཚོན་ན། རང་རེའི་ཕྲག་པར་བབ་པའི་གཞན་དྲིང་མི་འཇོག་པའི་གཟི་འོད་བླ་ན་འབར་བའི་འོས་འགན་མཆོག་ཏུ་གྱུར་པ་ཞིག་ཀྱང་ཡིན་པར་སེམས།

དེར་བརྟེན། ཕྱོགས་དང་རིས་སུ་མ་ཆད་པའི་སྐྱེས་བུ་དམ་པ་རྣམས་ཀྱིས་ལྷུགས་རྩོམ་གནང་བའི་གསུང་རབ། བཤད་སྒྲུབ་ཤིང་རྟ་བཅོ་བརྒྱད་ལས་གྲུབ་པའི་མདོ་སྔགས་ཀྱི་གཞུང་བཤད་དང་། ཆོས་འབྱུང་དང་གདན་རབས། རྣམ་ཐར་དང་གསན་ཡིག་བརྡ་སྤྲོད་དང་སྙན་ངག །རྩིས་དང་གསོ་རིག་སོགས་དཔེ་དཀོན་འཚོལ་བ་རྣམས་བསྡུས། ཆད་པ་རྣམས་བསབ། ཉམས་པ་རྣམས་གསོས། འཁྲུགས་པ་རྣམས་བསྒྲིགས་ཏེ་དཔེ་ཚོགས་འགའ་རིམ་པ་བསྟར་ཆགས་སུ་པར་དུ་བསྐྲུན་པ་དང་བསྐྲུན་རྩིས་ལས།

ད་ལན་འདིར་ཇོ་ནང་རྗེ་བཙུན་ཏཱ་ར་ནཱ་ཐའི་གསུང་འབུམ་དཔེ་བསྐྲུར་མ་འདི་རྒྱ་ཆེའི་གཟིགས་པ་པོ་རྣམས་ཀྱི་སྤྱན་ལམ་དུ་ཕུལ་བ་ཡིན།

འབྱུང་ཆར་ང་ཚོའི་དཔེ་ཚོགས་དཔར་སྐྲུན་ཞུ་རྒྱུའི་སྐོར་ལ་ལྷག་བསམ་ལྡན་ཞིང་མཁྱེན་སྤྱན་ཡངས་པའི་མཁས་དབང་རྣམས་ཀྱིས་དགོངས་འཆར་གྱི་བཀའ་སློབ་སྐྱོལ་གནང་དང་། དཔེ་དཀོན་གྱི་མ་ཕྱི་གཡར་གནང་གི་སྐྱབས་འདེགས་ཡོང་བ་མཁྱེན་མཁྱེན། །

ཞོར་འཕྲོས་གསལ་འདེབས་ཞུ་བ། ལྷག་པར་དུ་ད་ལྟ་ལུས་ཀྱི་ལང་ཚོ་རྒྱས་ཤིང་། སེམས་ཀྱི་བློ་གྲོས་བཀྲ་བའི་གཞོན་སྐྱེས་རྣམས་ལ་མཚོན་ན། སྙིང་པོས་དབེན་པའི་ཁ་ཕོ་འདོན་པ་ལས། ཟོལ་མེད་ཀྱི་ལྷག་བསམ་དཀར་པོ་སྙིང་ལ་འཆང་། དོན་ལྡན་གྱི་རྣམ་དཀར་བྱ་བ་དང་དུ་ལེན། ལྷད་མེད་ཀྱི་ཆོས་དང་རིག་གཞུང་སློབ་གཉེར་བྱེད། ཕོས་བསྟན་གྱི་སྒྲི་ཞུའི་ལས་ཀ་ཅུང་ཟད་རེ་སྒྲུབ་ནུས་ན། མེས་རྒྱལ་ལ་ཞབས་ཏོག་འགྲུབ། རང་རིགས་ལ་ལེགས་སྐྱེས་འབུལ། རང་ཉིད་ཀྱི་ལ་རྒྱ་མངོན་ཐུབ་པ་ཞིག་ཀྱང་འོང་བ་ནི་མཐོང་ཆོས་མངོན་གྱུར་ལགས་པས། དེ་བཞིན་དགོངས་དབྱིངས་སུ་ཆུབ་པར་ཞུའོ། །

ཕྲན་འབྲོག་རྐན་འཇམས་པོ་ཐུབ་བསྟན་ཉི་མས།
སྤྱི་ལོ་༢༠༠༧པའི་ཟླ་ཚེས་ལ་གུས་ཕུལ།

བསྡུ་སྒྲིག་གསལ་བཤད།

ད་ལམ་ང་ཚོའི་ཇོ་ནང་རྗེ་བཙུན་ཏཱ་ར་ནཱ་ཐའི་གསུང་འབུམ་ཕྱོགས་གཅིག་ཏུ་བསྒྲིགས་ཏེ་པར་སྐྲུན་ཞུས་པ་འདི་ནི། གཞན་དཀར་མཆོག་སྤྲུལ་ཐུབ་བསྟན་ཉི་མའི་བཀའ་སློབ་དང་བདག་རྐྱེན་འོག་བྱུང་བ་ཞིག་ཡིན།

དེ་ཡང་སྤྱིར་ཁོང་ལ་གསུང་འབུམ་པོད་བཞི་བཅུ་ཙམ་ཞིག་ཡོད་ཚུལ་ཕྱིས་སུ་བྲིས་པའི་རྣམ་ཐར་འགའ་ལས་གསལ་ཡང་། དངོས་སུ་པོད་བཞི་བཅུའི་དཀར་ཆག་ཁ་གསལ་ཞིག་ད་སྔོན་ང་ཚོའི་མཇལ་རྒྱུ་མ་བྱུང་། ད་ལམ་དངོས་སུ་མཇལ་རྒྱུ་བྱུང་བའི་པོད་བཅོ་ལྔ་ནི། དེང་སང་ཡོངས་གྲགས་སུ་རྟག་བརྟན་པར་མ་ཞེས་འབོད་པ་འདི་ནི། བོད་རབ་བྱུང་བཅུ་པའི་མེ་འབྲུག（སྤྱི་ལོ1616）ལ། མངའ་རིས་སྨད་ཀྱི་གུང་ཐང་གི་རྒྱལ་རབས་ཉི་ཤུ་རྩ་གསུམ་པའམ། ཡང་ལུགས་གཅིག་ལ་དམར་པོ་སྡེ་བསྒྲངས་ན་ཉི་ཤུ་རྩ་བཞི་པ་བསོད་ནམས་དབང་ཕྱུག་སྡེས་ཡོན་བདག་བྱས། ཏཱ་ར་ནཱ་ཐའི་དངོས་སློབ་གཉའ་ཡི་བརྡེ་དཀོན་མཆོག་ལེགས་པས། ཐོག་མའི་མཚམས་སྦྱོར་དང་པར་བྱང་འབྲི་བ་སོགས་བྱས་ཏེ། དུས་འཁོར་སྔགས་ཕྲེང་དང་སྐད་གཉིས་ཤན་སྦྱར་སོགས་ཆོས་ཚན་བཅུ་བཞི་ཤིང་པར་དུ་བགོས་པ། རྟག་བརྟན་དམ་ཆོས་གླིང་དུ་སྤྱན་དྲངས་ཏེ་བཞུགས་སུ་གསོལ། དེའི་སྟེང་དུ་རྟག་བརྟན་རང་ནས་བཀོས་པ་བཅས་པོད་

བཅོ་ལྔ་ཙམ་ཞིག་ཡོད་པ་དེའི་བུ་དཔེ་པར་མ་ཚར་གཅིག །རྒྱལ་དབང་ལྔ་པ་ཆེན་པོས་འབྲས་སྤུངས་དཔེ་མཛོད་ཁང་དུ་གདན་དྲངས་བ། ཕྱིས་དུས་འགྱུར་སྐབས་སུ་པེ་ཅིང་མི་རིགས་ཕོ་བྲང་དུ་བཞུགས་ཀྱང་། དེང་སེང་བོད་ལྗོངས་དཔེ་མཛོད་ཁང་དུ་སྤྱན་དྲངས་ཏེ་བཞུགས་པ་དེ་ཡིན།

ཡང་གངས་ཅན་མཁས་གྲུབ་རིམ་བྱོན་གྱི་མིང་མཛོད་ལས། ཁོང་ལ་གསུང་རྩོམ་ཤིན་ཏུ་མང་པོ་ཡོད་པར་གྲགས་ཀྱང་རྒྱལ་དབང་ལྔ་པ་ཆེན་པོས། གསུང་འབུམ་ཤིང་པར་རྣམས་བཀའ་རྒྱ་བཏབ་སྟེ་པར་མི་ཆོག་པ་མཛད་པས་ད་ལྟ་ཁོང་གི་གསུང་རྩོམ་རྣམས་ཁ་ཚང་བ་ཧ་ཅང་དཀའ། རྒྱལ་དབང་ལྔ་པ་ཞིང་དུ་གཤེགས་རྗེས། བློ་གྲོས་བརྟན་པས་ཁོང་གི་གསུང་འབུམ་ལ་དཀར་ཆག་བསྡུས་པ་ཞིག་མཛད་འདུག །དེའི་རྗེས་ཞ་ལུ་རི་ཕུག་སྤྲུལ་སྐུས་མཛད་པའི་ཧཱ་ར་ནཱ་ཐའི་གསུང་འབུམ་དཀར་ཆག་དྭངས་གསལ་མེ་ལོང་ཞེས་པའི་ནང་དུ། པོད་ཀ་ནས་ཙ་བར་བཅུ་བདུན་ལ་ཆོས་ཚན་ཉིས་བརྒྱ་དོན་གཉིས་དང་། ལྡེབ་གྲངས་བདུན་སྟོང་བརྒྱད་བརྒྱ་ལྔ་བཅུ་བཞུགས།

ད་ལྟ་པེ་ཅིང་མི་རིགས་ཕོ་བྲང་དུ་པོད་བཅུ་བདུན་ལ་ཆོས་ཚན་ཉིས་བརྒྱ་དོན་བརྒྱད་དང་། ལྡེབ་གྲངས་བདུན་སྟོང་དགུ་བརྒྱ་ལྔ་བཅུ་རྩ་བརྒྱད་བཞུགས་ཞེས་གསལ་ཡང་ང་ཚོའི་གོང་གི་དཀར་ཆག་གཉིས་པོ་ད་སྔོན་མཇལ་རྒྱུ་མ་རྙེད། དེ་ཡང་ཞ་ལུ་རི་ཕུག་སྤྲུལ་སྐུས་དཀར་ཆག་དྭངས་གསལ་མེ་ལོང་ཞེས་པ་ལྷུགས་རྩོམ་གནང་སྟེ། སྔར་རྟག་བརྟན་གྱི་ཤིང་པར་དུས་ཟིན་དབང་

གིས་ཉམས་ཆག་ཤོར་བ་རྣམས། ཁ་གསོ་མཛད་ཚུལ་ཐོས་ཀྱང་ཞིབ་ཕྲའི་ལོ་རྒྱུས་ཁ་གསལ་མཐའ་རྒྱ་མ་བྱུང་། ད་ལྟ་དགོན་འཇམ་དབྱངས་རྣམས་རྒྱལ་གྱི་དཔེ་མཛོད་དུ་བཞུགས་པའི་པར་རྙིང་པོད་བཅུ་བདུན་འདི། ཞ་ལུ་རི་ཕུག་སྤྲུལ་སྐུས་ཉམས་གསོ་མཛད་པ་དེ་ཡིན་ནམ་སྙམས་སྟེ། ད་ལྟ་རྟག་བརྟན་གྱི་པར་རྙིང་པོད་ལྗོངས་དཔེ་མཛོད་ཁང་དུ་བཞུགས་པ་པོད་བཅོ་ལྔ་དང་། པོད་གྲངས་དང་ཆོས་ཚན་མང་ཉུང་ཚིག་མཚམས་སོགས་ཅུང་མི་འདྲ་བ་ཡོད་པའི་ཕྱིར།

ད་ལམ་ང་ཚོས་ཁོང་གི་གསུང་འབུམ་གློག་ཀླད་ནང་དུ་བཅུག་སྐབས་ཀྱི་ཐོག་མའི་མ་དཔེ་ནི། ཉེ་ཆར་བླ་མ་ཡོན་ཏན་བཟང་པོས་འཛམ་ཐང་དུ་ཤིང་པར་ལ་བཀྲོས་པའི་གླེགས་བམ་ཉེར་བཞི་ཅན་དེ་ལ་བྱས་ཏེ་ཞུ་དག་ཐེངས་གསུམ་བྱས། དེ་རྗེས་སྤུར་ཇོ་ནང་རྟག་བརྟན་དུ་བཞུགས་པ་རྩོམ་པ་པོ་ཏཱ་ར་ནཱ་ཐ་རང་ཉིད་ཀྱི་ཕྱག་དཔེ་སྐབས་འགར་ཕྱག་མཆན་ཡོད་པ། ད་ལྟ་འབྲས་སྤུངས་གནས་བཅུ་ལྷ་ཁང་ནང་བཞུགས་བྲིས་མ་པོད་ཆུང་བཅུ་ལ་ཆོས་ཚན༩༣ལ་བསྡུར་གཞི་དང་། ཇོ་ནང་རྟག་བརྟན་གྱི་པར་རྙིང་པོད་བཅོ་ལྔ་བོད་ལྗོངས་དཔེ་མཛོད་ཁང་དུ་བཞུགས་པ་དང་། ཨ་རི་བ་དགོན་འཇམ་དབྱངས་རྣམ་རྒྱལ་གྱི་དཔེ་མཛོད་དུ་བཞུགས་པ་པར་རྙིང་པོད་བཅུ་བདུན་ཡོད་པ་གཉིས་ཕྱོགས་བསྡོམས་ཀྱིས། པར་རྙིང་པོད་ཉི་ཤུ་ཙམ་ལ་ཆོས་ཚན་༣༧༩བྱུང་བ་ལ་སྟར་བྱེད་བྱས་ཏེ་དཔེ་བསྡུར་ཐེངས་དང་པོ་ཞུས།

དེ་ནས་རྟག་བརྟན་གྱི་པར་པོད་ཉི་ཤུ་ལ་བསྡུར་གཞི་དང་། འཛམ་ཐང་གི་པར་མས་སྡུར་བྱེད་བྱས་ཏེ་དཔེ་བསྡུར་ཐེང་གཉིས་པ་ཞུས་པ་ཡིན། འོན་ཀྱང་པར་མ་སྔ་ཕྱི་གཉིས་དང་བྲིས་མ་གཅིག་བཅས་དཔེ་གསུམ་པོ་རྩ་བའི་ཆ་ནས་གཅིག་མཚུངས་སུ་བཞུགས་པ་ལས་ཁྱད་པར་ཆེན་པོ་མི་འདུག །ཆོ་གའི་སྐོར་ལ་མི་འདྲ་བ་ཅུང་ཟད་ཡོད་པ་ནི་མཆན་དཀྲུས་སུ་ཤོར་བ་ཡིན་འདུག་པ་རྣམས་ཀྱང་། གུག་རྟགས་ནང་དུ་བཅུག་ཏེ་གསལ་པོ་བྱས་ཡོད། རྟག་བརྟན་པར་སྙིང་དང་འབྲས་སྤུངས་བྲིས་མ་གཉིས་སུ་དཔེ་མ་བཞུགས་པ། འཛམ་ཐང་པར་མའི་ནང་བཞུགས་གསུང་ཐོར་བུའི་སྐོར་ཝ་རྟགས་ཅན་དང་། ཞ་རྟགས་ཅན་གཉིས་དང་། ཟ་རྟགས་ཅན་དབུ་མ་ཐེག་མཆོག་གི་ཟིན་བྲིས་རབ་བྱེད་དྲུག་པ་ཡན་ཆད། ཧཱ་ར་ནཱ་ཐའི་ཞལ་གསུང་སློབ་མ་ཡེ་ཤེས་རྒྱ་མཚོས་ཟིན་བྲིས་སུ་བཀོད་པ་དང་། རབ་བྱེད་བདུན་པ་བརྒྱད་པ་གཉིས་ཛ་འགོའི་དགེ་བཤེས་མཆོག་གྲུབ་རྒྱ་མཚོས་གསར་དུ་བསྣན་པ། འ་རྟགས་ཅན་ཉང་ཡུལ་གྱི་ལོ་རྒྱུས་ཧཱ་ར་ནཱ་ཐས་ཞབས་བཏགས་མཛད་པར་གྲགས་པ་བཅས་ཆོས་ཚན༡ ༢༡ལ་འཛམ་ཐང་གི་པར་མའི་དཔེ་གཅིག་པུ་ལས། རྟག་བརྟན་པར་སྙིང་དང་འབྲས་སྤུངས་བྲིས་མ་གཉིས་ཀྱི་བསྡུར་གཞི་མ་རྙེད། རྟག་བརྟན་པར་སྙིང་གཅིག་པུ་ལས་གཞན་གཉིས་ལ་མེད་པ་ཆོས་ཚན༩། ཡང་རྟག་བརྟན་དང་འཛམ་ཐང་པར་མ་གཉིས་ཆར་མེད་པ། འབྲས་སྤུངས་གནས་བཅུ་ལྷ་ཁང་དུ་བཞུགས་པའི་གྲལ་ནས་ཆོས་ཚན་བཅོ་བརྒྱད་ལ་ལེབ༡༨ ༢གསར་སྙིང་བྱུང

པ་བཅས་ལ། ཞུ་དག་བྱས་ཏེ་ཁ་སྐོང་གི་ཚུལ་དུ་བཞག་ཡོད་པ་བཅས་ཁྲིན་བསྡོམས་དེབ་བཞི་བཅུ་ཞེ་ལྔ་ལ་ཆོས་ཚན༨༠༠ཡོད། ད་ལྟ་ང་ཚོའི་མ་དཔེ་གཡར་རྒྱུ་མ་རྙེད་པ་སྔོན་རྩོམ་པ་པོའི་ཕྱག་དཔེའི་གྲལ་ནས་ཡིན་པ། འབྲས་སྤུངས་གནས་བཅུ་ལྷ་ཁང་། དཔེ་རྟགས་ཕྱི༡༨༤ནང་བཞུགས་གཏམ་དུ་བྱ་བ་ནོར་བུའི་འཕྲུང་གནས་ལྷེབ༦། ཡང་ཕྱི༥༠༤ནང་བཞུགས་འཁོར་ལོ་གསུམ་གྱི་རྣམ་བཞག་ཆོས་དབྱིངས་རྒྱ་མཚོའི་རྒྱན་རྣམ་པར་བཀོད་པ་ལྷེབ༨༢། སྔེ་ལག་བྲིས་ཀྱི་ཆོས་ཚན་གཉིས་པོ་མ་འོངས་པར་དཔེ་གཡར་ཐབས་བྱ་དགོས།

ད་ལྟ་ང་ཚོས་དཔེ་བསྡུར་དང་ཞུ་དག་གི་སྐབས་སུ་མ་དཔེ་རྩ་འཛིན་བྱས་ཏེ། དཔེ་གསུམ་མི་འདྲ་བའི་ཚིག་རྟག་བརྟན་ལ<<རྟ>>རྟགས་འདི་དང་། འཛམ་ཐང་ལ་རྟགས<<ཛཾ>>འདི། དག་ཆ་ནོར་བཅོས་ལ་གུག་རྟག་འདི[ ] དང་། མཆན་རྣམས་གུག་རྟག< >འདིའི་ནང་དུ་བླུག་ཡོད།

གསལ་བཤད་ཞུ་རྒྱུ་ཞིག་ལ་དེབ་བཞི་པའི་ནང་དུ། ཀུན་མཁྱེན་དོལ་པོ་པའི་གསུང་ཆོས་ཚན་བཞི། རིག་འཛིན་ཚེ་དབང་ཀུན་ཁྱབ་ཀྱི་གསུང་ལྔ་སྔོའི་ཚོ་ག་ཞེས་པའི་ཆོས་ཚན་གཅིག་བཅས་འཛམ་ཐང་པར་མར་བཞག་ཡོད་པ་དང་། ཡང་ས་བཟང་མ་ཏི་པཎ་ཆེན་གྱི་གསུང་དུས་འཁོར་ཕྱག་རྒྱའི་སྐོར་ཆོས་ཚན་གཅིག་རྟག་བརྟན་པར་རྙིང་དུ་ཡོད་པ་རྣམས་རང་འདྲག་བཞག་ཡོད་པ་དང་། ཁོང་གི་རང་རྣམ་གཙོ་བོར་གྱུར་པའི་ལོ་རྒྱུས་ཞལ་གདམས་རྣམས་སུ། གཙང་གི་ཡུལ་སྐད་ཡིན་ནམ་སྙམ་པའི་ཐ་སྙད་གོ་དཀའ་བ་མང་པོ་ཞིག་

ཕེད་སྐྱོད་གནང་བ་དག་ཀྱང་རང་སོར་བཞག་ཡོད།

ད་ལམ་བཀའ་འབུམ་འདི་རྩིས་འཁོར་ནང་དུ་བླུགས་པའི་འགྲོ་སོང་ཚད་འདྲ་ཚོགས་པ་ནས་ཞུས་ཤིང་། པར་སྐྲུན་ཚར་ལྔ་བརྒྱའི་འགྲོ་སོང་བོད་རིག་པ་དཔེ་སྐྲུན་ཁང་ནས་བགྱིས། ཚར་བརྒྱད་བརྒྱའི་འགྲོ་སོང་ཧྲེན་གྲེན་སོགས་ཀྱི་རྒྱའི་སྦྱིན་བདག་རྣམས་ཀྱིས་གནང་ཞིང་། ཚར་ཉིས་བརྒྱའི་འགྲོ་སོང་ཚད་འདྲ་ཚོགས་པ་ནས་བགྱིས་པ་བཅས་ཀྱི་མཐུན་རྐྱེན་ལས། ད་ལམ་དངོས་སུ་པར་དུ་བསྐྲུན་ཐུབ་པ་བྱུང་སྟེ་རྒྱ་ཆེའི་ཀློག་པ་པོ་རྣམས་ཀྱི་སྤྱན་ལམ་དུ་ཕུལ་བ་ཡིན།

ལས་གཞི་འདིར་བོད་ལྗོངས་དཔེ་མཛོད་ཁང་ནས་མ་དཔེ་བོད་བཙོ་ལྔ་གཡར་གནང་བྱུང་བ་དང་། འཛམ་ཐང་བླ་མ་མུན་སེལ་མཆོག་ནས་ཀྱང་མ་དཔེ་བཙལ་རིགས་དང་། གོ་རིམ་སྒྲིག་རྒྱུ། ཞུ་དག་བཅས་ལ་རོགས་རམ་གང་མང་གནང་བ་དང་། ཁམས་སྤྲུལ་བསོད་ནམས་དོན་གྲུབ་མཆོག་ནས་ཉང་ཡུལ་ཆོས་འབྱུང་ཞུ་དག་གི་རོགས་རམ་གནང་བ་དང་། བླ་མ་དཔལ་ལྡན་རྒྱ་མཚོས་ཞུ་དག་གི་ལས་ཀ་སྤྱིའི་ཐུགས་འགན་ཆེ་བཞེས་གནང་བ་བཅས་ལ་ཐུགས་རྗེ་ཆེ་ཞུ་རྒྱུ་བའོ། །

དཔལ་བརྩེགས་བོད་ཡིག་དཔེ་རྙིང་ཞིབ་འཇུག་ཁང་ནས

ཀརྨ་བདེ་ལེགས་ཀྱིས།

རྗེ་བཙུན་ཏཱ་ར་ནཱ་ཐའི་རྣམ་ཐར་མདོར་བསྡུས།

1575-1635

ཁོང་ནི་སློབ་དཔོན་ཆེན་པོ་པདྨ་འབྱུང་གནས་དང་། པཎྜི་ཏ་ཤཱཀྱ་ཡ་ཤྲཱ་ར། གཉོས་ལོ་ཙཱ་བ། ཁ་རག་སྒོམ་ཆུང་སོགས་སྐྱེས་ཆེན་མང་པོས་བྱིན་གྱིས་བརླབས་ཤིང་། བོད་སྐྱོང་བརྟན་མ་བཅུ་གཉིས་ཀྱི་ནང་ཚན་ཁ་རག་ཁྱུང་བཙུན་གྱི་གནས་རྫོ་མོ་ཁ་རག་ཅེས་པའི་འདབས། རྒྱ་བོ་ཆེན་པོ་ལོ་ཧེ་ཏའི་ཉེ་འགྲམ་དུ་རྭ་ལོ་ཙཱ་བ་ཆེན་པོའི་བརྒྱུད་པ་བར་མ་ཆད་པར་བྱོན་པ་ལ། ཤར་ནུབ་གཉིས་སུ་གྲགས་པ་ལས་ཤར་པ་ཀུན་དགའ་སེང་གེའི་གདུང་བརྒྱུད། སྟགས་འཆང་ཚུལ་ཁྲིམས་རྒྱ་མཚོའི་སྲས་རྣམ་རྒྱལ་ཕུན་ཚོགས་དགུང་ལོ་བཞི་བཅུ་ཞེ་དགུ་པ་རྗེ་འདིའི་ཡབ་དང་། ཡུམ་རྡོ་རྗེ་བུ་དགའ་དགུང་ལོ་བཅུ་དགུ་པ་གཉིས་ཀྱི་སྲས་སུ་བོད་རབ་བྱུང་བཅུ་པའི་ཤིང་ཕག (སྤྱི་ལོ1575) ལ། ངོ་མཚར་བའི་ལྟས་དང་བཅས་སྐུ་འཁྲུངས་ཏེ་མེས་པོས་པདྨ་སྲི་གཅོད་རྡོ་རྗེ་ཞེས་མཚན་གསོལ།

སྐུ་བལྟམས་ཏེ་ཟླ་བ་བརྒྱད་སོང་རྗེས་བཞེངས་ནས་གོམ་པ་སྤོ་ཐུབ་པ་དང་། དགུང་ལོ་གཅིག་ཙམ་ནས་གསུང་བྱོན་ཏེ་ང་བླ་མ་ཀུན་དགའ་གྲོལ་མཆོག་ཡིན་ཞེས་ཞལ་གྱིས་བཞེས་པ་དང་། གཞན་ཡང་སྐུ་གོང་མའི་རྟེན་གསུམ་དང་སྦྱིན་བདག ། ཉེ་གནས་སོགས་ཀྱི་ལོ་རྒྱུས་གསལ་བར་གསུངས་པ་སོགས་ཀྱིས། ཇོ་ནང་བླ་མ་ཀུན་དགའ་གྲོལ་མཆོག་གི་ཡང་སྲིད་འཁྲུལ་མེད་དུ་ཤེས་ཏེ། དགུང་ལོ་བཞི་པར་ཇོ་ནང་མཁན་ཆེན་ལུང་རིགས་རྒྱ་མཚོ་དང་། ཞབས་དྲུང་བཀྲ་ཤིས

སྟོབས་རྒྱས་དབང་པོ་སོགས་ཏྲ་པ་བརྒྱ་དང་དྲུག་ཅུ་རྩ་ལྔ་ཙམ་གདན་འདྲེན་དུ་བྱུང་ནས། གཙང་ཕྱོགས་སུ་གདན་དྲངས་ཏེ་སྐུ་གོང་མའི་སློབ་མ་རྗེ་རིང་ཀུན་དགའ་རྒྱལ་མཚན། ལྷ་དབང་གྲགས་པ། མཁན་ཆེན་ལུང་རིགས་རྒྱ་མཚོ། མཁས་དབང་བྱམས་པ་ལྷུན་གྲུབ། རྗེ་དྲུང་ཀུན་དགའ་དཔལ་བཟང་སོགས་ཀྱིས་ཆོས་ལུང་བྱང་རྩེར་ཁྲི་སྟོན་མཛད། རྗེ་རིང་པ་ཆེན་པོ་འཇམ་དབྱངས་ཀུན་དགའ་རྒྱལ་མཚན་གྱི་དྲུང་དུ། ཐོག་མའི་རྟེན་འབྲེལ་དུ་སྒྲོལ་དཀར་གྱི་རྗེས་གནང་དང་། གཤེད་དམར་ལྷ་ལྔའི་དབང་། ལམ་འབྲས་གཙོ་བོར་གྱུར་པའི་དབང་དང་གདམས་པ་མང་པོ་གསན།

དེ་ནས་དགུང་ལོ་དྲུག་པ་ནས་ཡི་གེ་སྦྱོར་ཀློག་ཞུས་དུ་ཕྱིན་པ་མཁྱེན་ཏེ། དབང་དང་རྗེས་གནང་སོགས་ཡིག་ཐོག་ནས་གནང་བ་ལ་དཀའ་ཚེགས་མེད་པ་བྱུང་།

དགུང་ལོ་བརྒྱད་པར་རྗེ་གོང་མའི་དངོས་སློབ་མཁས་དབང་བྱམས་པ་ལྷུན་གྲུབ་ཡོངས་འཛིན་དུ་བསྟེན་ནས། ཚད་མ་རིགས་གཏེར་སྦྱངས་པས་གཞུང་དོན་ལ་གོ་བ་སྙེད་རུང་བློ་འཛིན་ལ་བླ་བ་ལྔ་ཙམ་འགོར། གཞན་ཡང་མདོ་རྒྱུད་ཀྱི་གཞུང་ལུགས་མང་པོར་གསན་བསམ་མཛད་པས་མཁྱེན་རྟོགས་རྒྱས།

དགུང་ལོ་བརྒྱད་ལ་ཕེབས་སྐབས་སྟག་ལུང་ཀུན་དགའ་བཀྲ་ཤིས་རྒྱལ་མཚན་གདན་དྲངས་ཏེ་ཐོག་མར་བཀའ་གདམས་གླེགས་བམ་གྱི་ལུང་ཞུས་ཏེ། དེ་ནས་བོད་རབ་བྱུང་བཅུ་པའི་ཆུ་རྟ་ཁྲུམས་སྟོད་ཟླ་བའི་ཚེས་ལྔ་ (སྤྱི་ལོ1582) ལ། ཆོས་ལུང་བྱང་རྩེའི་མཆོད་ཁང་གི་ཡང་ཐོག་ཏུ། དཔལ་སྟག་ལུང་པ་ཆེན་པོ་རྗེ་བཙུན་ཀུན་དགའ་བཀྲ་ཤིས་རྒྱལ་མཚན་དཔལ་བཟང་པོའི་ཞལ་སྔ་ནས་ཀྱི་

མཁན་པོ་དང་། འཇམ་དབྱངས་ཀུན་དགའ་རྒྱལ་མཚན་དཔལ་བཟང་པོས་སློབ་དཔོན་དང་། རྗེ་དྲུང་ཀུན་དགའ་དཔལ་བཟང་པོས་དུས་གོ་བ། ཆོས་རྗེ་མཆོད་གནས་པས་གྲོགས་དན་བགྱིས་ཏེ་ཡོངས་རྫོགས་དགེ་བསྙེན་དང་བར་མ་རབ་བྱུང་སྔོན་དུ་འགྲོ་བས་དགེ་ཚུལ་གྱི་སྡོམ་པ་བཞེས་ཏེ། མཚན་ཀུན་དགའ་སྙིང་པོ་བཀྲ་ཤིས་རྒྱལ་མཚན་ཞེས་གསོལ། དག་པའི་གཟིགས་སྣང་དུ་རྒྱ་གར་གྱི་པཎ་ཆེན་ཛྷ་ལ་ནཱ་ཐས་ཏཱ་ར་ནཱ་ཐ་ཞེས་པའི་མཚན་གསོལ།

ཆོས་རྗེ་བྲག་སྟོད་པ་ལྷ་དབང་གྲགས་པའི་དྲུང་ནས་ཆོས་དྲུག་དང་ཕྱག་ཆེན་སོགས། ཟབ་ཆོས་མང་པོ་གསན་པས་ནང་ཟབ་ལམ་གྱི་རྟོགས་པ་མངོན་དུ་གྱུར། རྗེ་དྲུང་ཀུན་དགའ་དཔལ་བཟང་ལས་དུས་འཁོར་གཙོ་བོར་གྱུར་པའི་ཟབ་ཆོས་མང་པོ་གསན། མཁན་པོ་ལུང་རིགས་རྒྱ་མཚོའི་མདུན་དུས་ཀྱི་འཁོར་ལོའི་དབང་དང་རྒྱུད་བཤད། དཔལ་རྒྱལ་བ་ཇོ་ནང་པའི་ལུགས་ཀྱི་སྦྱོར་དྲུག་གི་ཟབ་ཁྲིད་མཐའ་དག་གསན་ཏེ་ཉམས་ལེན་མཛད། བུ་ལུགས་ཀྱི་སྦྱོར་དྲུག་གི་ཁྲིད་ཀྱང་རྫོགས་པར་གསན། གཞན་ཡང་ཇོ་ཞལ་བླ་མ་མང་པོའི་གདམས་ཁྲིད་དང་བཀའ་བསྟན་སོགས་རྒྱ་གཞུང་གི་མན་ངག་མང་པོ་དང་། ཀུན་མཁྱེན་དོལ་པོ་པའི་གསུང་འབུམ་སོགས་ལུང་མང་པོ་གསན། མཁས་གྲུབ་སངས་རྒྱས་ཡེ་ཤེས། རྡོ་རྗེ་འཛིན་པ་ཡེ་ཤེས་དབང་པོ་སོགས་ལས། ས་སྐྱ་ཇོ་ནང་ཤངས་པ་ཞྭ་ལུ་འབྲུག་པ་ཀཾ་ཚང་། སྟག་ལུང་སོགས་ཀྱི་ཆོས་སྐོར་བཅས་རྒྱུད་སྡེ་བཞིའི་དབང་ཁྲིད་མན་ངག་མཐའ་དག་མ་ལུས་པར་གསན། གཞན་ཡང་རྒྱ་གར་གྱི་གྲུབ་ཆེན་གུ་རུ་ལྷོ་ཕྱོགས་པ་སངས་རྒྱས་སྦས་པའི་མགོན་པོ། འཇམ་དབྱངས་ཀུན་དགའི་མཚན་ཅན་སོགས་བཤེས་གཉེན་མང་པོའི་ཞབས་ལ་གཏུགས་ཏེ། ཞང་ཚལ་པའི་ཆོས་

སྐོར་ དང་། ཡང་ དགོན་ པའི་ བཀའ་ འབུམ། དྭགས་ པོ་ ལྷ་ རྗེའི་ བཀའ་ འབུམ། རི་
ཆོས་མ་དྲུག་གི་ཁྲིད། མི་ཏྲི་བརྒྱ་གསུམ་མའི་དབང་། སངས་རྒྱས་ཐོད་པའི་དབང་།
ཨོ་ རྒྱན་ བསྙེན་ སྒྲུབ་ སྐོར་ གྱི་ ཁྲིད་ ལུང་ ཡོངས་ རྫོགས། མར་ པ་ ནས་ བརྒྱུད་
རྔོག་པའི་ བཀའ་ བབས་ དགྱེས་ རྡོར་ ཡབ་ ཡུམ། གུར་ རིགས་ བསྡུས། གདན་ བཞི་
ཡབ་ ཡུམ། མ་ཧཱ་ མཱ་ ཡ་ སྡེ་ དྲུག སྨྲི་ ཏི་ ནས་ བརྒྱུད་ པ་འཇམ་ དཔལ་ གསང་
ལྷན་བཅས་ རྟོག་ དཀྱིལ་ བདུན། རྟོག་ ཊཱི་ཀ་ རིན་ ཆེན་ རྒྱན་ འདྲའི་ མཛུབ་ ཁྲིད།
བརྟག་གཉིས་ས་རྟོག་གཉིས་ཀའི་བཤད་སྲོལ། སྟག་ལུང་ཐང་པའི་བཀའ་འབུམ།
སྒྲུབ་ཐབས་བརྒྱ་རྩའི་རྗེས་གནང་། ནེ་གུ་ཆོས་དྲུག འཇམ་དཀར་གྱི་རྗེས་གནང་།
འགྲེལ་ ཆེན་ དྲི་ མེད་ འོད་ དང་། རྡོ་ རྗེ་ སྙིང་ འགྲེལ་ དང་། དགྱེས་ པ་ རྡོ་ རྗེའི་ རྒྱ་
གཞུང་། དགྱེས་རྡོར་སྐོར་ལ་གཙོ་ཆེའི་ཆོས་སྐྲ་སུམ་ཅུ་སོ་དགུ་དང་། གདན་བཞིའི་
ཁྲིད་ ཚུལ་ རྒྱས་ པ། ཨཱརྻ་ དེ་ ཝའི་ ཆོས་ ལྔ་ སོགས་ རྒྱ་ གཞུང་ བཅུ། ས་ ར་ ཧའི་ ཆོས་
ལྔ། ནག་ པོའི་ གཞུང་ དྲུག ལཱུ་ ཧི་ སྐད་ ལྔ། དྲིལ་ བུ་ སྐོར་ གསུམ། གཤེད་ དམར་
བི་རཱུ་པའི་གཞུང་བརྒྱད། ཀུ་ཀུ་རི་པའི་ཆོས་བདུན། སྒྲུབ་ཐབས་མཚོ་སྐྱེས་སོགས་
དགྱེས་རྡོར་གྱི་གཞུང་ཤིན་ཏུ་མང་པོ་དང་། དཔེ་མེད་འཚོའི་སྦྱོར་དྲུག་རྩ་འགྲེལ།
ཛ་ ལནྡྷ་ རིའི་ དོ་ ཧ། སེམས་ ཀྱི་ ཕྱག་ རྒྱ་ སོགས་ མདོ་ སྔགས་ སྤྱི་ དང་། ཁྱད་ པར་ དུ་
གསང་སྔགས་རྒྱུད་སྡེའི་དབང་བསྐྱེད་རྫོགས་མཐའ་ཡས་པ་གསན།

དེ་ནས་དགུང་ལོ་བཅུ་བདུན་པ་རབ་བྱུང་བཅུ་པའི་ལྕགས་ཡོས་ཧོར་ཟླ་
བཅུ་གཅིག་པའི་ཚེས་བཅུ་བདུན་(སྤྱི་ལོ1591)ལ། འཇམ་དབྱངས་ཀུན་དགའ་
རྒྱལ་མཚན་གྱིས་མཁན་པོ། བླ་མ་བྱམས་པ་ལྷུན་གྲུབ་ཀྱིས་ལས་ཀྱི་སློབ་དཔོན།
དགེ་ བའི་ བཤེས་ གཉེན་ བློ་ བཟང་ པ་ དང་། རྗེ་ དྲུང་ ཀུན་ དགའ་ བསོད་ ནམས་

སོགས་ཀྱིས་ཁ་སྐོང་གནང་སྟེ་བསྐྱེན་པར་རྫོགས་པ་དགེ་སློང་གི་སྡོམ་པ་བཞེས་ཏེ། ཕྱི་ལྟར་དུར་སྨིག་གི་རྒྱལ་མཚན་འཆང་བའི་དགེ་སློང་འདུལ་བ་འཛིན་པ། ནང་ལྟར་གཞན་ཕན་སྙིང་རྗེ་ཆེན་པོས་ཐུགས་རྒྱུད་ཡོངས་སུ་བརླན་པའི་རྒྱལ་སྲས་སེམས་པ་ཆེན་པོ། གསང་བ་བསྐྱེད་རྫོགས་ཀྱི་ཟབ་གནད་ལ་མངའ་བརྙེས་པའི་སྔགས་འཆང་རྡོ་རྗེ་འཛིན་པ་ཞིག་ཏུ་གྱུར།

དེ་ནས་བསམ་སྡིངས་སུ་དཔལ་ལྡན་བླ་མ་དམ་པ་བྱམས་པའི་མཚན་ཅན་གྱི་དྲུང་དུ་རྡོ་རྗེ་ཕྲེང་བའི་དབང་ཡོངས་རྫོགས་དང་། དཔལ་མཁའ་འགྲོ་རྒྱ་མཚོའི་དབང་བཅས་ཞུས། བླ་མ་དཔལ་ལྡན་ཆོས་ཀྱི་བཟང་པོའི་ཞལ་སྔ་ནས། རྟེན་ཆོས་ཀྱི་དཀྱིལ་འཁོར་ལ་བརྟེན་ནས་དཔལ་དུས་ཀྱི་འཁོར་ལོའི་དབང་ཡོངས་སུ་རྫོགས་པ་བདག་པོ་ཆེན་པོའི་མཐར་ཐུག་པ་དང་། གསང་བདག་འཁོར་ལོ་ཆེན་པོ། དྲིལ་བུ་ལྷ་ལྔ། གཟུངས་གྲྭ་ལྔ། དྲིལ་བུ་ལུས་དཀྱིལ་སོགས་དབང་མང་པོ་གསན། གཞན་ཡང་དགེ་བའི་བཤེས་གཉེན་རྣམས་ལས། གསང་འདུས་འཕགས་ལུགས་དང་། ཞབས་ལུགས། གཤིན་རྗེ་གཤེད་དགྲ་གདོང་འཇིགས་གསུམ། གཤེད་དམར་བྲམ་ཟེ་དཔལ་འཛིན་གྱི་ལུགས། གདན་བཞིའི་གཞུང་བདུན། སངས་རྒྱས་ཐོད་པ་ཕྱོགས་ཀྱི་རྒྱ་གཞུང་མང་པོ་དང་། རྒྱུད་སྡེ་འགའ་མ་ཅི་རིགས་པ་དང་། གྲུབ་པ་སྡེ་བདུན། སྙིང་པོ་སྐོར་དྲུག ཡིད་ལ་མི་བྱེད་པའི་ཆོས་སྐོར་རྣམས་དང་། ཕྲེང་བ་སྐོར་གསུམ། རྒྱུད་འགྲེལ་གྲགས་ཅན་ཕལ་ཆེ་བ་དང་། བསླབ་བཏུས་དང་། བྱང་ས་སོགས་གཞུང་མང་པོར་ཐོས་བསམ་གནང་བས་བློ་གྲོས་ཀྱི་ལུས་སྟོབས་ཆེས་ཆེར་རྒྱས་ཏེ་གཞུང་ལུགས་རབ་འབྱམས་སྨྲ་བའི་མཁས་པ་ཆེན་པོར་གྱུར།

དེ་ནས་བླ་མ་ཀུན་དགའི་མཚན་ཅན་དང་སློབ་དཔོན་རིན་པོ་ཆེས་བཀའ་བཞིན། རྗེ་འདི་ཉིད་དགུང་ལོ་ཉེར་གཅིག་པ་རབ་བྱུང་བཅུ་པའི་ཤིང་ལུག་ཧོར་ཟླ་བརྒྱད་པའི་ཚེས་ལྔ(སྤྱི་ལོ1595)ལ། རི་ཁྲོད་ཆེན་པོ་རྫོ་མོ་ནང་གི་གདན་ས་པར་བསྐོས་པ་བཞིན་བླ་བྲང་གི་རྩིས་སྤྲོད་རྩིས་ལེན་གནང་རྗེས། སྐྱིད་ཕུག་ཏུ་ཟླ་གཅིག་ལྷག་ཙམ་བཅད་མཚམས་ལ་བཞུགས་ཏེ་ཕག་མོའི་ལྷུགས་བསྙེན་གནང་སྐབས། རྨི་ལམ་དུ་ངོ་བོ་སློབ་དཔོན་པདྨ་ཡིན་པའི་རྣལ་འབྱོར་པ་གཟི་བརྗིད་ཆེ་བ་ཞིག་གི་དྲུང་དུ། དྭགས་པོ་སྙི་བ་རིན་པོ་ཆེ་དགེ་བཤེས་བགྲེས་སོང་གི་རྣམ་པར་བཞུགས་འདུག་པ་ལས། རྣལ་འབྱོར་པའི་ཞལ་ནས་ང་དང་དོལ་པོ་པ་ངོ་བོ་གཅིག་ཡིན་གསུང་པ་དང་། བོད་ཀྱི་དགེ་བཤེས་བགྲེས་སོང་དེས་ཀྱང་ང་ཡང་ངོ་བོ་གཅིག་ཡིན་གསུང་པ་རྨིས་པས། དང་པོ་བད་འབྱུང་གི་རྟེན་འབྲེལ་དེ་སད་དེ་སྒོམ་གྱི་ས་བོན་ཐེབས། བར་སྐབས་སུ་དྭགས་པོ་རིན་པོ་ཆེས་ཆོས་ཀྱིས་རྟོགས་པ་བསྐྱེས། ཕྱིས་ཀུན་མཁྱེན་ཆེན་པོའི་བཞེད་དགོངས་ལྟར་ཉམས་སུ་མྱོང་བའི་བརྡ་རྡུ་གོ །

དེ་ནས་རྒྱ་གར་གྱི་པཎྜི་ཏ་པུཎྱ་ནནྡ་དང་བྲ་ཡཱ་སྭཱ་ནནྡ་གཉིས་དང་མཇལ་འཕྲད་མཛད་དེ་གསུང་གླེང་གནང་བས། ཁོང་གཉིས་གྲུབ་མཐའ་ནང་པར་འདུག་ཀྱང་ཕ་མེས་ཀྱི་ཆོས་རིག་བྱེད་ལ་ཡང་ཞེན་ཆེ་བས། ཕྱི་རོལ་པའི་ལྷ་གཅིག་གཉིས་བསྙེན་གྱིན་འདུག་པས་དབང་ཆོས་སོགས་ནི་མ་ཞུས། རིག་པའི་གནས་ཐམས་ཅད་ལ་ཤིན་ཏུ་མཁས་པར་འདུག་པས་དོགས་གཅོད་མང་དུ་བགྱིས་ཤིང་བསྟན་བཅོས་ཀྱང་ཐན་ཐུན་བསྒྱུར། བྷཱ་ར་ཏ་དང་རཱ་མ་ཡ་ཎ་ལ་སོགས་པའི་ལོ་རྒྱུས་ཀྱང་མང་དུ་ཐོས། དེ་སྐབས་རཱ་མ་ཡ་ཎའི་སྲུང་མ་ཧ་ནུ་མ་ཐའི་ཚོ་འཕྲུལ་ལུས

བྱང་ཆེན་གྱི་རི་དང་མཉམ་པའི་སྤྲེའུ་དང་། ཧ་ར་ཏའི་སྲུང་མ་རྒྱལ་པོ་ཧླི་མ་དངོས་སུ་མཐོང་བས་པཎྜི་ཏ་ན་རེ། ཁྱོད་ལ་འགོ་བར་འདུག་མཐུ་དང་སྙན་གྲགས་ལོངས་སྤྱོད་ཆེན་པོ་ཡོང་གསུངས་ན་ཡང་། ཆོས་ལ་མི་དད་པའི་ལྷ་འདྲེ་བསྙེན་པས་ཅི་བྱ་སྙམ་ནས་ཡལ་བར་དོར་བ་ཡིན་ཞེས་གསུངས།

ལོ་དུས་ཆག་མེད་རྫོ་ནང་དུ་སྦྱོར་དྲུག་གི་ཁྲིད་གསུངས་པས་ངོ་མ་འཕྲོད་པ་གཅིག་ཀྱང་མ་བྱུང་། རྒྱ་གར་གྱི་སློབ་དཔོན་སུ་ནི་ཤྲཱ་ཋ་ཤྲཱི་དང་པུཎྱ་བཛྲ་སོགས་ལས་ཟབ་ཁྲིད་ཀྱི་གདམས་པ་མང་པོ་གསན། རྫོ་ནང་དུ་སྒྲུབ་མཆོད་ལ་དཔལ་དུས་ཀྱི་འཁོར་ལོའི་རྡུལ་ཚོན་གྱི་དཀྱིལ་འཁོར་བཞེངས་ཏེ། འདུས་པ་བདུན་བརྒྱ་ཙམ་ལ་དབང་བཅུ་གཅིག་པ་རྫོགས་པར་གནང་། དགུང་གྲངས་ཉེར་དྲུག་སྐོར་ན་སྙིང་དུ་ཕེབས་ཏེ་ཚོགས་སུ་ཆོས་འབྲེལ་ཙམ་དང་། རྗེ་ཙོང་ཁ་པའི་བཞུགས་ཁྲིའི་སྟེང་ནས་ལམ་རིམ་གསུངས།

དགུང་ལོ་ཉེར་དགུ་པར་རྫོ་ནང་དུ་བཞུགས་སྐབས་ཕོ་རེངས་ཤིག་ལ་རྗེ་བཙུན་བྱམས་པས་ཞལ་གཟིགས་ཏེ། ཁོང་རང་ལ་ཐིམ་པའི་གཟིགས་སྣང་བྱུང་བས་གཞན་སྟོང་དབུ་མའི་གྲུབ་མཐའ་ལ་ངེས་ཤེས་གཏིང་ནས་སྐྱེད། ཀུན་མཁྱེན་དོལ་པོ་པས་ཞལ་ཡང་ཡང་གཟིགས་ནས་ལུང་བསྟན་གནང་བ་དང་། གཟིམ་ལམ་དུ་ཤམྦྷ་ལར་ཕྱིན་ནས་རིགས་ལྡན་སྤྲུལ་པའི་སྐུ་དང་མཇལ་ཏེ་ཆོས་གསན་པའི་སྣང་བ་སོགས་གཟིགས་སྣང་མང་པོ་བྱུང་།

དགུང་ལོ་སོ་དགུ་པར་ཆོས་འཁོར་ལྷ་སར་ཕེབས་ནས་དར་ཆེན་མང་པོ་བསླངས་ཏེ་ཇོ་བོའི་མདུན་ཐུགས་སྨོན་ཟབ་རྒྱས་གནང་། དེ་ནས་ཀུན་མཁྱེན་དོལ་པོ་པའི་སྐུ་བརྙན་གསུང་བྱོན་མ་དང་། ཐུགས་རྗེ་ཆེན་པོ། ཚེ་དཔག་མེད་བཅས

ཕྱིན་ལྷབས་ཅན་གྱི་རྟེན་གསུམ་པོའི་མདུན་དུ་མཆོད་འབུལ་དང་ཐུགས་སྨོན་རྒྱ་ཆེན་གནང་སྟེ་སྨོན་ལམ་རྒྱལ་བ་རྒྱ་མཚོ་ཡང་བརྩམས།

དགུང་ལོ་ཞེ་གཅིག་པ་རབ་བྱུང་བཅུ་པའི་ཤིང་ཡོས་ཧོར་ཟླ་གཉིས་པའི་ཚེས་བཅུ་གཅིག（སྤྱི་ལོ1615）ལ། གཙང་པ་སྡེ་སྲིད་ཕུན་ཚོགས་རྣམ་རྒྱལ་གྱིས་ཆོས་གཞིས་དང་། ལྷ་འབངས་སོགས་རྒྱ་ཆེར་ཕུལ་ནས་མཐུན་རྐྱེན་སྦྱར་བ་ལས། དཔལ་རྟག་བརྟན་དམ་ཆོས་གླིང་ངེས་དོན་དགའ་བའི་ཚལ་གྱི་གནས་གཞིའི་ལས་གྲྭ་བཙུགས་ཏེ། ཕྱི་གཙུག་ལག་ཁང་དང་གྲྭ་ཁང་བརྒྱ་ཕྲག་ཙམ་ལྷུགས་རི་དང་བཅས་པ། ནང་གི་རྟེན་སངས་རྒྱས་རབས་བདུན་དང་། ཚེ་དཔག་མེད། སྒྲོལ་མ། ཡུམ་ཆེན་མོ། ཛམ་ལྷ་ལ་སོགས་གསེར་ཟངས་ལས་གྲུབ་པ་མང་པོ་དང་། དཔལ་འཁོར་ལོ་སྡོམ་པའི་སྐུ་ཞལ་ཕྱག་ཡོངས་རྫོགས་གསེར་ཟངས་ལས་གྲུབ་པ་དང་། བདེ་གཤེགས་མཆོད་རྟེན་ཆ་བརྒྱད་སོགས་རྟེན་གསུམ་དཔག་ཏུ་མེད་པ་བཞེངས། ཇོ་ནང་དུ་ཡང་ལྷ་ཁང་གསར་བཞེངས་དང་ནང་རྟེན་བྱམས་ཆེན་ཐོག་ཚད་གཉིས་ཙམ་གསེར་ཟངས་ལས་གྲུབ་པ་སོགས་མང་པོ་བཞེངས། གཞན་ཡང་ལྷ་བཟོ་སོགས་ལག་རྩལ་པ་རྣམས་དང་པོ་རྒྱ་བལ་སོགས་ནས་གདན་དྲངས། དེ་ནས་བྲིས་པ་དང་། སྤྲར་བརྐོ་ཤིང་བཟོ་སོགས་ལག་རྩལ་པ་གསོ་སྐྱོང་གནང་བས། ལས་རིགས་ལག་རྩལ་པ་རྣམས་ཀྱང་གཞན་ལ་རེ་མི་དགོས་པ་བྱུང་སྟེ། བཀའ་བསྟན་འགྱུར་རོ་ཅོག་ཚར་མང་པོ་དང་། བཀའ་འབུམ་སྐོར་པོ་ཏི་བཞི་བཅུ་ཤིང་པར་དུ་བརྐོས་པ་སོགས་རྟེན་གསུམ་མང་པོ་གསར་བཞེངས་གནང་།

སྐབས་ཤིག་རི་བོ་ཆེ་ནས་རྒྱ་དཔེ་པོད་བཅུ་ཙམ་ཞིག་འབྱོར་བྱུང་བའི་ནང་། ཡར་ཀླུང་ལོ་ཙཱ་བའི་ཕྱག་དཔེ་ངོ་མ་དུས་འཁོར་འགྲེལ་ཆེན་པོད་གཉིས

འདུག དུས་འཁོར་རྒྱུད་ཀྱི་དཔེ་དེ་དབུས་ཕྱོགས་ནས་སྣ་མོ་ཞིག་ཏུ་ལག་སོན་བྱུང་བ་དང་། འགྲེལ་པ་འདི་སྐབས་སུ་རྙེད་པ་ལ་ཡ་མཚན་ཆེན་པོ་བྱུང་སྙེ་ཐེངས་མང་བཀླགས་པས་ཟུང་སྦྱོར་ལ་ཡང་བློ་སྙིང་ཆེན་པོ་བྱུང་། གཞན་ཡང་དབང་མདོར་བསྟན་གྱི་འགྲེལ་པ་དོན་དམ་བསྡུས་པའི་མཛད་བྱང་ལ་ནཱ་རོ་པའི་མཚན་ཡོད་པ་དང་། ཀྱཻ་རྡོ་རྗེའི་འགྲེལ་པ་རྡོ་རྗེའི་ཚིག་བསྡུས་ཀྱི་མཛད་བྱང་དུ་བྱང་ཆུབ་བཟང་པོའི་སྐད་དོད་བོ་དྷི་བྷ་དྲ་ཞེས་ཡོད་པ་སོགས་མང་པོ་བྱུང་།

ཡང་སྐབས་ཤིག་གཙང་པ་སྟེ་སྲིད་ཀྱིས་སོག་པོའི་སྟེང་དུ་དམག་དཔུང་ཆས་རྗེས་ལ་སྲུང་འཁོར་དང་སྐུ་རིམ་གནང་བའི་ཚེ། ཁོང་ནི་རྗེ་ཙོང་ཁ་པ་ཆེན་པོར་ལྷག་ཏུ་དད་པ་ཆེ་བ་དང་། ཁྱད་པར་དུ་ཆོས་སྡེ་ཆེན་པོ་འབྲས་སྤུངས་ལ་ཉེ་སེམས་ཀྱི་བག་ཆགས་ཤིན་ཏུ་ཆེ་བ་ཞིག་ཡོད་པས། ཆོས་སྡེ་ཆེན་པོ་དེ་ཉིད་དར་ཞིང་རྒྱས་པ་དང་རྩོད་པ་འཛམ་པོའི་སྒོ་ནས་ཞི་བའི་སྨོན་ལམ་བཏབ་ཀྱང་། ནུས་པ་མ་ཐོན་པ་ནི་ཕྱོགས་གཉིས་ཀ་ལས་ངན་གྱི་དབང་གིས་དེད་པ་ལ་གཡོལ་ཐབས་བྲལ་ཞེས་གསུངས། དེ་ནས་དཔལ་འཁོར་བདེ་ཆེན། རྩེ་ཆེན་ཆོས་སྡེ། འཛམ་བསམ་གཉིས། ཐར་པ་གླིང་། རྟག་བརྟན་ཆོས་འཕེལ་སོགས་དབུས་གཙང་གི་ཆོས་སྡེ་མང་པོར་ཆོས་དང་ལོངས་སྤྱོད་ཀྱི་བསྙེན་བཀུར་རྒྱ་ཆེན་གནང་སྟེ་བསྐྱངས།

དེ་ནས་དགུང་གྲངས་རེ་གཅིག་བཞེས་པ་རབ་བྱུང་བཅུ་གཅིག་པའི་ཤིང་ཕག་（སྤྱི་ལོ1635）ལ། རྟག་བརྟན་དམ་ཆོས་གླིང་ངེས་དོན་དགའ་བའི་ཚལ་གྱི་གདན་ས་འཛམ་དབྱངས་སྤྲུལ་སྐུ་སངས་རྒྱས་རྒྱ་མཚོ་ལ་གཏད་དེ། ཆོས་ལུང་རྩེ་དང་རྫོ་མོ་ནང་དུ་དུས་ཁྲིད་ཕྱག་ལེན་རྒྱས་པ་གནང་ནས། ད་རེས་མ་གཏོགས

འདིར་ཆོས་མི་འཆད་གསུངས་ཏེ་བུ་སློབ་རྣམས་ལ་ཞལ་ཏ་མང་པོ་གནང་སྟེ། ལོ་དེའི་ནག་པ་ཟླ་བའི་ཚེས་ཉེར་བརྒྱད་ལ་ཞི་བར་གཤེགས་སོ།།

སློབ་མ། སྤྲུལ་སྐུ་སངས་རྒྱས་རྒྱ་མཚོ། མཁས་དབང་ཡེ་ཤེས་རྒྱ་མཚོ། མཁན་ཆེན་རིན་ཆེན་རྒྱ་མཚོ། མཁས་གྲུབ་བློ་གྲོས་རྣམ་རྒྱལ་རྣམས་དང་། སྣམ་པོ་སྤྲུལ་སྐུ། ཆོས་རྗེ་ངག་དབང་པ། བླ་མ་ཚུ་བོ་ཚུང་བའི་སྐུ་སྐྱེ། མཁན་པོ་ཀུན་དགའ་བཀྲ་ཤིས་རྒྱལ་མཚན། སྤྲུལ་སྐུ་ངག་གི་དབང་པོ། ཏྲེ་བོ་སྤྲུལ་སྐུ། ཆོས་རྗེ་རིན་སྤྲེངས་པ། དུས་འཁོར་ཤར་ཆེན་པ། ཆོས་རྗེ་ལྷ་བོ་པ། དགེ་སློང་སྙིང་པོ་མཐའ་ཡས། བྱམས་པ་ཡོན་ཏན་མགོན་པོ། ངག་དབང་ཀུན་དགའ་བསོད་ནམས། མི་ཕམ་དཀོན་མཆོག་ལེགས་པ། ཀུན་དགའ་འཕྲིན་ལས་དབང་མོ། གཙང་གི་རྒྱལ་སྲས་ཀུན་དགའ་བསྟན་པའི་རྒྱལ་མཚན་སོགས་མང་པོ་བྱུང་། གཞན་ཡང་བསྟན་པའི་སྦྱིན་བདག་གཙང་པ་སྡེ་སྲིད་ཕུན་ཚོགས་རྣམ་རྒྱལ། བྱང་བདག་བཀྲ་ཤིས་སྟོབས་རྒྱལ། ཡར་འབྲོག་བསྟན་འཛིན་མི་འགྱུར་དབང་གི་རྒྱལ་པོ་སོགས་མང་ངོ། །

དཔལ་བརྩེགས་བོད་ཡིག་དཔེ་རྙིང་ཞིབ་འཇུག་ཁང་ནས་
ཀརྨ་བདེ་ལེགས་ཀྱིས།

དཀར་ཆག

ཟབ་ལམ་རྡོ་རྗེ་རྣལ་འབྱོར་གྱི་བརྒྱུད་པའི་གསོལ་འདེབས་
ཞེས་བྱ་བ་བཞུགས། 1

དུས་ཀྱི་འཁོར་ལོའི་བརྒྱུད་འདེབས་ཞེས་བྱ་བ་བཞུགས། 3

དཔལ་དུས་ཀྱི་འཁོར་ལོའི་སྒྲུབ་ཐབས་རྒྱས་པ་དཔག་བསམ་ལྗོན་ཤིང་ལ་
འཇུག་པ་ཞེས་བྱ་བ་བཞུགས། 6

དཔལ་དུས་ཀྱི་འཁོར་ལོའི་དཀྱིལ་འཁོར་གྱི་ཆོ་ག་ཡེ་ཤེས་རྒྱ་མཚོའི་
དགོངས་དོན་ཞེས་བྱ་བ་བཞུགས། 100

དཔལ་དུས་ཀྱི་འཁོར་ལོའི་བསྐྱོད་པའམ་མངོན་རྟོགས་ཉེ་བར་བསྡུས་པ་
བཞུགས། 196

བླ་མ་ཡི་དམ་ཆོས་སྐྱོང་གི་བསྐང་གསོ་བདེ་སྟོང་རོལ་པ་
ཞེས་བྱ་བ་བཞུགས། 206

དུས་འཁོར་ཚོགས་མཆོད་བདུད་རྩི་འཁྱིལ་བ་
ཞེས་བྱ་བ་བཞུགས། 217

དཔལ་དུས་ཀྱི་འཁོར་ལོའི་དགའ་སྟོན་ཚོགས་ཀྱི་འཁོར་ལོའི་དགྱེས་གླུ་
བདེ་ཆེན་རྡོ་རྗེའི་གསང་ཚིག་ཞེས་བྱ་བ་བཞུགས། 224

དཔལ་དུས་ཀྱི་འཁོར་ལོའི་སྦྱིན་བསྲེག་གི་ཆོ་ག་ནང་གི་མུན་སེལ་གྱི་
ལག་ལེན་བཞུགས། 228

དཔལ་དུས་ཀྱི་འཁོར་ལོའི་དབང་ཆོག་ལས་རྡོ་རྗེ་སློབ་དཔོན་གྱི་དབང་གི་
ཆོ་ག་ཡེ་ཤེས་རྒྱ་མཚོ་ལ་འཇུག་པ་བཞུགས། 239

དཔལ་དུས་ཀྱི་འཁོར་ལོའི་དབང་གོང་མའི་ཆོ་ག་བཞུགས། 255

དཔལ་དུས་ཀྱི་འཁོར་ལོ་སྙིང་པོའི་དཀྱིལ་འཁོར་གྱི་སྒྲུབ་ཐབས་
ཡེ་ཤེས་འོད་འཕྲོ་ཞེས་བྱ་བ་བཞུགས། 285

དཔལ་སྡོམ་པ་ཆེན་པོའི་སྒྲུབ་དཀྱིལ་གྱི་རིམ་པའི་ཁྱད་པར་
གསལ་བྱེད་བཞུགས། 328

དཔལ་དུས་ཀྱི་འཁོར་ལོ་སྡོམ་པ་ཆེན་པོའི་དཀྱིལ་འཁོར་ལ་
བསྟོད་པ་བཞུགས། 387

དུས་འཁོར་སྡོམ་ཆེན་གྱི་ཐིག་ཚོན་གསལ་བྱེད་བཞུགས། 395

དུས་ཀྱི་འཁོར་ལོའི་སྒྲུབ་ཐབས་དང་འབྲེལ་བའི་ཕྱག་རྒྱའི་རྣམ་གྲངས་
རབ་གསལ་སྣང་བ་བཞུགས། 400

༄། །ཟབ་ལམ་རྡོ་རྗེ་རྣལ་འབྱོར་གྱི་བརྒྱུད་པའི་ གསོལ་འདེབས་ཞེས་བྱ་བ་ བཞུགས།

ན་མོ་གུ་རུ་བུདྡྷ་བོ་དྷི་སཏྭ་བྷྱོཿན་མོ་ན་མཿ དྲིན་ཅན་རྩ་བའི་བླ་མ་ལ་གསོལ་བ་འདེབས། རྩ་བ་བརྒྱུད་པའི་བླ་མ་ལ་གསོལ་བ་འདེབས། བརྒྱུད་པ་ཡིད་བཞིན་ནོར་བུ་ལ་གསོལ་བ་འདེབས། །བརྒྱུད་པའི་བྱིན་རླབས་འཇུག་པར་གསོལ་བ་འདེབས། །བྱིན་རླབས་སྙིང་ལ་འཇུག་པར་བྱིན་གྱིས་རློབས། སྙིང་གི་མུན་པ་སེལ་བར་བྱིན་གྱིས་རློབས། བླ་མ་ལ་གསོལ་བ་འདེབས། ཆོས་རྗེ་ལ་གསོལ་བ་འདེབས། ཡབ་སྲས་ཆོས་བྱིན་གྱིས་རློབས། གཞི་བདེ་གཤེགས་སྙིང་པོ་ལ་གསོལ་བ་འདེབས། །ཟབ་ལམ་རྡོ་རྗེའི་རྣལ་འབྱོར་ལ་གསོལ་བ་འདེབས། །འབྲས་བུ་བྲལ་འབྲས་ཆོས་སྐུ་ལ་གསོལ་བ་འདེབས། །དམ་པ་དང་པོའི་སངས་རྒྱས་ལ་གསོལ་བ་འདེབས། །ཆོས་སྐུ་རྡོ་རྗེ་འཆང་ཆེན་ལ་གསོལ་བ་འདེབས། །ལོངས་སྐུ་དུས་ཀྱི་འཁོར་ལོ་ལ་གསོལ་བ་འདེབས། །སྤྲུལ་སྐུ་ཤཱཀྱ་ཐུབ་པ་ལ་གསོལ་བ་འདེབས།། ཆོས་རྒྱལ་སུམ་ཅུ་རྩ་ལྔ་ལ་གསོལ་བ་འདེབས།།གྲུབ་ཆེན་དུས་ཞབས་པ་ཆེན་པོ་ལ་གསོལ་བ་འདེབས། །གྲུབ་ཆེན་དུས་ཞབས་གཉིས་པ་ལ་གསོལ་བ་འདེབས།། རྒྱལ་སྲས་ནཱ་ལེནྡྲ་པ་ལ་གསོལ་བ་འདེབས། །པཎ་ཆེན་ཟླ་བ་མགོན་པོ་ལ་གསོལ་བ་འདེབས། །སྒྲ་བསྒྱུར་སྒྲོ་སྟོན་ལོཙྪ་ལ་གསོལ་བ་འདེབས། །བླ་མ་ལྷ་རྗེ་སྒོམ་པ་ལ་གསོལ་བ་འདེབས། །བླ་མ་སྒྲོ་སྟོན་གནམ་བརྩེགས་ལ་གསོལ་བ་འདེབས། །བླ་མ་གྲུབ་ཆེན་ཡུ་མོ་ལ་གསོལ་བ་འདེབས། །སྲས་མཆོག་དྷརྨེ་ཤྭ་ར་ལ་གསོལ་བ་

འདེབས། །མཁས་པ་ནམ་མཁའ་འོད་ཟེར་ལ་གསོལ་བ་འདེབས། །མ་ཅིག་སྒྲོལ་
སྐུ་རྗེ་འབུམ་ལ་གསོལ་བ་འདེབས། །བླ་མ་གྲུབ་ཐོབ་སེ་ཆེན་ལ་གསོལ་བ་
འདེབས། །ཆོས་རྗེ་འཇམ་དབྱངས་གསར་མ་ལ་གསོལ་བ་འདེབས། །ཀུན་མཁྱེན་
ཆོས་སྐུ་འོད་ཟེར་ལ་གསོལ་བ་འདེབས། །མཚུངས་མེད་ཀུན་སྤངས་ཆོས་རྗེ་ལ་
གསོལ་བ་འདེབས། །བྱང་སེམས་རྒྱལ་བ་ཡེ་ཤེས་ལ་གསོལ་བ་འདེབས། །མཁས་
བཙུན་ཡོན་ཏན་རྒྱ་མཚོ་ལ་གསོལ་བ་འདེབས། །ཀུན་མཁྱེན་དུས་གསུམ་སངས་
རྒྱས་ལ་གསོལ་བ་འདེབས། །ཆོས་རྒྱལ་ཕྱོགས་ལས་རྣམ་རྒྱལ་ལ་གསོལ་བ་
འདེབས། །མཚུངས་མེད་ཉ་དབོན་ཀུན་དགའ་ལ་གསོལ་བ་འདེབས། །གྲུབ་ཆེན་
ཀུན་དགའ་བློ་གྲོས་ལ་གསོལ་བ་འདེབས། །འཇམ་དབྱངས་དཀོན་མཆོག་བཟང་
པོ་ལ་གསོལ་བ་འདེབས། །འདྲེན་མཆོག་ནམ་མཁའི་མཚན་ཅན་ལ་གསོལ་བ་
འདེབས། །པཎ་ཆེན་ནམ་མཁའ་དཔལ་བཟང་ལ་གསོལ་བ་འདེབས། །ལོ་ཆེན་
རཏྣ་བྷ་དྲ་ལ་གསོལ་བ་འདེབས། །འཇམ་མགོན་གྲུབ་པའི་དབང་པོ་ལ་གསོལ་བ་
འདེབས། །དཔལ་ལྡན་ཀུན་དགའ་གྲོལ་མཆོག་ལ་གསོལ་བ་འདེབས། །བློ་གསལ་
རྒྱ་མཚོའི་བདེ་དགྲེས་ལ་གསོལ་བ་འདེབས། །ཐུགས་སྲས་མཁས་གྲུབ་རྣམས་ཆོ་
ལ་གསོལ་བ་འདེབས།།འཇམ་དབྱངས་ཀུནདགའ་སྙིང་པོ་ལ་གསོལ་བ་འདེབས།།
བཀྲ་ཤིས་རྒྱལ་མཚན་དཔལ་བཟང་ལ་གསོལ་བ་འདེབས། །ཁྱབ་བདག་སྒྲོལ་བའི་
མགོན་པོ་ལ་གསོལ་བ་འདེབས། །བླ་མ་ལ་གསོལ་བ་འདེབས། །ཆོས་རྗེ་ལ་
གསོལ་བ་འདེབས། །ཡབ་སྲས་ཆོས་བྱིན་གྱིས་རློབས། །མངྒ་ལཾ།

༄། །དུས་ཀྱི་འཁོར་ལོའི་བརྒྱུད་འདེབས་
ཞེས་བྱ་བ་བཞུགས།

ཨོཾ་ཨཱཿཧཱུྃ་ཧོཿཧཾ་ཀྵཿ མཆོག་གི་དང་པོའི་མགོན་པོ་རྟག་པའི་དཔལ། །སེམས་ཉིད་རིན་ཆེན་རྡོ་རྗེ་རྣམ་བཞི་ཡི། །ལམ་གྱིས་རབ་སྦྱངས་སྐུ་བཞི་མངོན་གྱུར་པ། །ཆོས་ཀུན་མཉམ་ཉིད་ངོ་བོར་གསོལ་བ་འདེབས། །སྐུ་བཞི་དབྱེར་མེད་ཡན་ལག་བདུན་ལྡན་སྐུ། །ས་བཅུའི་དབང་ཕྱུག་མི་བདག་སྤྲུལ་པའི་སྐུ། །ཆོས་རྒྱལ་རིགས་ལྡན་འཁོར་དང་བཅས་རྣམས་ལ། །གསོལ་བ་འདེབས་སོ་བདག་རྒྱུད་བྱིན་གྱིས་རློབས། །འཇིག་རྟེན་མགོན་པོས་རྗེས་བཟུང་དུས་ཞབས་པ། །དེ་ཡི་ཞབས་བརྟེན་དུས་ཞབས་གཉིས་པ་དང་། །རྒྱལ་སྲས་ཆེན་པོ་ན་ལེནྡྲ་པ་ལ། །གསོལ་བ་འདེབས་སོ་བདག་རྒྱུད་བྱིན་གྱིས་རློབས། །རིག་པའི་གནས་ལྔ་ཕྱུལ་བྱིན་བླ་མགོན་ཞབས། །འཇིག་རྟེན་མིག་འབྱེད་འབྲོ་སྟོན་ཤེས་རབ་གྲགས། །རྡོ་རྗེ་ཐེག་པའི་སྲོག་ཤིང་དཀོན་མཆོག་སྲུངས། །གསོལ་བ་འདེབས་སོ་བདག་རྒྱུད་བྱིན་གྱིས་རློབས། །མཁས་གྲུབ་སྔགས་འཆང་སྒྲོ་སྟོན་གནམ་ལ་བརྩེགས། །གྲུབ་པའི་ཁྲུ་མཆོག་མི་བསྐྱོད་རྡོ་རྗེའི་ཞབས། །ཆོས་ཀྱི་དབང་ཕྱུག་མ་ལུས་ཆོས་ཀྱི་བདག །གསོལ་བ་འདེབས་སོ་བདག་རྒྱུད་བྱིན་གྱིས་རློབས། །ངོ་མཚར་བགྲངས་བཅས་མ་ཅིག་སྤྲུལ་སྐུ་དང་། །ནམ་མཁའ་འོད་ཟེར་མཚན་འཆང་མཁས་པའི་ཕྱུལ། །སྟོན་གནས་རྗེས་དྲན་གྲུབ་ཐོབ་སེ་མོ་ཆེ། །གསོལ་བ་འདེབས་སོ་བདག་རྒྱུད་བྱིན་གྱིས་རློབས། །འཇམ་དབྱངས་སྤྲུལ་པའི་ཤེས་རབ་

འོད་ཟེར་དང་། །རབ་གསལ་རྒྱལ་པོའི་རྣམ་འཕྲུལ་དགེ་སྟེང་པ། །སྲོག་འཛིན་རྒྱ་མཚོའི་མཐར་སོན་ཀུན་སྤངས་རྗེ། །གསོལ་བ་འདེབས་སོ་བདག་རྒྱུད་བྱིན་གྱིས་རློབས། །སྟོན་མཁྱེན་ཐོགས་མེད་རྒྱལ་བ་ཡེ་ཤེས་དང་། །མཁས་བཙུན་གྲུབ་བརྙེས་ཡོན་ཏན་རྒྱ་མཚོ་དང་། །རིགས་ལྡན་སྤྲུལ་སྐུ་ཀུན་མཁྱེན་རྗེ་ནང་པ། །གསོལ་བ་འདེབས་སོ་བདག་རྒྱུད་བྱིན་གྱིས་རློབས། །ལེགས་བཤད་རིན་ཆེན་འབྱུང་གནས་ཉ་དབོན་དང་། །གྲུབ་ཆེན་འགྲན་ཟླ་མེད་པའི་ཀུན་བློ་བ། །ངེས་དོན་བསྟན་པའི་སྲོག་ཤིང་དཀོན་མཆོག་བཟང་། །གསོལ་བ་འདེབས་སོ་བདག་རྒྱུད་བྱིན་གྱིས་རློབས། །མདོ་སྔགས་ཀུན་ཆུབ་ནམ་མཁའ་ཆོས་སྐྱོང་དང་། །མཁས་དབང་པཎ་ཆེན་ནམ་མཁའ་དཔལ་བཟང་པོ། །ལོ་ཆེན་མཚན་འཆང་རཏྣ་བྷ་དྲ་ལ། །གསོལ་བ་འདེབས་སོ་བདག་རྒྱུད་བྱིན་གྱིས་རློབས། །ཐོགས་མེད་བརྟུལ་ཞུགས་གྲུབ་པ་ཀུན་དགའི་མཚན། །གཞུག་མ་མངོན་གྱུར་ལུང་རིགས་རྒྱ་མཚོ་དང་། །སྐྱབས་གནས་ཀུན་འདུས་ཀུན་དགའ་སྙིང་པོའི་ཞབས། །གསོལ་འདེབས་སོ་བདག་རྒྱུད་བྱིན་གྱིས་རློབས། །གསོལ་བ་འདེབས་སོ་ཀུན་མཁྱེན་རྗེ་ནང་བ། །གསོལ་བ་འདེབས་སོ་འགྲོ་དྲུག་བྱིན་གྱིས་རློབས། །སྟོན་འགྲོ་དཔེན་པ་གསུམ་གྱིས་རྒྱུད་སྦྱངས་ཤིང་། །དངོས་གཞི་ཡན་ལག་དྲུག་གི་སྦྱོར་བ་ཡིས། །མཐར་ཐུག་སྐུ་བཞི་དོ་རྗེ་རྣམ་པ་བཞི། །མྱུར་དུ་མངོན་དུ་འགྱུར་བར་བྱིན་གྱིས་རློབས། །ཞེས་སྦྱོར་དྲུག་རྗེ་ནང་ལུགས་ཀྱི་བརྒྱུད་འདེབས་ཏཱ་ར་ནཱ་ཐས་སྦྲས་པའོ། །

སྟོན་སྦྱངས་མཁྱེན་པའི་རིན་ཆེན་རྒྱ་མཚོ་དང་། །ཐར་པའི་ལམ་སྟོན་བློ་གྲོས་རྣམ་པར་རྒྱལ། །གྲུབ་པའི་མཆོག་གྱུར་ངག་དབང་འཕྲིན་ལས་ཞབས། །གསོལ་བ་འདེབས་སོ་བདག་རྒྱུད་བྱིན་རློབས། །མཐའ་འཁོབ་མུན་སེལ་ངག་

དཔང་རྣམ་རྒྱལ་དང་། །དམ་ཆོས་དགའ་སྟོན་སྤེལ་མཛད་དར་རྒྱས་མཚན། །
རྒྱལ་བ་ཀུན་དངོས་འཕྲིན་ལས་རྣམ་རྒྱལ་ཞབས། །གསོལ་བ་འདེབས་སོ་བདག་
རྒྱུད་བྱིན་གྱིས་རློབས། །གདམས་པའི་མཛོད་འཛིན་རང་བཞིན་ལྷུན་གྱིས་གྲུབ།།
ཟབ་ལམ་མཐར་ཕྱིན་འཇིགས་མེད་རྣམ་རྒྱལ་དང་། །དུས་འཁོར་བརྒྱུད་འདེབས་ཀྱི་ཁ་
སྐོང་འདི་འང་སྤྲུལ་སྐུ་འཇིགས་མེད་རྣམ་རྒྱལ་གྱིས་རི་ཁྲོད་དུ་ཐུན་མཚམས་སུ་བྲིས་པའོ། །

རིགས་ཀུན་ཁྱབ་བདག་ཆོས་འཕེལ་རྒྱ་མཚོའི་ཞབས། །གསོལ་བ་
འདེབས་སོ་བདག་རྒྱུད་བྱིན་གྱིས་རློབས། །རིམ་གཉིས་མཐར་སོན་ཆོས་ཀྱི་
འཕགས་པའི་ཞབས། །གཟུང་འཛིན་འཁྲུལ་ཟད་ཀུན་དགའ་དཔལ་ལྡན་རྗེ། །
དབང་ལུང་གདམས་ངག་མཛོད་འཛིན་ཆོས་འབྱོར་ལ། །གསོལ་བ་འདེབས་སོ་
བདག་བདག་རྒྱུད་བྱིན་གྱིས་རློབས། །གནས་ལུགས་གཤིགས་སྙིང་མངོན་གྱུར་
མཁས་གྲུབ་དབང་། །ཡི་དམ་ཞལ་གཟིགས་བསྟན་པ་གསལ་བྱེད་ཞབས། །རྒྱུད་
སྡེ་རབ་འབྱམས་སྨྲོ་བསྟུ་རྡོ་རྗེ་བཟང་། །གསོལ་བ་འདེབས་སོ་བདག་རྒྱུད་བྱིན་
གྱིས་རློབས། །སྐྱོད་འཆང་རྣམ་འཕྲུལ་དཀོན་མཆོག་དར་རྒྱས་རྗེ། །གཞན་སྟོང་
འཛམ་གླིང་ཁྱབ་མཛད་བློ་གྲོས་གྲགས། །དྲིན་ཅན་མངོན་གྱུར་ཇུ་བའི་བླ་མ་
ལ། །གསོལ་བ་འདེབས་སོ་བདག་རྒྱུད་བྱིན་གྱིས་རློབས། །དུས་འཁོར་བརྒྱུད་
འདེབས་ཁ་སྐོང་འཛམ་ཐང་གཙང་ཆེན་གཟིམ་ཁང་བདེ་ཆེན་བཤད་སྒྲུབ་དཔལ་གྱི་ཕོ་བྲང་གི་གདན་
རབས་རིམ་བྱོན་ལྷར་བློ་བཟང་ཆོས་འཕེལ་བས་བྲིས་པའོ། །

༄༅། །དཔལ་དུས་ཀྱི་འཁོར་ལོའི་སྒྲུབ་ཐབས་རྒྱས་པ་ དཔག་བསམ་ལྗོན་ཤིང་ལ་འཛུག་པ་ ཞེས་བྱ་བ་བཞུགས།

ཨོཾ་སྭསྟི། དཔལ་དུས་ཀྱི་འཁོར་ལོའི་སྒྲུབ་ཐབས་དཔག་བསམ་ལྗོན་ཤིང་ལ་འཛུག་པ། བླ་མ་དང་ལྷག་པའི་ལྷ་ལ་ཕྱག་འཚལ་ལོ། །གང་ཞིག་འདོད་པའི་འཆིང་ལས་གྲོལ་ཡང་རྟག་ཏུ་འདོད་ཆགས་ཆེན་པོས་གང་། །དངོས་དང་དངོས་མེད་རྣམ་པ་བྲལ་ཡང་རྣམ་པ་ཀུན་གྱི་མཆོག་དང་ལྡན། ། ཚིག་ཏུ་བརྗོད་པ་ཀུན་ལས་གྲོལ་ཡང་འགྲོ་ཀུན་སྐད་ཀྱིས་ཆོས་རབ་སྟོན། །གཅིག་དང་དུ་མའི་གཟུགས་དང་བྲལ་ཡང་སྣ་ཚོགས་གཟུགས་མང་སྟོན་ལ་འདུད། །གང་ཞིག་བརྟེན་ན་སྲིད་དང་གྲོལ་བ་ཡི། །དཔལ་ཀུན་རབ་སྟེར་རིམ་གཉིས་སྒྲུབ་པའི་ཐབས། །ཀུན་མཁྱེན་ཆེས་མཛད་དཔག་བསམ་ལྗོན་ཤིང་ལས། ། ངག་འདོན་འབྲས་བུ་ཙམ་ནུས་བསྡུས་ཏེ་བཤད། །འདི་ལ་སྟོན་འགྲོ། དངོས་གཞི། རྗེས་ཀྱི་བྱ་བ་གསུམ་ལས། དང་པོ་ལ། རྒྱུད་སྦྱོང་བ་ཐུན་མོང་གི་སྔོན་འགྲོ་དང་། ངེས་པར་བྱ་བ་ཐུན་མོང་མ་ཡིན་པའི་སྔོན་འགྲོའོ། །དང་པོ་ནི། བདག་ཉིད་སྒྲུབ་ཐབས་ཉམས་ལེན་གྱི་སྐབས་སུ་ངེས་པར་དགོས་པ་ལ། སྐྱབས་འགྲོ་སེམས་བསྐྱེད་རྡོ་རྗེ་སེམས་དཔའི་སྒོམ་བཟླས་གསུམ་མོ། །དེ་ཡང་། བདག་ དང་ འགྲོ་ བ་ནམ་ མཁའ་ དང་ མཉམ་ པའི་ སེམས་ ཅན་ ཐམས་ ཅད་ དུས་ འདི་ ནས་ བཟུང་ སྟེ་ ཇི་སྲིད་ བྱང་ཆུབ་སྙིང་ པོ་ ལ་ མཆིས་ ཀྱི་ བར་ དུ། ཕྱོགས་ བཅུ་ དུས་ གསུམ་ གྱི་ དེ་ བཞིན་གཤེགས་པ་ཐམས་ཅད་ཀྱི་སྐུ་གསུང་ཐུགས་ཡེ་ཤེས་རྡོ་རྗེའི་ངོ་བོ། ཆོས་ཀྱི་ཕུང་པོ་སྟོང་ཕྲག་བརྒྱད་ཅུ་རྩ་བཞིའི་འབྱུང་གནས། འཕགས་པའི་དགེ་འདུན་ཐམས་ཅད་ཀྱི་མངའ་བདག་དྲིན་ཅན་རྩ་བ་དང་བརྒྱུད་པར་བཅས་པའི་དཔལ་ལྡན་བླ་མ་དམ་

པ་རྣམས་ལ་སྐྱབས་སུ་མཆིའོ། །ཡི་དམ་དཀྱིལ་འཁོར་གྱི་ལྷ་ཚོགས་རྣམས་ལ་སྐྱབས་སུ་མཆིའོ། །རྫོགས་པའི་སངས་རྒྱས་བཅོམ་ལྡན་འདས་རྣམས་ལ་སྐྱབས་སུ་མཆིའོ། །དམ་པའི་ཆོས་རྣམས་ལ་སྐྱབས་སུ་མཆིའོ། །འཕགས་པའི་དགེ་འདུན་རྣམས་ལ་སྐྱབས་སུ་མཆིའོ། །མཁའ་འགྲོ་ཆོས་སྐྱོང་བསྲུང་མ་ཡེ་ཤེས་ཀྱི་སྤྱན་དང་ལྡན་པ་རྣམས་ལ་སྐྱབས་སུ་མཆིའོ། ། སངས་རྒྱས་ཆོས་དང་ཚོགས་ཀྱི་མཆོག་རྣམས་ལ། །བྱང་ཆུབ་བར་དུ་བདག་ནི་སྐྱབས་སུ་མཆི། །བདག་གིས་སྦྱིན་སོགས་བགྱིས་པའི་བསོད་ནམས་ཀྱིས། །འགྲོ་ལ་ཕན་ཕྱིར་སངས་རྒྱས་འགྲུབ་པར་ཤོག །

ཨོཾ་སྭ་བྷཱ་ཝ<རང་བཞིན་> ཤུདྡྷཿ<དག་པ་རྣམས་> སརྦ་དྷརྨཱཿ <ཆོས་རྣམས་ཐམས་ཅད་>སྭ་བྷཱ་བ་ཤུདྡྷོ྅ཧཾ།<རང་བཞིན་དག་པའི་བདག་གོ།> སྟོང་པའི་ངང་ལས་རང་གི་སྤྱི་བོར་པཾ་ལས་པདྨ་དང་། ཨ་ལས་ཟླ་བའི་དཀྱིལ་འཁོར་གྱི་སྟེང་དུ་ཧཱུྃ་ལས་རྡོ་རྗེ་དཀར་པོ་རྩེ་ལྔ་པ་ལྟེ་བ་ལ་ཧཱུྃ་གིས་མཚན་པ། དེ་ལས་འོད་འཕྲོས། འཕགས་པ་མཆོད། སེམས་ཅན་ཐམས་ཅད་ཀྱི་སྡིག་སྒྲིབ་སྦྱངས། ཚུར་འདུས་ཧཱུྃ་ལ་ཐིམ། དེ་འོད་དུ་ཞུ་བ་ཡོངས་སུ་གྱུར་པ་ལས། བཅོམ་ལྡན་འདས་རྡོ་རྗེ་སེམས་དཔའ་དཀར་པོ་ཞལ་གཅིག་ཕྱག་གཉིས་པ། གཡས་རྡོ་རྗེ་དང་གཡོན་དྲིལ་བུ་འཛིན་པས་ཡུམ་ལ་འཁྱུད་པ། ཡུམ་རྡོ་རྗེ་སྙེམས་མ་དཀར་མོ་གྲི་གུག་དང་ཐོད་པ་འཛིན་པ་དང་མཉམ་པར་སྦྱོར་བ། གཉིས་ཀ་འང་རུས་པ་དང་རིན་པོ་ཆེའི་རྒྱན་གྱིས་རྣམ་པར་བརྒྱན་པ། རྡོ་རྗེ་དང་པདྨའི་སྐྱིལ་མོ་ཀྲུང་གིས་བཞུགས་པའི་དཔྲལ་བར་ཨོཾ། མགྲིན་པར་ཨཱཿ ཐུགས་ཀར་ཧཱུྃ། ལྟེ་བར་ཧོཿ ཐུགས་ཀའི་ཧཱུྃ་ལས་འོད་འཕྲོས། སངས་རྒྱས་ཐམས་ཅད་རྡོ་རྗེ་སེམས་དཔའ་ཡབ་ཡུམ་གྱི་རྣམ་པར་སྤྱན་དྲངས། ཛཿཧཱུྃ་བཾ་ཧོཿགཉིས་སུ་མེད་པར་བསྟིམ། བཅོམ་ལྡན་འདས་བདག་དང་སེམས་ཅན་ཐམས་ཅད་ཀྱི་འཁོར་

བ་ཐོག་མ་མེད་པ་ནས་བསགས་པའི་སྡིག་སྒྲིབ་ཉེས་ལྟུང་དྲི་མའི་ཚོགས་ཐམས་ཅད་བྱང་ཞིང་དག་པར་མཛད་དུ་གསོལ། ཨོཾ་ཤྲཱི་བཛྲ་ཧེ་རུ་ཀ་ས་མ་ཡ། མ་ནུ་པཱ་ལ་ཡ། བཛྲ་ཧེ་རུ་ཀ་ཏྭེ་ནོ་པ་ཏིཥྛ། དྲི་ཌྷོ་མེ་བྷ་ཝ། སུ་ཏོ་ཥྱོ་མེ་བྷ་ཝ། ཨ་ནུ་ར་ཀྟོ་མེ་བྷ་ཝ། སུ་པོ་ཥྱོ་མེ་བྷ་ཝ། སརྦ་སིདྡྷི་མྨེ་པྲ་ཡཙྪ་སརྦ་ཀརྨ་སུ་ཙ་མེ། ཙིཏྟཾ་ཤྲཱི་ཡཾཿཀུ་རུ་ཧཱུྃ། ཧ་ཧ་ཧ་ཧ་ཧོཿ བྷ་ག་ཝཱན། བཛྲ་ཧེ་རུ་ཀ་མཱ་མེ་མུཉྩ་ཧེ་རུ་ཀོ་བྷ་ཝ་མཧཱ་ས་མ་ཡ་སཏྭ་ཨཱ་ཧཱུྃ་ཕཊ། བདག་ནི་མི་ཤེས་རྨོངས་པ་སྟེ། །དམ་ཚིག་ལས་ནི་འགལ་ཞིང་ཉམས། །བླ་མ་མགོན་པོ་སྐྱབས་མཛོད་ཅིག །གཙོ་བོ་རྡོ་རྗེ་འཛིན་པ་སྟེ།། ཐུགས་རྗེ་ཆེན་པོའི་བདག་ཉིད་ཅན། །འགྲོ་བའི་གཙོ་ལ་བདག་སྐྱབས་མཆི། །སྐུ་གསུང་ཐུགས་རྩ་བ་དང་ཡན་ལག་གི་དམ་ཚིག་ཉམས་པ་ཐམས་ཅད་མཐོལ་ལོ་བཤགས་སོ། །འཁོར་བ་ཐོགས་མ་མེད་པ་ནས་བསགས་པའི་སྡིག་སྒྲིབ་ཉེས་ལྟུང་དྲི་མའི་ཚོགས་ཐམས་ཅད་བྱང་ཞིང་དག་པར་བྱིན་གྱིས་བརླབ་ཏུ་གསོལ། རྡོ་རྗེ་སེམས་དཔའ་ཡབ་ཡུམ་ཟླ་བ་ཞུ་བ་ལྟར་གྱུར་པ་བདག་གི་སྤྱི་གཙུག་ནས་ཐིམ་པས། རྡོ་རྗེ་སེམས་དཔའི་སྐུ་གསུང་ཐུགས་ཡེ་ཤེས་རྡོ་རྗེ་དང་། རང་གི་ལུས་ངག་ཡིད་གསུམ་ཡེ་ཤེས་རྡོ་རྗེ་རྣམས་དབྱེར་མེད་དུ་གྱུར།

གཉིས་པ་ཐུན་མོང་མ་ཡིན་པའི་སྔོན་འགྲོ་རྣམ་པ་བཅུ་ནི། རྡོ་རྗེའི་ཞལ་དག་རིགས་དྲུག་དགོད་པ་དང་། །རྡོ་རྗེ་བཞི་དང་ཡན་ལག་དྲུག་རྣམས་འགོད། །བདུད་ཚོགས་གཞོམ་ཞིང་བསྲུང་བའི་འཁོར་ལོ་སྒོམ། །མཁའ་ལ་རྒྱལ་བའི་ཚོགས་རྣམས་རྟོགས་བྱ་སྟེ། །བླ་མེད་མཆོད་པ་རྣམ་པ་བདུན་གྱིས་མཆོད། ། ལམ་བསྟེན་སྟོང་པ་ཉིད་ལ་དམིགས་པའོ། །དང་པོ་ནི། ཨོཾ་ཨཱཿཧཱུྃ་ཧོཿཧཾ་ཀྵཿ པྲཛྙཱ་ཨུ་པཱ་ཡ་ཨཱཏྨ <ཤེས་རབ་དང་ཐབས་ཀྱི་བདག་ཉིད་>ཀཱ་ཡ་ཝཱཀ་ཙིཏྟ་ཛྙཱ་ན <སྐུ་གསུང་ཐུགས་ཡེ་ཤེས་ཀྱི་ >ཨ་དྷི་པ་ཏེ།<མངའ་བདག་> མ་མ་ཀཱ་ཡ་ཝཱཀ་ཙིཏྟ་ཛྙཱ་ན་བཛྲ།<བདག་གི་

ལུས་ངག་སེམས་ཡེ་ཤེས་རྡོ་རྗེ་> བཛྲ་ ཨ་ མྲི་ ཏ་ སྭ་ བྷཱ་ ཝཾ།<རྡོ་རྗེ་བདུད་རྩིའི་རང་བཞིན་དུ་མཛོད་ མཛོད་> ཀུ་ རུ་ ཀུ་ རུ་ སརྦ་ དྷཱ་ ཏུ་ ཨཱ་ ཡ་ ཏ་ ནཾ་ ནེཿ<ཕྱུང་པོ་ཁམས་སྐྱེ་མཆེད་རྣམས་> སྭ་བྷཱ་ཝཾ་སྭཱ་ཧཱ།<རང་བཞིན་མེད་པའི་གཞི་རྩུགས་ཤིག> ལན་གསུམ་བརྗོད། དེ་ནས་གཙུག་ཏོར་གྱི་སྟེང་དུ་ཝཾ་ཡིག་ཡོངས་སུ་གྱུར་པ་ལས། རྡོ་རྗེ་ཟླ་བའི་དཀྱིལ་འཁོར་ཆ་བཅུ་དྲུག་ཡོངས་སུ་རྫོགས་པར་གྱུར། དེ་ཞུ་བ་ལུས་ལ་ཞུགས་པས། གཙུག་ཏོར་ནས་རྐང་སེན་གྱི་མཐར་ཐུག་པའི་མ་དག་པའི་ལུས་སྦྲུལ་གྱི་ཤུན་པ་ལྟར་ལན་གསུམ་དུ་དོར་ཏེ། ལུས་དང་ངག་དང་སེམས་དང་ཡེ་ཤེས་རྣམ་པར་དག་པ་རྡོ་རྗེ་བདུད་རྩིའི་རང་བཞིན་ཟླ་བ་དྲི་མ་མེད་པ་ལྟར་གྱུར།

གཉིས་པ་རིགས་དྲུག་དགོད་པ་ནི། ཨོཾ་<རང་ བཞིན་ དག་ པ་ རྣམས་ ཆོས་ རྣམས་ ཐམས་ ཅད་ རང་ བཞིན་དག་པའི་བདག་གོ།>སྭ་ བྷཱ་ ཝ་ ཤུདྡྷཿ སརྦ་ དྷརྨཱཿ སྭ་ བྷཱ་ ཝ་ ཤུདྡྷོ྅ཧཾ། དབྲལ་ བར་ ཨོཾ་ དཀར་པོ་ལས་སྣང་བ་མཐའ་ཡས་དཀར་པོ། མགྲིན་པར་ཨཱཿདམར་པོ་ལས་རིན་ཆེན་འབྱུང་ལྡན་དམར་པོ། སྙིང་གར་ཧཱུཾ་ནག་པོ་ལས་དོན་ཡོད་གྲུབ་པ་ནག་པོ། ལྟེ་བར་ཧོཿསེར་པོ་ལས་རྣམ་པར་སྣང་མཛད་སེར་པོ། གཙུག་ཏོར་དུ་ཧཾ་ལྗང་ཁུ་ལས་མི་ བསྐྱོད་ པ་ ལྗང་ ཁུ། གསང་ བར་ ཀྵཿསྔོན་ པོ་ ལས་ རྡོ་ རྗེ་ སེམས་ དཔའ་ སྔོན་ པོ་ རྣམས་ ཞལ་ གསུམ་ ཕྱག་ དྲུག་ པ། སོ་ སོར་ དཔའ་ བོ་ གཅིག་ པའི་ རྣམ་ པ་ རྣམས་ འགོད་པར་གྱུར།

གསུམ་པ་རྡོ་རྗེ་བཞི་དག་པ་ནི། ལག་པ་ཕན་ཚུན་མཉེ་ཞིང་བསྒྲུ་བའི་ཕྱག་རྒྱ་བྱས་ནས། ཨོཾ་ཧཿསརྦ་ ཨསྟྲ་ རཱ་ ཛ་<ཐམས་ཅད་མཚོན་ཆའི་རྒྱལ་པོ་> མུ་ ད་ ར་ ཀླེ་ ཤ་ ཨགྣ་ ཀ་ ར།<བདུད་དང་ཉོན་མོངས་པ་མཐར་བྱེད་པ་> བཛྲ་ཧཱུཾ་ཀཱ་<རྡོ་རྗེ་རྔོན་པོ་>དྷཿཁ<སྤྲུག་བསྣོལ་> ཚྛཾ་ ད་<གཅོད་པ་> མ་ མ་ ཀ་ རཏ་ བི་ ཤོ་ དྷ་ ཡ་ <བདག་གི་ལག་པ་རྣམ་པར་སྦྱོངས།>སྭཱ་ཧཱ། ལག་ པ་ གཡོན་ པའི་ མཐེའུ་

ཆུང་ལ་སོགས་པའི་རྩ་བའི་ཚིགས་རྣམས་སུ། ཨ་ཨི་རི་ཨུ་ལི། དབུས་ཀྱི་ཚིགས་རྣམས་སུ། ཨ་ཨེ་ཨར་ཨོ་ཨལ། སྙིང་གི་ཚིགས་རྣམས་སུ། ཧ་ཡ་ར་ཝ་ལ། ལག་པ་གཡས་པའི་མཐེ་བོང་ལ་སོགས་པའི་སྙིང་གི་ཚིགས་རྣམས་སུ། ལྲྀ་ཝྲྀ་རྲྀ་ཡྲྀ་ཧྲྀ། དབུས་ཀྱི་ཚིགས་རྣམས་སུ། ཨཱལ་ཨཽ་ཨཱར་ཨཻ་ཨཱ།.རྩ་བའི་ཚིགས་རྣམས་སུ། ལྀ་ཨུ་རྀ་ཨཱི་ཨཱ། ལག་པ་གཉིས་ཀ་སྦྱར་བའི་དབུས་སུ་ཧཱུྃ་གི་ཡི་གེ་མཐོན་མཐིང་། ཟླ་བ་ཉི་མ་སྒྲ་གཅན་གྱི་ས་བོན་དེ་དག་ལས་གྲུབ་པའི་ལག་པ་རྡོ་རྗེ་རྩེ་ལྔ་པར་གྱུར། རྡོ་རྗེ་རྩེ་ལྔ་པའི་ཕྱག་རྒྱ་གཙུག་ཏོར་ནས་བརྩམས་ཏེ་ལུས་ཐམས་ཅད་ལ་རེག་ཅིང་། ཨོཾ་ ཨཱཿཧཱུྃ་ ཧོཿཧཾ་ཀྵཿ<རྒྱལ་བ་རིགས་དྲུག་གི་ས་བོན་>ཀཱ་ ཡ་ ཝཱཀ་ ཙིཏྟ་ ཛྙཱ་ ན་ ཨ་ དྷི་ པ་ཏེ་<སྐུ་གསུང་ཐུགས་ཡེ་ཤེས་ཀྱི་མངའ་བདག་> བཛྲ་ ཀཱ་ ཡ། མ་ མ་ ཀཱ་ ཡ་ ཝཱཀ་ ཙིཏྟ་<རྡོ་རྗེའི་སྐུས་བདག་གི་ལུས་ངག་སེམས་>ཛྙཱ་ ན་ བཛྲི་ བཛྲ་ ཀཱ་ ཡ་ སྭ་ བྷཱ་ ཝཾ་ ཀུ་ རུ་ ཀུ་ རུ་<ཡེ་ཤེས་རྡོ་རྗེ་རྡོ་རྗེའི་སྐུའི་རང་བཞིན་དུ་མཛོད་མཛོད།> སྭཱ་ཧཱ། ཨོཾ་<དེ་བཞིན་གཤེགས་པ་ཐམས་ཅད་རྡོ་རྗེ་སྐུའི་རང་བཞིན་ཅན་གྱི་> སརྦ་ཏ་ཐཱ་ག་ཏ་བཛྲ་ཀཱ་ཡ་སྭ་བྷཱ་ཝ་<བདག་ཉིད་ངོ༎>ཨཱཏྨ་ཀོ྅ཧཾ།

བཞི་པ་ཡན་ལག་དྲུག་འགོད་པ་ནི། ཐལ་མོ་སྦྱར་བའི་མཐེ་བོང་གཉིས་སྙིང་གར་རེག་ལ། ཨོཾ་ དྷཱིཿ ཧྲི་ད་ཡཱ་ཡ་ན་མཿ དཔྲལ་བར་རེག་ནས། ཨོཾ་ཧཱུྃ་ཤི་ར་སེ་སྭཱ་ཧཱ། གཙུག་ཏོར་དུ་རེག་ནས། ཨོཾ་ཧྲཱིཾ་ ཤི་ཁཱ་ཡཻ་བཽ་ཥཊ། ཡན་ལག་རྣམས་ལ་རེག་སྟེ། ཨོཾ་ཧྲཻཾ་ཀ་བ་ཙ་ཡ་ཧཱུྃ། མིག་གཉིས་ལ་རེག་སྟེ། ཨོཾ་ ཧྲཽཾ་ ནེ་ ཏྲ་ ཡ་ བཽ་ ཥཊ། གཡོན་པའི་མཐེབ་མཛུབ་ཕྱོགས་བརྩུར་བརྡབས་ལ། ཨོཾ་ ཧཿཨསྟྲ་ ཡ་ ཕཊ། ངརྒྱལ་བཟུང་བ་ནི། ཨོཾ་ སརྦ་ ཏ་ ཐཱ་ ག་ ཏ་ <དེ་བཞིན་གཤེགས་པ་ཐམས་ཅད་ཀྱི་>ཧྲི་ད་ཡ་<སྙིང་ག་>སི་ རཿ<མགོ་བོ་>ཤི་ཁཱ་<གཙུག་ཏོར་>ཀ་ཝ་ཙ་<གོ་ཆ་>ནེ་ཏྲ་<སྤྱན་>ཨསྟྲ་<མཚོན་ཆ་> བཛྲ་ ཥཊ་ ཨཾ་ ག་ <རྡོ་རྗེ་ཡན་ལག་དྲུག་>སྭ་ བྷཱ་ ཝ་ ཨཱཏྨ་ ཀོ྅ཧཾ། <རང་བཞིན་གྱི་བདག་ཉིད་ངོ༎>

ལྔ་པ་བདུད་ཚོགས་གཞོམ་པ་ལ་སྔོན་དུ་འགྲོ་བའི་གཏོར་མ་ནི། ཨོཾ་ཨཱཿཧཱུྃ་ཧོཿཕཊ། ཨོཾ་ཨོཾ་
<རྡོ་རྗེ་ནླ་བ་ཆོས་ཐམས་ཅད་ཤིན་ཏུ་རྣམ་པར་དག་པའི་རང་བཞིན་ཆོས་ཐམས་ཅད་རྣམ་པར་སྦྱོངས།>བཛྲ་
ཙཀྲ་སརྦ་དྷརྨ་སུ་བི་ཤུདྡྷ་སྭ་བྷཱ་ཝ་སརྦ་དྷརྨཱན་བི་ཤོ་དྷ་ཡ་སྭཱ་ཧཱ། ཨོཾ་ཨཱཿ<རྡོ་རྗེ་ཉི་མ་ཆོས་
ཐམས་ ཅད་ རབ་ ཏུ་ རྒྱས་ པར་ བྱེད་ པ་ ཆོས་ ཐམས་ ཅད་ རབ་ ཏུ་ རྒྱས་ པར་
མཛོད།>བཛྲ་སཱུརྻ་སརྦ་དྷརྨ་པྲ་བོ་དྷ་ཀ་སརྦ་དྷརྨཱན་པྲ་བོ་དྷ་ཡ་སྭཱ་ཧཱ། ཨོཾ་ཧཱུྃ་<རྡོ་རྗེ་མེ་ཆོས་
ཐམས་ཅད་རབ་ཏུ་འབར་བར་བྱེད་པ་ཆོས་ཐམས་ཅད་རབ་ཏུ་འབར་བར་མཛོད།>བཛྲ་ ཨ་ ན་ ལ་ སརྦ་
དྷརྨ་པྲ་དཱི་པ་ཀ་སརྦ་དྷརྨཱན་པྲ་དཱི་པ་ཡ་སྭཱ་ཧཱ། ཨོཾ་ཧོཿ<ཆོས་ཐམས་ཅད་རྡོ་རྗེ་བདུད་རྩིར་བྱེད་པ་
ཆོས་ཐམས་ཅད་རྡོ་རྗེ་བདུད་རྩིར་མཛོད་མཛོད།> སརྦ་ དྷརྨ་ བཛྲ་ ཨ་ མྲྀ་ ཏ་ ཀ་ ར་ སརྦ་ དྷརྨཱན་ བཛྲ་
ཨ་ མྲྀ་ ཏཾ་ ཀུ་ རུ་ ཀུ་ རུ་ སྭཱ་ཧཱ། འཇིག་རྟེན་གསུམ་ལས་རྣམ་པར་རྒྱལ་བའི་ཕྱག་རྒྱ་བཅས་ཏེ། ཨོཾ་
ཨཱཿཧཱུྃ།<རྡོ་རྗེ་གསུམ་གྱི་ས་བོན་ནོ།།>ཡུལ་གྱི་བདག་པོ། ས་པ་རི་ཝཱ་ར་ཡ།<འཁོར་དང་བཅས་པ་
ལ་> ཨི་དཾ་བ་ལིཾ། <འདི་གཏོར་མ་> གྲྀཧྞ།<ཁྲི་ཆབ་>པུཥྤཾ།<མེ་ཏོག་>དྷཱུ་པཾ།<བདུག་སྤོས་>པྲ་
དཱི་པཾ། <སྒྲོན་མེ་> ཨཀྵ་ཏཾ།<མཉམས་འབྲས་བུ་> ད་དྷ་མ་ཧེ། <བདག་གིས་སྦྱིན་གྱིས་>ས་པ་
རི་ཝཱ་རཿ<འཁོར་ དང་ བཅས་ པ་ >ཤཱི་གྷྲཾ།<མྱུར་ དུ་> ཨཱ་གཙྪ་ཏུ། <འབྱོན་ པར་
མཛོད།>ཛཿཧཱུྃ་བཾ་ཧོཿ<དགུག་གཞུག་བཅིང་མཉེས་བྱེད་པའི་ས་བོན་ནོ།།> ཨི་དཾ་བ་ལིཾ།<འདི་གཏོར་
མ་> གྲྀཧྞ་ཏུ།<བཞེས་པར་མཛོད་>ཁཱ་ད་ཏུ།<གསོལ་བར་མཛོད་> པི་བ་ཏུ།<བཏུང་བ་མཛོད་> ས་
པ་ རི་ ཝཱ་ ར་ ཀཿ < འཁོར་ བཅས་ རྣམས་ ཀྱིས་ >སརྦ་ སཏྭ་ ནཱཾ།<སེམས་ ཅན་ རྣམས་ ལ་>
ཤཱནྟིཾ།<ཞི་བ་>པུཥྚིཾ།<རྒྱས་ པ་ > རཀྵ་ <བསྲུང་ བ་ > ཨཱ་ཝ་ར་ཎ། <བསྐྱབ་པ་> གུཔྟིཾ།
<སྲ་བ་>ཀ་རོ་ཏུ། <མཛད་དུ་གསོལ།>ཨི་དཾ་སྭཱ་ནཾ། <འདི་གནས་>ཏུཥྚཱ། <དོར་ནས་>བཱ་ཧྱ་
མཎྜལ་ <ཕྱི་རོལ་དཀྱིལ་འཁོར་གྱི་>བྷཱུ་མཽ་ <ས་གཞི་ལ་>ཏིཥྛ་ཏུ་ཧཱུྃ་ཧཱུྃ་ཕཊ། <གནས་པར་མཛོད།>
བཛྲ་ ཛྙཱ་ ན་ ཨཱ་ ཛྙཱ་ པ་ ཡ་ ཏི་ སྭཱ་ཧཱ། <རྡོ་རྗེ་འཆང་གི་བཀའ་བཞིན་མཛད་དུ་གསོལ།> ཁྲིའི་ཕྱག་རྒྱ་

བཅས་ལ། <རྡོ་རྗེ་གསུམ་གྱི་ས་བོན།> ཨོཾ་ཨཱཿཧཱུྃ། གྲོང་གི་བདག་པོ། ཨུ་གཙྪ་ཨུ་གཙྪ།<བྲོན་བྲོན> ཤི་ཁྲཾ།<མྱུར་དུ> ཨི་དཾ།<འདི་> བ་ལིཾ།<གཏོར་མ་> གྲིཧྞ་གྲིཧྞ།<བཟུང་ཞིང་བཟུང་ནས་> ཁཱ་ཧཱ། <གསོལ་ཞིང་>པྲི་ཏྭ་<འཕྲུངས་ཏེ་>ཧྲི་ཥྚིཾ་<ཆོམ་པར་>ཀྲི་ཏྭ་<བྱས་ནས་>སརྦ་<ཐམས་ ཅད་>སཏྭ་ནཾ།<སེམས་ཅན་རྣམས་ལ་>ཤཱནྟིཾ།<ཞི་བའི་> ཙིཏྟཾ།<སེམས་སུ་> ཀྲི་ཏྭ།<བྱས་ནས་> ཨ་པ་ར་སྭ་ནཾ།<གཞན་གྱི་གནས་སུ་>གཙྪ་གཙྪ་<སོང་སོང་>སྭཱ་ཧཱ།

གཉིས་པ་དངོས་ནི། དཔྲལ་བར་ཟླ་བའི་དཀྱིལ་འཁོར་ལ་ཨོཾ་དཀར་པོ་ལས་རྡོ་རྗེ་རྩེ་མོ་བཅུ་བདུན་པ་དང་། མགྲིན་པར་ཉི་མའི་དཀྱིལ་འཁོར་ལ་ཨཱཿ དམར་པོ་ལས་རྡོ་རྗེ་རྩེ་མོ་སུམ་ཅུ་རྩ་གསུམ་པ་དང་། སྙིང་གར་སྒྲ་གཅན་གྱི་དཀྱིལ་འཁོར་ལ་ཧཱུྃ་ནག་པོ་ལས་རྡོ་རྗེ་རྩེ་མོ་དགུ་པ་དང་། ལྟེ་བར་དུས་མེའི་དཀྱིལ་འཁོར་ལ་ཧོཿསེར་པོ་ལས་རྡོ་རྗེ་རྩེ་མོ་དྲུག་ཅུ་རྩ་ལྔ་པ་དང་། གཙུག་ཏོར་དུ་ནམ་མཁའི་དཀྱིལ་འཁོར་ལ་ཧཾ་ལྗང་ཁུ་ལས་རྡོ་རྗེ་རྩེ་མོ་ལྔ་པ་དང་། གསང་བར་ཡེ་ཤེས་ཀྱི་དཀྱིལ་འཁོར་ལ་ཀླཱཿསྔོན་པོ་ལས་རྡོ་རྗེ་རྩེ་མོ་སུམ་ཅུ་རྩ་གསུམ་པ་རྣམས་སུ་གྱུར། དེ་བཞིན་དུ། གཡོན་གྱི་ཕྲག་པ་དང་མཐེའུ་ཆུང་ལ་སོགས་པའི་རྩ་བའི་ཚིགས་རྣམས་སུ་ ང་ ངི་ ངྲྀ་ ངུ་ ངླྀ་ ངཾ། ཉ་ཉི་ཉྲྀ་ཉུ་ཉླྀ་ཉཾ། ག་གི་གྲྀ་གུ་གླྀ་གཾ། ཁ་ཁི་ ཁྲྀ་ཁུ་ཁླྀ་ཁཾ། ཀ་ཀི་ ཀྲྀ་ཀུ་ཀླྀ་ཀཾ་རྣམས་དང་། གཡས་པའི་ཕྲག་པ་དང་མཐེ་བོང་ལ་སོགས་པའི་རྩ་བའི་ཚིགས་རྣམས་སུ། །ཤཱཿ ཤླཱྀ་ཤཱུ་ཤཱྲྀ་ ཤཱི་ཤཱ། ཥཱཿ ཥླཱྀ་ཥཱུ་ ཥཱྲྀ་ ཥཱི་ཥཱ། ཡཱཿ ཡླཱྀ་ ཡཱུ་ ཡཱྲྀ་ ཡཱི་ ཡཱ། ཀྵཱཿ ཀྵླཱྀ་ ཀྵཱུ་ ཀྵཱྲྀ་ ཀྵཱི་ ཧཱཿ ཀྵཱ། ཧླཱྀ་ཧཱུ་ཧཱྲྀ་ཧཱི་ཧཱ་རྣམས་ལས་བྱུང་བའི་རྡོ་རྗེ་ལྗང་ཁུ་རྩེ་མོ་སུམ་ཅུ་རྩ་གཅིག་པ་དང་། རྩེ་མོ་བདུན་པ་རྣམས་སུ་གྱུར། དེ་བཞིན་དུ་སྦྱར་ཏེ་གཡོན་གྱི་བྲླ་མོ་དང་

མཐེའུ་ཆུང་ལ་སོགས་པའི་དབུས་ཀྱི་ཚིགས་རྣམས་སུ། ཉ་ཛྷ་ཛ་ཚ་ཙ་རྣམས་དང་། གཡས་ཀྱི་གྲུ་མོ་དང་མཐེ་བོང་ལ་སོགས་པའི་དབུས་ཀྱི་ཚིགས་རྣམས་སུ། ཙཱ་ཚཱ་ཛཱ་ཛྷཱ་ཉཱ་རྣམས་ལས་བྱུང་བའི་རྡོ་རྗེ་ནག་པོ་རྩེ་མོ་སུམ་ཅུ་རྩ་གཅིག་པ་དང་རྩེ་མོ་བདུན་པ་རྣམས་སུ་གྱུར། གཡོན་གྱི་འཁྲིག་མ་དང་མཐེའུ་ཆུང་ལ་སོགས་པའི་སྙིང་གི་ཚིགས་རྣམས་སུ་ཎ་ཌྷ་ཌ་ཋ་ཊ་རྣམས་དང་། གཡས་ཀྱི་འཁྲིག་མ་དང་མཐེ་བོང་ལ་སོགས་པའི་སྙིང་གི་ཚིགས་རྣམས་སུ། ཊཱ་ཋཱ་ཌཱ་ཌྷཱ་ཎཱ་རྣམས་ལས་བྱུང་བའི་རྡོ་རྗེ་དམར་པོ་རྩེ་མོ་སུམ་ཅུ་རྩ་གཅིག་པ་དང་རྩེ་མོ་བདུན་པ་རྣམས་སུ་གྱུར། རྐང་པ་གཡོན་གྱི་དཔྱི་དང་མཐེའུ་ཆུང་ལ་སོགས་པའི་རྩ་བའི་ཚིགས་རྣམས་སུ། མ་བྷ་བ་ཕ་པ་རྣམས་དང་། རྐང་པ་གཡས་ཀྱི་དཔྱི་དང་མཐེ་བོང་ལ་སོགས་པའི་རྩ་བའི་ཚིགས་རྣམས་སུ་པཱ་ཕཱ་བཱ་བྷཱ་མཱ་རྣམས་ལས་བྱུང་བའི་རྡོ་རྗེ་དཀར་པོ་རྩེ་མོ་སུམ་ཅུ་རྩ་གཅིག་པ་དང་རྩེ་མོ་བདུན་པ་རྣམས་སུ་གྱུར། གཡོན་གྱི་ཕྱུས་མོ་དང་མཐེའུ་ཆུང་ལ་སོགས་པའི་དབུས་ཀྱི་ཚིགས་རྣམས་སུ་ན་དྷ་ད་ཐ་ཏ་རྣམས་དང་། གཡས་ཀྱི་ཕྱུས་མོ་དང་མཐེ་བོང་ལ་སོགས་པའི་དབུས་ཀྱི་ཚིགས་རྣམས་སུ་ཏཱ་ཐཱ་དཱ་དྷཱ་ནཱ་རྣམས་ལས་བྱུང་བའི་རྡོ་རྗེ་སེར་པོ་རྩེ་མོ་སུམ་ཅུ་རྩ་གཅིག་པ་དང་རྩེ་མོ་བདུན་པ་རྣམས་སུ་གྱུར། གཡོན་གྱི་ལོང་བུ་དང་མཐེའུ་ཆུང་ལ་སོགས་པའི་སྙིང་གི་ཚིགས་རྣམས་སུ། ཀྵ་ཥ་ཧ་ཤ་ས་རྣམས་དང་། གཡས་ཀྱི་ལོང་བུ་དང་མཐེ་བོང་ལ་སོགས་པའི་སྙིང་གི་ཚིགས་རྣམས་སུ་སཱ་ཤཱ་ཧཱ་ཥཱ་ཀྵཱ་རྣམས་ལས་བྱུང་བའི་རྡོ་རྗེ་སྔོན་པོ་རྩེ་མོ་སུམ་ཅུ་རྩ་གཅིག་པ་དང་རྩེ་མོ་བདུན་པ་རྣམས་སུ་གྱུར། གཡོན་དང་གཡས་ཀྱི་རྣ་བ་དག་ལ་ཨ་ཨཱ་ལྗང་གུ། སྣ་དག་ལ་ཨེ་ཨཻ་ནག་པོ། མིག་དག་ལ་ཨར་ཨཱར་དམར་པོ། ལྟེ་དང་ལྟེའུ་ཆུང་དག་ལ་ཨོ་ཨཽ་དཀར་པོ། རྡོ་རྗེ་དང་གསང་

བདག་ལ་ཨལ་ཨཱལ་སེར་པོ། ཡིད་དང་ཁྲུ་བའི་རྩ་དག་ལ་ཨཾ་ཨཱཿསྔོན་པོ་རྣམས་ལས་བྱུང་བའི་རྡོ་རྗེ་རྩེ་མོ་གསུམ་པ་རྣམས་དང་། གཙུག་ཏོར་དང་མགོ་བོར་ཧ་ཧཱ་ལྗང་ཁུ། ལྕེ་དང་རྐན་དག་ལ་ཡ་ཡཱ་ནག་པོ། གཡོན་དང་གཡས་ཀྱི་ལག་མཐིལ་དག་ལ་ར་རཱ་དམར་པོ། རྐང་མཐིལ་དག་ལ་ཝ་ཝཱ་དཀར་པོ། བཤང་ལམ་གྱི་གཡོན་དང་གཡས་སུ་ལ་ལཱ་སེར་པོ་རྣམས་ལས་བྱུང་བའི་རྡོ་རྗེ་རྩེ་མོ་ལྔ་པ་རྣམས་སུ་གྱུར། དེ་ལྟར་བདག་ཉིད་རྡོ་རྗེའི་སྐུར་གྱུར་ནས་དེ་ཉིད་ལས་འཕྲོས་པའི་རྡོ་རྗེའི་མེ་དཔུང་སྟེང་དང་འོག་ཏུ་ལྗང་ཁུ་དང་སྔོན་པོ། ཤར་དང་མེར་ནག་པོ། ལྷོ་དང་བདེན་བྲལ་དུ་དམར་པོ། བྱང་དང་དབང་ལྡན་དུ་དཀར་པོ། ནུབ་དང་རླུང་དུ་སེར་པོ་འབར་ཞིང་རབ་ཏུ་འབར་བའི་རྡོ་རྗེ་རྣམས་ཀྱིས་སེམས་ཅན་རྣམས་ལ་རྣམ་པར་འཚེ་བར་བྱེད་པའི་བདུད་ཀྱི་ཚོགས་ཕྱོགས་བཅུ་ན་གནས་པ་མཐའ་དག་ངེས་པར་བསྲེགས་ནས་བདེ་བ་ཆེན་པོ་ལ་བཀོད་པར་གྱུར། ཨོཾ་ཨཱཿཧཱུྃ་ཧོཿཧཾ་ཀྵཿ ཧཱུཿཧཱུཿཧཱུཿཧཱུཿ ར་ར་ར་ར། བཛྲ་ཨ་ན་ལ།<རྡོ་རྗེ་མེ> སརྦ་ཨཱ་པ་ར་ཊ་ཧྣ་མྦ་པྲ་ལ་ཡ་སྭ་བྷཱ་ཝ།<སྲིད་པའི་ཆོས་ཐམས་ཅད་ཉམས་པ་རང་བཞིན> སརྦ་མཱ་ར་ཀཱ་ཡི་ཀ། <ཐམས་ཅད་བདུད་ཀྱི་རིས་དང> བིཥྞ་བི་ནཱ་ཡ་ཀ་ཨཱ་དྲི་ནཱཾ།<བགེགས་ དང་ ལོག་ འདྲེན་ ལ་ སོགས་ པ> ད་ཤ་དི་ག་ག་ཏཱ་ནཱཾ།<ཕྱོགས་བཅུར་གནས་པ་རྣམས་ཀྱི་> ཀཱ་ ཡ་<ལུས་དང> ཝཱ་ཀ་<ངག་དང> ཙིཏྟ་ ནི།<སེམས་ རྣམས་ > ད་ ཧ་ ད་ ཧ། <སྲེགས་ སྲེགས་>པ་ ཙ་པ་ཙ།<ཆོས་ ཆོས་>ཧྣ་སྨཱི་ཀུ་རུ་ཀུ་རུ <ཐལ་བར་མཛོད་མཛོད།> ཧཱུྃ་ཧཱུྃ་ཕཊ། ཅེས་ལན་གསུམ་སོགས་དྲག་ཏུ་འདོད་དོ། །

ཏྲུག་པ་བསྲུང་བའི་འཁོར་ལོ་སྒོམ་པ་ནི། ཧཾ་ལས་བྱུང་བའི་ནམ་མཁའི་རང་བཞིན་ཆོས་འབྱུང་གྲུ་གསུམ་གྱི་སྟེང་དུ། ཡཾ་ལས་རླུང་གི་དཀྱིལ་འཁོར་ནག་པོ་དབྱིབས་སུ

གཞུའི་རྣམ་པ་རྒྱལ་མཚན་གྱིས་མཚན་པ། དེའི་སྟེང་དུ་རཾ་ལས་མེའི་དཀྱིལ་འཁོར་
དམར་པོ་དབྱིབས་སུ་གྲུ་གསུམ་གྱི་རྣམ་པ་བཀྲ་ཤིས་ཀྱིས་མཚན་པ། དེའི་སྟེང་དུ་ཝཾ་
ལས་ཆུའི་དཀྱིལ་འཁོར་དཀར་པོ་དབྱིབས་སུ་ཟླུམ་པོའི་རྣམ་པ་པདྨས་མཚན་པ།
དེའི་སྟེང་དུ་ལཾ་ལས་སའི་དཀྱིལ་འཁོར་སེར་པོ་དབྱིབས་སུ་གྲུ་བཞིའི་རྣམ་པ་རྡོ་
རྗེས་མཚན་པ། དེ་ཐམས་ཅད་ཀྱི་སྟེང་དང་འོག་ཏུ་ཧཱུྃ་ལས་བྱུང་བའི་སྣ་ཚོགས་རྡོ་
རྗེ་ཁ་སྦྱར་བས་མཚན་པར་གྱུར། ཨོཾ་ཧཱྃ་ཡཱྃ་རཱྃ་ཝཱྃ་ལཱྃ་<འབྱུང་བ་ལྔའི་ས་བོན་>བཛྲ་ཨཱ་ཀཱ་
ཤ་བཱ་ཡུ་ཏེ་ཛ་<རྡོ་རྗེ་ནམ་མཁའ་རླུང་མེ་>ཨུ་ད་ཀ་<ཆུ་>པྲི་ཐི་བཱི། <ས་>བཛྲ་སྭ་བྷཱ་ཝ།<རྡོ་
རྗེ་རང་བཞིན་>པཉྩ་ཧྣ་ད་བོ། <ཁམས་ལྔ་> བཛྲ་མཎྜ་ལཱ་ནི་ཀུ་རུ་ཀུ་རུ་<རྡོ་རྗེའི་དཀྱིལ་འཁོར་
རྣམས་མཛོད་མཛོད།>སྭཱ་ཧཱ། དཀྱིལ་འཁོར་བཞི་པོ་གཅིག་ཏུ་འདྲེས་པར་གྱུར་པ་ལས།
རྡོ་རྗེའི་རྭ་བ་རྣམས་དང་། རྡོ་རྗེའི་ཁང་པ་བརྩེགས་པ་ལ་སོགས་པ་ཡོངས་སུ་གྲུབ་
པར་གྱུར། ཨོཾ་ཨཱཿཧཱུྃ་རཿ<རྡོ་རྗེ་བཞིའི་ས་བོན།>བཛྲ་ཙཀྲ་སྤུ་ཊ་རཀྵ་ཀཱ་ཡ་ཨཀྵ་ཡཿ<རྡོ་རྗེ་
ཟླ་བ་ཉི་མ་སྒྲ་གཅན་དུས་མེ་རྣམས་>ཀཱ་ཡ་ཝཱཀ་ཙིཏྟ་ཛྙཱ་ན་བཛྲ་པྲཱ་ཀཱ་རཱན་ཀུ་རུ་ཀུ་རུ་<སྐུ་
གསུང་ཐུགས་ཡེ་ཤེས་རྡོ་རྗེ་རྭ་བ་རྣམས་མཛོད་མཛོད།> སྭཱ་ཧཱ། ས་དང་ནམ་མཁའ་འབྱར་བར་སྣང་
བའི་མཚམས་སུ་རྡོ་རྗེའི་རང་བཞིན་གྱི་རྭ་བ་གསུམ་དང་། ཡུལ་འཁོར་བསྲུང་བའི་
དོན་དུ་ཡུལ་འཁོར་གྱི་མཚམས་སུ་རྡོ་རྗེའི་རང་བཞིན་གྱི་རྭ་བ་ལྔ་སྟེ། ཐམས་ཅད་
ཀྱང་སྟེང་དང་འོག་དང་ཕྱོགས་མཚམས་ཀུན་ཏུ་ཟླུམ་པོའི་རྣམ་པར་གྱུར་པའི་
དབྱིབས་སུ་རྭ་བ་ལྔའི་ཁྱོན་དང་མཉམ་པའི་རྡོ་རྗེའི་ས་གཞི་དང་། རྭ་བ་རྣམས་ཀྱི་
འོག་ཏུ་མདུང་དང་། སྟེང་དུ་མདའི་དྲ་བ་སྔོན་པོ་རྣམས་སུ་གྱུར། ཨོཾ་ཧཱུྃ་<རྡོ་རྗེའི་ས་བོན་>
བི་ཤྭ་ཀཱ་ཡ་བཛྲ་བཛྲ་ཀཱུ་ཊཱ་གཱ་རཾ་ཀུ་རུ་ཀུ་རུ་<སྣ་ཚོགས་སྐུ་རྡོ་རྗེ་རྡོ་རྗེའི་ཁང་པ་བརྩེགས་པར་
མཛོད་མཛོད།>སྭཱ་ཧཱ། རྭ་བའི་དབྱིབས་སུ་རྡོ་རྗེའི་ས་གཞི་ལ་སྐུ་གསུང་ཐུགས་རྣམ་པར་

དག་པ་རྡོ་རྗེའི་ཁང་པ་གསུམ་བརྩེགས་པ་གྲུ་ཉིས་བརྒྱ་པ། དབུས་སུ་འཁོར་ལོ་རྩིབས་བཅུ་པ་དང་བཅས་པའོ། །ཨོཾ་<པདྨའི་ས་བོན་>པཾ་བི་ཤྭ་བཛྲ་པདྨཱི་ཀུ་རུ་ཀུ་རུ་<སྣ་ཚོགས་རྡོ་རྗེ་པདྨའི་གདན་མཛོད་མཛོད།>སྭཱ་ཧཱ། ཁང་པ་བརྩེགས་པ་བར་མའི་དབུས་སུ་འཁོར་ལོ་རྩིབས་བཅུ་པའི་རྩིབས་བརྒྱད་ཁང་བརྩེགས་བར་མའི་ནང་དང་། སྟེང་འོག་གི་རྩིབས་གཉིས་སྟེང་འོག་གི་ཁང་པ་བརྩེགས་པའི་ནང་དུ་སོན་ཞིང་། དབུས་ཀྱི་ལྟེ་བའི་ནང་དུ་གྲུ་བཅུ་གཉིས་པའི་སྣ་ཚོགས་པདྨ་འདབ་མ་བརྒྱད་པའོ། ། ཨོཾ་རཿ<ཉི་མའི་ས་བོན་>བཛྲ་སྟུཏྲ་བཛྲ་སྟུཏྲ་ཨཱ་ས་ནཾ་ཀུ་རུ་ཀུ་རུ་<རྡོ་རྗེ་ཉི་མ་རྡོ་རྗེ་ཉི་མའི་གདན་རྣམས་མཛོད་མཛོད།>སྭཱ་ཧཱ། པདྨའི་ལྟེ་བ་གྲུ་བཞི་པའི་སྟེང་དུ་དེ་དང་མཉམ་པའི་ཉི་མའི་གདན་དང་། ཉི་མའི་དཀྱིལ་འཁོར་གྱི་སྟེང་དུ་ཧཱུཾ་ལས་བདག་ཉིད་ཁྲོ་བོའི་དབང་པོ་རྡོ་རྗེ་ཤུགས་སྐྱ་མདོག་ནག་པོ་དུས་མཐའི་སྤྲིན་དང་མཚུངས་ཤིང་། ཞལ་བཞི་པ། ཕྲག་པ་དྲུག་པ། དཔུང་པ་བཅུ་གཉིས་པ། ཕྱག་གི་པདྨ་ཉི་ཤུ་རྩ་བཞི་པ། ལྷག་པའི་ཕྱག་གཉིས་ཏེ་ཕྱག་ཉི་ཤུ་རྩ་དྲུག་དང་ལྡན་པ། ཞབས་གཡས་དམར་པོ་བརྐྱང་ཞིང་། གཡོན་པ་དཀར་པོ་བསྐུམ་པས་བདུད་དང་། ཉོན་མོངས་པ་དང་། ཡི་དྭགས་ཀྱི་གདན་ལ་རྣམ་པར་གནས་པ། གཡས་དང་གཡོན་དང་དབུས་ཀྱི་མགྲིན་པ་དམར་པོ་དང་། དཀར་པོ་དང་། ནག་པོའི་མདོག་ཅན། མདུན་ཞལ་ནག་པོ། གཡས་ཞལ་དམར་པོ། གཡོན་ཞལ་དཀར་པོ། རྒྱབ་ཞལ་སེར་པོ། ཞལ་ཐམས་ཅད་མཆེ་བ་གཙིགས་པ། རབ་ཏུ་ཁྲོས་ཤིང་འཇིགས་སུ་རུང་བ་ཅན། སྤྱན་དམར་པོ་གསུམ་གསུམ་དང་ལྡན་པ། དབུ་སྐྲ་སེར་པོ་གྱེན་དུ་བརྫེས་པ། མི་བསྐྱོད་པས་དབུ་བརྒྱན་པའོ། །གཡས་དང་གཡོན་གྱི་ཕྲག་པ་དང་པོ་ནག་པོ། གཉིས་པ་དམར་པོ། གསུམ་པ་དཀར་པོ། དཔུང་པ་གཉིས་ནག་པོ། གཉིས་དམར་པོ། གཉིས་དཀར་པོ།

ཕྱག་དང་བཞི་ནག་པོ། བཞི་དམར་པོ། བཞི་དཀར་པོ། སོར་གདུབ་རྣམས་ཀྱིས་སྤྲས་པའི་མཐེ་བོང་སེར་པོ། མཛུབ་མོ་དཀར་པོ། གུང་མོ་དམར་པོ། སྲིན་ལག་ནག་པོ། མཐེའུ་ཆུང་ལྗང་ཁུ། ཕྱག་གི་མཐིལ་ནས་བརྩམས་ཏེ། ཚིགས་ཀྱི་ཕྲེང་བ་དང་པོ་ནག་པོ། གཉིས་པ་དམར་པོ། གསུམ་པ་དཀར་པོའོ། །སྐུ་ལ་རྡོ་རྗེའམ་རུས་པའི་ཕྱག་རྒྱ་ལྔའམ་དྲུག་དང་ལྡན་པ། དབུ་ལ་རྡོ་རྗེའི་དར་དཔྱངས་ཀྱི་སྟེང་དུ་རྡོ་རྗེའི་ཟླ་བ་ཕྱེད་པ་དང་། རྐེད་པར་སྟག་གི་པགས་པའི་ཤམ་ཐབས་ཅན། ཕྲག་པར་བདུད་རིགས་བརྒྱའི་མགོ་བོའི་འཕྲེང་བ་འཕྱང་བ། སྤྱི་བོར་ཐོད་པ་ལྔའི་འཕྲེང་བས་བརྒྱན་པའོ། །ཨོཾ་ཧཾ་ཧཿ ཝཱ་མ་དཀྵི་ཎ་ཀཎྛ་ཡོར་བཛྲ་ཀུཎྜ་ལི་ཧཱུཾ་ཧཱུཾ་ཕཊ་ཕཊ། <གཡོན་དང་གཡས་ཀྱི་རྣ་བ་དག་ལ་རྡོ་རྗེའི་རྣ་རྒྱན་དུ་མཛད་མཛད།> ཨོཾ་ཨིཾ་ཨཿ ཀ་ཊཱུཾ་ཀཎྛེ་བཛྲ་མེ་ཁ་ལཱ་ བཛྲ་ཀཎྛི་ཀེ་ ཧཱུཾ་ ཧཱུཾ་ ཕཊ་ ཕཊ།<རྐེད་པ་དང་མགྲིན་པ་ལ་རྡོ་རྗེའི་འོག་པག་དང་རྡོ་རྗེའི་མགུལ་རྒྱན་དུ་མཛད་མཛད།> ཨོཾ་ཨ་ཨཱུཿ ཝཱ་མ་དཀྵི་ཎ་ཀ་ར་ཡོར་བཛྲ་རུ་ཙ་ཀོ་ཧཱུཾ་ཧཱུཾ་ཕཊ་ཕཊ།<གཡོན་པ་དང་གཡས་པའི་ལག་པ་དག་ལ་རྡོའི་ལག་གདུབ་ཏུ་མཛད་མཛད།> ཨོཾ་ཧ་ཧཱ། ཝཱ་མ་དཀྵི་ཎ་པཱ་ད་ཡོར་ བཛྲ་ ནཱུ་ པུ་ རེ་ ཧཱུཾ་ ཧཱུཾ་ ཕཊ་ ཕཊ། <གཡོན་པ་དང་གཡས་པའི་རྐང་པ་དག་ལ་རྡོ་རྗེའི་རྐང་གདུབ་ཏུ་མཛད་མཛད།> ཨོཾ་ཧཾ་བཾ། པཉྩ་ཨཱ་ཀཱ་ར་མུ་དྲཱ་ཤུ་དྷ་ཥཱ་བྷཱ་ཥ <སྟོང་པ་ཆེན་པོ་རྣམ་པ་ལྔའི་རང་བཞིན> བཛྲ་ཤི་རོ་མ་ཎི་ཤི་ར་སི<རྡོ་རྗེ་སྤྱི་བོ་ལ་ནོར་བུ་སྤྱི་བོ་དང> སརྦ་ཨཾ་ག་ བྷཱུ་ཥི་ ཧཱུཾ་ ཧཱུཾ་ ཕཊ་ ཕཊ།<ཡན་ལག་ཐམས་ཅད་ལ་ཐལ་བ་མཛད་མཛད།> ཨོཾ་ཨིཾ། ཨཧྣ་ ནཱ་ དྲི་ ཤཱ་ ར་<ཕྱེད་པ་མ་མོའི་དབང་ཕྱུག> བཛྲ་ ཨཧྣ་ ཙནྡྲ་ བཛྲ་ པདྨ་ ཨུཥྞི་ ཧཱུཾ་ ཧཱུཾ་ ཕཊ་ ཕཊ། <རྡོ་རྗེ་ཕྱེད་པའི་ཟླ་བ་རྡོ་རྗེའི་དར་དཔྱངས་ཀྱི་སྟེང་དུ་མཛད་མཛད། ཡང་ན་རུས་པའི་རྒྱན་དྲུག་གོ།> ཨོཾ་ཨ་ཨཱུཿཨིཾ། སརྦ་སུ་ར་ཨེ་ཀ་ཏི་<དབྱངས་ཐམས་ཅད་གཅིག་པ> སུ་ ར་ སུ་ བྷཱ་ ཥ་ བཛྲ་ ཡནྟྲ་ པ་ བྲི་ ཏ་ སཾ་ཀྲཱནྟེ་ ཧཱུཾ་ ཧཱུཾ་ ཕཊ་ ཕཊ།<དབྱངས་གསུམ་གྱི་རང་བཞིན་རྡོ་རྗེའི་མཆོད་ཕྱིར་ཐོགས་ཕྲག་པར་མཛད་མཛད། ཕྱག་རྒྱ་དྲུག་དགོད

པའོ།།> ཨོཾ་ཨཱཿཧཱུྃ དུ་ར་དནྟ་ཨ་བྷི་མཱ་ན་ཀཱ་ཡཱི་ཀ་ར་ <གདུལ་དཀའ་བ་མངོན་པའི་ང་རྒྱལ་ཟད་པར་བྱས་པ་>བུདྡྷ་ཙཀྲ་ཀ་ཏོཾ་ཧཱུྃ་ཧཱུྃ་ཕཊ་ཕཊ།<སྡིག་གི་བགེགས་པ་རྐྱེད་པར་མཛོད་མཛོད།> ཨོཾ་ཧཾ་ཨཱཿཧཱུྃ་ཕཊ་ <སུམ་ཅུ>སྭཱ་ར་<དབྱངས> སཔྟ་ཏི་ <བདུན་ཅུ> ཧྲ་སྭ་ <ཐུང་ངུ>དཱིརྒྷ་ <རིང་པོ> བྱཉྫ་ན་སྭ་བྷཱ་ཝ་<གསལ་བྱེད་ཀྱི་རང་བཞིན་>དཻ་ཏྱ་ཀུ་ལ་ཤ་ཏ་སི་རོ་བྷི་ར་མུཎྜ་མཱ་ལེ་སཀྵ་ཨ་ཀྵ་ལཾ་བི་ནི་སཀྵེ་ཧཱུྃ་ཧཱུྃ་ཕཊ་ཕཊ།<ལྷ་མིན་རིགས་བརྒྱའི་མགོ་བོ་རྣམས་ཀྱི་མགོ་ཕྲེང་ཐོག་པར་འཕྲེང་བ་ཐོག་པས་མཛོད་མཛོད།> ཨོཾ་ཀ་ཀེ་ ཧཱུྃ་ཀུ་ཧླི། པཀྵ་སཀྵ་བི་ཤུདྡྷ་སྭ་བྷཱ་ཝ་ཤི་ར་སི་ <ཕུང་པོ་ལྔ་རྣམ་པར་དག་པའི་རང་བཞིན་སྤྱི་བོར> ཀ་པཱ་ལ་མཱ་ལེ་ཧཱུྃ་ཧཱུྃ་ཕཊ་ཕཊ།<ཐོད་པའི་ཕྲེང་བ་མཛོད་མཛོད།> གཡས་ཀྱི་ཕྱག་བཅུ་གཉིས་རྣམས་ན། ཁྲོ་བོའི་རྡོ་རྗེ། རལ་གྲི །རྩེ་གསུམ། གྲི་གུག མདའ། ལྕགས་ཀྱུ། ཌཱ་མ་རུ། ཐོ་བ། འཁོར་ལོ། མདུང་། དབྱུག་པ། དགྲ་སྟ་རྣམས་སོ། །གཡོན་གྱི་ཕྱག་བཅུ་གཉིས་རྣམས་ན། རྡོ་རྗེའི་དྲིལ་བུ། ཕུབ། ཁ་ཊྭཱཾ་ག ཐོད་པ། གཞུ། ཞགས་པ། རིན་པོ་ཆེ། པདྨ། དུང་། མེ་ལོང་། ལྕགས་སྒྲོག ཚངས་པའི་མགོ་བོ་གདོང་བཞི་པ་རྣམས་སོ། །ཕྱག་དང་པོ་གཉིས་ཐུགས་ཀར་བསྣོལ་ཞིང་། ལྷག་པའི་ཕྱག་གཉིས་ཀྱི་གཡས་པ་ནག་པོ་དང་། གཡོན་པ་སེར་པོས་སྡིགས་མཛུབ་དང་བཅས་ཏེ་གླང་པོ་ཆེའི་པགས་པ་རློན་པ་ཁྲག་དང་བཅས་པ་མགོ་བོ་གཡས་སུ་བསྟན་པའི་རྐང་ལག་གཉིས་ནས་བཟུང་ཏེ་གྱོན་ཞིང་། བདུད་ཀྱི་མགོ་བོ་དང་ཁྲག་གིས་གང་བའི་ཐོད་པ་བསྣམས་པའོ། །ཨོཾ་ ཨཱཿཧཱུྃ <གཡས་ཀྱི་ཕྱག་མཚན་བཅུ་གཉིས་ཀྱི་ས་བོན་>ཀྲོ་དྷ་བཛྲ་ཧཱུྃ་ཕཊ།<ཁྲོ་བོའི་རྡོ་རྗེར་མཛོད།> ཨོཾ་ ཨཱཿཧཱུྃ བཛྲ་ཁ་ཌྒ་ཧཱུྃ་ཕཊ། <རྡོ་རྗེའི་རལ་གྲིར་མཛོད།> ཨོཾ་ ཨཱཿཧཱུྃ བཛྲ་ཏྲི་ཤཱུ་ལ་ཧཱུྃ་ཕཊ།

<རྡོ་རྗེའི་རྩེ་གསུམ་དུ་མཛོད།> ཨོཾ་ ཨཱཿཧཱུྃ བཛྲ་ཀརྟྟ་རི་ཧཱུྃ་ཕཊ།<རྡོ་རྗེའི་གྲི་གུག་ཏུ་མཛོད།> ཨོཾ་ ཨཱཿཧཱུྃ

བཛྲ་པུ་ཥ་ཧཱུྃ་ཕཊ།<རྡོ་རྗེའི་མདའ་རྣ་མཚོན།> ཨོཾ་ ཀྲཱུཾ༔ བཛྲ་ཨཾ་ཀུ་ཤ་ཧཱུྃ་ཕཊ།<རྡོ་རྗེའི་ལྕགས་ཀྱུར་མཚོན།> ཨོཾ་ ཀྲཱུཾ༔ བཛྲ་ཌ་མ་རུ་ཀ་ཧཱུྃ་ཕཊ།<རྡོ་རྗེའི་ཅང་ཏེའུར་མཚོན།> ཨོཾ་ཀྲཱུཾ༔ བཛྲ་མུད་ཀ་ར་ཧཱུྃ་ཕཊ།<རྡོ་རྗེའི་ཐོ་བར་མཚོན།> ཨོཾ་ ཀྲཱུཾ༔བཛྲ་ཙཀྲ་ཧཱུྃ་ཕཊ། <རྡོ་རྗེའི་འཁོར་ལོར་མཚོན།>ཨོཾ་ ཀྲཱུཾ༔ བཛྲ་ཀུན་ཏ་ཧཱུྃ་ཕཊ།<རྡོ་རྗེའི་མདུང་དུ་མཚོན།> ཨོཾ་ ཀྲཱུཾ༔ བཛྲ་དཎ་ཊ་ཧཱུྃ་ཕཊ།<རྡོ་རྗེའི་དབྱུག་པར་མཚོན།> ཨོཾ་ ཀྲཱུཾ༔ བཛྲ་པར་ཤུ་ཧཱུྃ་ཕཊ།<རྡོ་རྗེའི་དགྲ་སྟར་མཚོན།>

ཨོཾ་ ཧཱྀཾ་ <ས་བོན་>བཛྲ་ གྷཎྚེ་ ཧོཿཕྲེཾ་ ཕཊ།<རྡོ་རྗེའི་དྲིལ་བུར་མཚོན།> ཨོཾ་ཧཱྀཾ་བཛྲ་ཁེ་ཊ་ཀ་ཧོཿཕྲེཾ་ཕཊ།<རྡོ་རྗེའི་ཕུབ་ཏུ་མཚོན།> ཨོཾ་ཧཱྀཾ་བཛྲ་ཁ་ཊྭཱཾ་ག་ཧོཿཕྲེཾ་ཕཊ། <རྡོ་རྗེའི་ཁ་ཊྭཱཾ་གར་མཚོན།> ཨོཾ་ཧཱྀཾ་ བཛྲ་ཀ་པཱ་ལ་ཧོཿཕྲེཾ་ཕཊ།<རྡོ་རྗེའི་ཐོད་པར་མཚོན།>ཨོཾ་ཧཱྀཾ་བཛྲ་ཙཱ་པ་ཧོཿཕྲེཾ་ཕཊ།<རྡོ་རྗེའི་གཞུ་རུ་མཚོན།> ཨོཾ་ཧཱྀཾ་ བཛྲ་པཱ་ཤ་ཧོཿཕྲེཾ་ཕཊ།<རྡོ་རྗེའི་ཞགས་པར་མཚོན།>ཨོཾ་ཧཱྀཾ་བཛྲ་རཏྣ་ཧོཿཕྲེཾ་ཕཊ།<རྡོ་རྗེ་རིན་པོ་ཆེར་མཚོན།>ཨོཾ་ཧཱྀཾ་བཛྲ་པདྨ་ཧོཿཕྲེཾ་ཕཊ།<རྡོ་རྗེའི་པདྨར་མཚོན།> ཨོཾ་ ཧཱྀཾ་ བཛྲ་ཤཾ་ཁ་ཧོཿཕྲེཾ་ཕཊ།<རྡོ་རྗེའི་དུང་དུ་མཚོན།> ཨོཾ་ཧཱྀཾ་ བཛྲ་ཨཱ་དར་ཤ་ཧོཿཕྲེཾ་ ཕཊ།<རྡོ་རྗེའི་མེ་ལོང་དུ་མཚོན།> ཨོཾ་ཧཱྀཾ་ བཛྲ་ཤྲྀ་ཁ་ལེ་ཧོཿཕྲེཾ་ཕཊ།<རྡོ་རྗེ་ལྕགས་སྒྲོག་ཏུ་མཚོན།> ཨོཾ་ཧཱྀཾ་ ཙ་ཏུར་བེ་ད་མུ་ཁ་སྭ་ཧྣཱ་ཕ་བྲཧྨ་ཎི་རཾ་ཧོཿཕྲེཾ་ ཕཊ།<རིགས་བཞིའི་རང་བཞིན་གྱི་གདོང་ཅན་ཚངས་པའི་མགོ་བོར་མཚོན།> ཨོཾ་ ཀྵ་ ཀྵཱ་ ཀྵི་ ཀྵཱི་ ཀྵྲྀ་ཀྵཷ་ ཀྵུ་ཀྵཱུ་ཀྵླྀ་ཀྵླཱྀ་ཀྵཾ་ཀྵཿ ཏ་ཏཱ་ཏི་ཏཱི་ཏྲྀ་ཏཷ་ ཏུ་ཏཱུ་ཏླྀ་ཏླཱྀ་ཏཾ་ཏཿ སརྦ་བིགྷྣཱ་བི་ནཱ་ རི་ཏུ་ག་ཛ་ཙ་ར་མ་པ་ཊ་ཨ་ར་ཏུ་ར་ཀྵ་ཤྲ་ཡ་ཏུ་ ཧཱུྃ་ ཕཊ། <བགེགས་ཐམས་ཅད་རྣམ་པར་བཅོམ་པའི་གླང་པོ་ཆེ་བཤད་པའི་ཀོ་བ་རློན་པ་ཁྲག་འཛག་པར་མཚོན།>ཀླུའི་དབང་པོ་རྒྱལ་བ་རལ་པའི་ཅོད་པན་ལ་བཅིངས་ཤིང་། རྣམ་པར་རྒྱལ་བ་དང་དཔུངས་ལ་བཅིངས་པས་གནས་པ། སྟོབས་ཀྱི་རྒྱུ་དང་པདྨ་རྣ་རྒྱན་ལ

གནས་པ། ནོར་རྒྱས་དང་དུང་སྐྱོང་ཕྱུག་གདུབ་ལ་གནས་པ། མཐའ་ཡས་དང་རིགས་ལྡན་འོག་པག་དང་མགུལ་རྒྱན་ལ་གནས་པ། འཇོག་པོ་དང་པདྨ་ཆེན་པོ་ཞབས་གདུབ་ལ་གནས་པའོ། །ཨོཾ་ཧཱུཾ་ བཛྲ་ཛ་ཡ་ནཱ་ག་ཨིནྡྲ་བཛྲ་ཛ་ཊཱ་མུ་ཀུ་ཊ་བན་དྷེ་ ཧེ་ཙྪ་ ཧེ་ཙྪ་ ཧཱུཾ་ ཧཱུཾ་ ཕཊ་ཕཊ། <རྡོ་རྗེ་རྒྱལ་བ་སྐུའི་དབང་པོ་རྡོ་རྗེ་རལ་པའི་ཅོད་ཙན་ལ་བཅིངས་པ་གནས་པར་གྱིས་གནས་པར་གྱིས།> ཨོཾ་ཀླུཾ་ བཛྲ་པི་ཛ་ཡ་ནཱ་ག་ཨིནྡྲ་བཛྲ་པཊྚ་བན་དྷེ་ཧེ་ཙྪ་ཧེ་ཙྪ་ཧཱུཾ་ཧཱུཾ་ཕཊ་ཕཊ། <རྡོ་རྗེ་རྣམ་རྒྱལ་བ་སྐུའི་དབང་པོ་རྡོ་རྗེ་དར་དཔྱངས་ལ་འཆིངས་པ་གནས་པར་གྱིས་གནས་པར་གྱིས།>ཨོཾ་ཧྲཱིཾ་ཧྲཱིཾ་བཛྲ་ཀ་ར་ཀོ་ཊ་ཀ་བཛྲ་པདྨོ་བྷ་མ་དཀྲི་ཋ་ཀུན་ཌ་ལ་ཡོཿཧེ་ཙྪ་ཧེ་ཙྪ་ཧཱུཾ་ཧཱུཾ་ ཕཊ་ ཕཊ། <རྡོ་རྗེ་སྟོབས་ཀྱི་རྒྱུ་དང་རྡོ་རྗེ་པདྨ་དག་གཡོན་དང་གཡས་ཀྱི་རྣ་རྒྱན་དག་ལ་གནས་པར་གྱིས་གནས་པར་གྱིས།>ཨོཾ་ ཧྲཱུཾ་ཧྲཱུཾ་ བཛྲ་བྷ་སུ་ཀི་ཤཾ་ཁ་པཱ་ལོཾ་བྷ་མ་དཀྲི་ཋ་ར་ཙ་ཀ་ཡོཿཧེ་ཙྪ་ཧེ་ཙྪ་ ཧཱུཾ་ ཧཱུཾ་ ཕཊ་ ཕཊ། <རྡོ་རྗེ་ནོར་རྒྱས་དང་དུང་སྐྱོང་དག་གཡོན་དང་གཡས་ཀྱི་ལག་གདུབ་དག་ལ་གནས་པར་གྱིས་གནས་པར་གྱིས།> ཨོཾ་ཧྲཱུཾ་ཧྲཱུཾ་ བཛྲ་ཨ་ནནྟ་ཀུ་ལི་ཀོཾ་མེ་ཁ་ལཱ་ཀཋ་ཚི་ཀ་ཡོཿཧེ་ཙྪ་ཧེ་ཙྪ་ ཧཱུཾ་ ཧཱུཾ་ ཕཊ་ ཕཊ། <རྡོ་རྗེ་མཐའ་ཡས་དང་རིགས་ལྡན་དག་སྐེ་རགས་དང་མགུལ་རྒྱན་དག་ལ་གནས་པར་གྱིས་གནས་པར་གྱིས།> ཨོཾ་ཧླཱིཾ་ཧླཱིཾ་ བཛྲ་ཏཀྲ་ཀ་ མཧཱ་ པདྨོ་ བྷ་ མ་ དཀྲི་ ཋ་ པཱ་ ད་ ནུ་ པུ་ ར་ཡོཿཧེ་ཙྪ་ ཧེ་ཙྪ་ ཧཱུཾ་ ཧཱུཾ་ ཕཊ་ ཕཊ། <རྡོ་རྗེ་འཇོག་པོ་དང་པདྨ་ཆེན་པོ་དག་གཡོན་དང་གཡས་ཀྱི་རྐང་གདུབ་དག་ལ་གནས་པར་གྱིས་གནས་པར་གྱིས།> དེ་ལྟར་བདག་ཉིད་ཁྲོ་བོའི་དབང་པོ་དུས་མཐའི་སྤྲིན་དང་མཚུངས་ཤིང་། རབ་ཏུ་འཇིགས་པའི་སྐུར་གྱུར། ཨོཾ་ཧཱུཾ་ <ཁྲོ་བོའི་ས་བོན་>ཀྲོ་དྷ་ཨིནྡྲཱ་ཡ་ཧཱུཾ་ <ཁྲོ་བོའི་དབང་པོ་ང་།>ཀྲོ་ དྷ་ ནཱ་ཨུཥྞཱི་ཥ་ཡ་ཀ་ <ཁྲོ་བོ་རྣམས་ལ་བཀའ་བསྒོ་བ་པོ་ང་ཡིན་ནོ།།>སྭཱ་ཧཱ། དེ་ནས་ཁང་པ་བརྩེགས་པའི་སྟེང་དང་འོག་དང་ཁང་བརྩེགས་པར་མའི་རྣ་བ་ལ་ཉེ་བར་ཕྱོགས་དང་ཕྱོགས་བྲལ་གྱི་ཁྲོ་བོ་བཅུའི་གནས། འཁོར་ལོའི་རྩིབས་རྣམས་ཀྱི་ནང་དུ་རཿཡིག་ཡོངས་སུ་གྱུར་པ་ལས། ཉི་མའི་དཀྱིལ་འཁོར་

རྣམས་སུ་གྱུར། བདག་ཉིད་ཀྱི་ཐུགས་ཀར་ཉི་མའི་དཀྱིལ་འཁོར་གྱི་སྟེང་དུ།
ཧཀྵམལཝརཡ བརྩེགས་པའི་རང་བཞིན་ཡི་གེའི་གོང་བུ་རྣམས་སུ་གྱུར། ཧ་ཀྵ་ལས་བྱུང་བའི་
རྡོ་རྗེ་ལྷང་ཚེ་དང་སྔོན་པོ་དག་ཡོངས་སུ་གྱུར་པ་ལས། གཙུག་ཏོར་འཁོར་
ལོས་བསྒྱུར་བ་དང་གནོད་མཛེས་རྒྱལ་པོ་ཞལ་གསུམ་ཕྱག་དྲུག་པ། རྩ་བའི་ཞལ་
དང་སྐུ་མདོག་ལྷང་ཚེ་དང་སྔོན་པོ། གཡས་ཞལ་དམར་ཞིང་གཡོན་ཞལ་དཀར་བ།
ཕྱག་གཡས་པ་གསུམ་གྱིས་རྡོ་རྗེ། གྲི་གུག དགྲ་སྟ། གཡོན་པ་གསུམ་གྱིས། རྡོ་རྗེའི་
དྲིལ་བུ། ཐོད་པ། ཚངས་པའི་མགོ་བོ་གདོང་བཞི་པ་འཛིན་པ་དག ཞལ་གྱི་གཙོ་
བོའི་གཡོན་དང་གཡས་ཀྱི་རྣ་བ་དག་ནས་སྦྲེལ་ཏེ། སྟེང་དུ་ཁང་པ་བརྩེགས་པའི་
ནང་གི་རྩིབས་ཀྱི་ནང་དང་། འོག་དང་རྡོ་རྗེ་ས་གཞི་ལ་རྩིབས་ཀྱི་ནང་དུ (《ཧཱུྃ》+
ཉི་མའི་དཀྱིལ་འཁོར་ལ་)གནས་པའོ། །ཡི་ཡཱི་ལས་བྱུང་བའི་རལ་གྲི་ནག་པོ་དག
ཡོངས་སུ་གྱུར་པ་ལས། བགེགས་མཐར་བྱེད་དང་དབྱུག་སྔོན་ཅན་ཞལ་གསུམ་
ཕྱག་དྲུག་པ། རྩ་བའི་ཞལ་དང་སྐུ་མདོག་ནག་པོ། གཡས་ཞལ་དམར་ཞིང་གཡོན་
ཞལ་དཀར་བ། ཕྱག་གཡས་པ་གསུམ་གྱིས་རལ་གྲི། གྲི་གུག རྩེ་གསུམ། གཡོན་
པ་གསུམ་གྱིས་ཕུབ། ཐོད་པ། ཁ་ཊྭཱཾ་ག་དཀར་པོ་འཛིན་པ་དག་གཡོན་དང་གཡས
ཀྱི་སྣ་བུག་ནས་སྦྲེལ་ཏེ། ཤར་དང་མེའི་རྩིབས་སུ་གནས་པ་དང་། ལས་བྱུང་བའི་
རིན་པོ་ཆེ་དམར་པོ་དག་ཡོངས་སུ་གྱུར་པ་ལས། ཤེས་རབ་མཐར་བྱེད་དང་ཏཀྐི་
ཞལ་གསུམ་ཕྱག་དྲུག་པ། རྩ་བའི་ཞལ་དང་སྐུ་མདོག་དམར་པོ། གཡས་ཞལ་
དཀར་ཞིང་གཡོན་ཞལ་ནག་པ། ཕྱག་གཡས་པ་གསུམ་གྱིས་མེའི་མདའ། རྡོ་རྗེའི་
ལྕགས་ཀྱུ། སྒྲ་དང་བཅས་པའི་ཌཱ་མ་རུ། གཡོན་པ་གསུམ་གྱིས་གཞུ། ཞགས་པ།
རིན་པོ་ཆེ་རྩེ་མོ་དགུ་པ་འོད་འཕྲོ་བ་འཛིན་པ་དག གཡོན་དང་གཡས་ཀྱི་མིག

དག་ནས་སྤྲོས་ཏེ། སྔོ་དང་བདེན་བྲལ་གྱི་རྩིབས་སུ་གནས་པ་དང་། ཨུ་ཨཱུ་ལས་འབྱུང་བའི་པདྨ་དཀར་པོ་དག་ཡོངས་སུ་གྱུར་པ་ལས། པདྨ་མཐར་བྱེད་དང་མི་གཡོ་བ་ཞལ་གསུམ་ཕྱག་དྲུག་པ། རྩ་བའི་ཞལ་དང་སྐུ་མདོག་དཀར་པོ། གཡས་ཞལ་ནག་ཅིང་གཡོན་ཞལ་དམར་བ། ཕྱག་གཡས་པ་གསུམ་གྱིས་ཐོ་བ། མདུང་། རྩེ་གསུམ། གཡོན་པ་གསུམ་གྱིས་འདབ་མ་བརྒྱད་པའི་པདྨ་དཀར་པོ། མེ་ལོང་། བགྲང་འཕྲེང་འཛིན་པ་དག ལྷེ་དང་ཆུ་ལམ་ནས་སྤྲོས་ཏེ། བྱང་དང་དབང་ལྡན་གྱི་རྩིབས་སུ་གནས་པ་དང་། ལྀ་ལཱྀ་ལས་བྱུང་བའི་འཁོར་ལོ་སེར་པོ་དག་ཡོངས་སུ་གྱུར་པ་ལས། གཤིན་རྗེ་མཐར་བྱེད་དང་སྟོབས་པོ་ཆེ་ཞལ་གསུམ་ཕྱག་དྲུག་པ། རྩ་བའི་ཞལ་དང་སྐུ་མདོག་སེར་པོ། གཡས་ཞལ་དཀར་ཞིང་གཡོན་ཞལ་ནག་པ། ཕྱག་གཡས་པ་གསུམ་གྱིས་འཁོར་ལོ། དབྱུག་པ། ཁྲོ་བོའི་རྡོ་རྗེ། གཡོན་པ་གསུམ་གྱིས་དུང་། རྡོ་རྗེའི་ལྕགས་སྒྲོག སྒྲ་དང་བཅས་པའི་དྲིལ་བུ་འཛིན་པ་དག བཤང་ལམ་དང་གཙུག་ཏོར་ནས་སྤྲོས་ཏེ། ནུབ་དང་ནྲྀང་གི་རྩིབས་སུ་གནས་པ་སྟེ། ཐམས་ཅད་ཀྱང་ཉི་མའི་དཀྱིལ་འཁོར་ལ་གཡས་བརྐྱང་གིས་གནས་ཤིང་། ཕྱག་རྒྱ་ལྡན་བརྒྱན་པ། ཁྲོ་བོའི་དབང་པོ་ལྷ་བུ་སྟེ། ཁང་བརྩེགས་ཀྱི་ནང་བསྲུང་ཞིང་སྐྱོང་བར་མཛད་པའོ། །སླར་ཡང་བདག་ཉིད་ཀྱི་ཐུགས་ཀར་ཉི་མའི་དཀྱིལ་འཁོར་གྱི་སྟེང་དུ། ཧྐྵྨླྺྲྻཾ བརྩེགས་པའི་རང་བཞིན་ཡི་གེའི་གོང་བུ་རྣམས་སུ་གྱུར། ཨ་ཨཱ་ལས་བྱུང་བའི་ཟད་པར་སྟོང་པ་ལྡང་ཁུ་དང་སྔོན་པོ་གཉིས་ཞལ་གྱི་གཙོ་བོའི་དུ་ནམ་གཡོན་དང་གཡས་ཀྱི་རྣ་བ་དག་ནས་སྤྲོས་ཏེ། ཁང་པ་བརྩེགས་པའི་ཕྱི་རོལ་གྱི་སྟེང་མཁའི་དཀྱིལ་འཁོར་དང་། གནོད་མཛེས་ཀྱི་འོག་ཏུ་ཡེ་ཤེས་ཀྱི་དཀྱིལ་འཁོར་ལ་གནས་པའོ། །ཨི་ཨཱི་ལས་བྱུང་བའི

ཟད་པར་རླུང་ནག་པོ་གཉིས་གཡོན་དང་གཡས་ཀྱི་སྣ་བུག་དག་ནས་སྤྲོས་ཏེ། ཤར་དང་མེར་གནས་པ་དང་། ཧྲྀ་ཧྲཱྀ་ལས་བྱུང་བའི་ཟད་པར་མེ་དམར་པོ་གཉིས་གཡོན་དང་གཡས་ཀྱི་མིག་དག་ནས་སྤྲོས་ཏེ། ལྷོ་དང་བདེན་བྲལ་དུ་གནས་པ་དང་། སྲུ་སྲཱུ་ལས་བྱུང་བའི་ཟད་པར་ཆུ་དཀར་པོ་གཉིས་ལྟེ་དང་རྒྱུ་ལམ་ནས་སྤྲོས་ཏེ། བྱང་དང་དབང་ལྡན་དུ་གནས་པ་དང་། ཀླྀ་ཀླཱྀ་ལས་བྱུང་བའི་ཟད་པར་ས་སེར་པོ་གཉིས་བཤང་ལམ་དང་གཙུག་ཏོར་ནས་སྤྲོས་ཏེ། ནུབ་དང་རླུང་དུ་གནས་པ་སྟེ། ཐམས་ཅད་ཀྱང་རང་རང་གི་འབྱུང་བའི་དཀྱིལ་འཁོར་ལ་མཉམ་བཞག་གི་ཕྱག་རྒྱས་གནས་པ། ཁང་པ་བརྩེགས་པའི་ཕྱི་རོལ་བསྲུང་ཞིང་སྐྱོང་བ་སྟེ། ཟད་པར་དང་ཁྲོ་བོ་ནམ་མཁའ་དང་ཡེ་ཤེས་ཡང་དག་པར་སྦྱོར་བས་སེམས་ཀྱི་ཁམས་བསྲུང་བར་མཛད་པའོ། །

སླར་ཡང་བདག་ཉིད་ཀྱི་ཐུགས་ཀར་ཉི་མའི་དཀྱིལ་འཁོར་གྱི་སྟེང་དུ་ གྷྲྀ་ བརྩེགས་པའི་རང་བཞིན་ཡི་གེའི་གོང་བུ་རྣམས་སུ་གྱུར། ཀྵ་ཀྵཱ་ལས་བྱུང་བའི་ཚངས་པ་དང་ཁྱབ་འཇུག་གཉིས་ཞལ་གྱི་གཙོ་བོའི་གཡོན་དང་གཡས་ཀྱི་རྣ་བ་དག་ནས་སྤྲོས་ཏེ། རྣ་བ་གསུམ་པའི་ནང་གི་ཚད་ཀྱི་སྟེང་དང་འོག་ཏུ་གནས་པར་གྱུར། ཀྵེ་ཀྵཻ་ལས་བྱུང་བའི་བདེན་བྲལ་དང་རླུང་ལྷ་གཉིས་གཡོན་དང་གཡས་ཀྱི་སྣ་བུག་ནས་སྤྲོས་ཏེ། ཤར་དང་མེར་གནས་པ་དང་། ཀྵོ་ཀྵཽ་ལས་བྱུང་བའི་གཤིན་རྗེ་དང་མེ་ལྷ་གཉིས་གཡོན་དང་གཡས་ཀྱི་མིག་དག་ནས་སྤྲོས་ཏེ། ལྷོ་དང་བདེན་བྲལ་དུ་གནས་པ་དང་། ཀྵུ་ཀྵཱུ་ལས་བྱུང་བའི་རྒྱ་མཚོ་དང་བདེ་བྱེད་གཉིས་ལྟེ་དང་རྒྱུ་ལམ་ནས་སྤྲོས་ཏེ། བྱང་དང་དབང་ལྡན་དུ་གནས་པ་དང་། ཀླྀ་ཀླཱྀ་ལས་བྱུང་བའི་དབང་པོ་དང་གནོད་སྦྱིན་གཉིས་བཤང

ལམ་དང་གཙུག་ཏོར་ནས་སྤྲོས་ཏེ། ནུབ་དང་རླུང་དུ་གནས་པ་སྟེ། དེ་དག་ཀྱང་། ངང་པ་ལ་གནས་ཚངས་པ་ལྡང་ཁུ་རིག་བྱེད་ཞལ། །ཕྱག་བཞི་ཁབ་དང་བགྲང་འཕྲེང་པདྨ་སྤྲི་བླུགས་འཛིན། །མཁའ་ལྡིང་ལ་གནས་ཁྱབ་འཇུག་སྔོན་པོ་རྒྱ་མཚོའི་ཕྱག །འཁོར་ལོ་དབྱུག་པོ་པདྨ་སྐྱི་ལྷའི་དུང་གི་མཚན། །ཡི་དྭགས་ལ་གནས་བདེན་བྲལ་མིག་སྨན་ལྷ་བུའི་མདོག །ཕྱག་བཞི་རལ་གྲི་གྲི་གུག་ཕུབ་དང་ཐོད་པས་བརྒྱན། ། རི་དྭགས་ལ་གནས་རླུང་ལྷ་ནག་པོ་ཕྱག་བཞི་ཡིས། །དཔག་བསམ་ཡོངས་འདུའི་མེ་ཏོག་ནོར་བུ་ཨུཏྤལ་འཛིན། །མ་ཧེ་ལ་གནས་གཤིན་རྗེ་ཤིན་ཏུ་དམར་བའི་མདངས། །ཕྱག་བཞི་དབྱུག་པ་རལ་གྲི་ལྕགས་སྒྲོག་ཞགས་པས་བརྒྱན། ལུག་ལ་ཞོན་གནས་མེ་ལྷ་དམར་པོ་རིག་བྱེད་ཕྱག །ཤཀྟི་དབྱུག་པ་ཆུ་སྐྱེས་སྤྲི་བླུགས་མཚན་མས་སྤྲས། །ཆུ་སྲིན་ལ་གནས་རྒྱ་མཚོ་དཀར་པོ་ཕྱག་བཞི་པ། །ཞགས་པ་རིན་ཆེན་སྦྲུལ་ཞགས་བླ་བ་ཆུ་ཤེལ་འཛིན། །ཁྲུ་མཆོག་ལ་གནས་བདེ་བྱེད་དཀར་པོ་དུས་ཀྱི་ཕྱག །རྩེ་གསུམ་མདའ་དང་སྦྲུལ་ལྡན་ཁ་ཊྭཾ་གཞུ་ཡིས་མཚན། །གླང་ཆེན་ལ་གནས་དབང་པོ་གསེར་མདོག་རིག་བྱེད་ཕྱག །རྡོ་རྗེ་མེ་མདའ་རྡོ་རྗེ་དྲིལ་བུ་གཞུ་ཡིས་མཚན། །འཁོར་ལོས་དྲངས་པའི་ཁང་བརྩེགས་ལ་གནས་གནོད་སྦྱིན་སེར། །ཕྱག་བཞི་ནོར་བུ་བེ་ཅོན་ནེའུ་ལེ་པདྨའོ། །དེ་ལྟར་ཕྱོགས་སྐྱོང་བཅུ་ནི་རྭ་བ་གསུམ་པའི་ནང་བསྲུང་ཞིང་སྐྱོང་བར་མཛད་པའོ། །

སླར་ཡང་བདག་ཉིད་ཀྱི་ཐུགས་ཀར་ཉི་མའི་དཀྱིལ་འཁོར་གྱི་སྟེང་དུ། བརྩེགས་པའི་རང་བཞིན་ཡི་གེའི་གོང་བུ་རྣམས་སུ་གྱུར། ག་གཱ་ལས་བྱུང་བའི་སྒྲ་གཙན་དང་དུས་མེ་ལྡང་ཁུ་དང་སྔོན་པོ་གཉིས་ཞལ་གྱི་གཙོ་བོའི་གཡོན་དང་གཡས་ཀྱི་རྣ་བ་དག་ནས་སྤྲོས་ཏེ། རྭ་བ་གསུམ་པའི་ཕྱི་རོལ་གྱི་སྟེང་དུ་ སྒྲ་དགད

ནམ་མཁའི་དཀྱིལ་འཁོར་དང་། འོག་ཏུ་ཡེ་ཤེས་ཀྱི་དཀྱིལ་འཁོར་ལ་གནས་པའོ། །

ཪི་ཪཱི་ལས་བྱུང་བའི་ཉི་མ་དང་ཟླ་བ་ནག་པོ་གཉིས་གཡོན་དང་གཡས་ཀྱི་སྣ་བུག་དག་ནས་སྤྲོས་ཏེ། ཤར་དང་མེར་གནས་པ་དང་། ཨྀ་ཨཱྀ་ལས་བྱུང་བའི་གཟའ་ལྷག་དང་བཀྲ་ཤིས་དམར་པོ་གཉིས་གཡོན་དང་གཡས་ཀྱི་མིག་དག་ནས་སྤྲོས་ཏེ། ལྷོ་དང་བདེན་བྲལ་དུ་གནས་པ་དང་། ཨུ་ཨཱུ་ལས་བྱུང་བའི་པ་སངས་དང་ཕུར་བུ་དཀར་པོ་གཉིས་ལྟེ་དང་རྣ་ལམ་ནས་སྤྲོས་ཏེ། བྱང་དང་དབང་ལྡན་དུ་གནས་པ་དང་། ལྀ་ལཱྀ་ལས་བྱུང་བའི་མཇུག་རིང་དང་སྤེན་པ་སེར་པོ་གཉིས་བཤང་ལམ་དང་གཙུག་ཏོར་ནས་སྤྲོས་ཏེ། ནུབ་དང་རླུང་དུ་གནས་པ་སྟེ། དེ་དག་ཀྱང་། སྒྲ་གཅན་དུས་མེ་དག་ནི་ལག་གཉིས་ཉི་ཟླ་འཛིན། །ཧྲ་བདུན་ཉི་དཀྱིལ་བསིལ་ཟེར་ཟླ་བ་ཕྱེད་པ་སྟེ། །གཟའ་ལྷག་མདའ་གཞུ་མིག་དམར་རྒྱུ་གྲི་མི་མགོ་བསྣམས། །དཀར་པོ་བླ་མ་བགྲང་འཕྲེང་སྤྱི་བླུགས་མཇུག་རིང་ནི། །རལ་གྲི་སྦྲུལ་ཞགས་སྤེན་པ་དབྱུག་ཏོ་ཁྲུ་ཚུར་བརྟེན། །ཐམས་ཅད་ཀྱང་རང་རང་གི་འབྱུང་བའི་དཀྱིལ་འཁོར་ལ་གནས་པ། རྣ་བ་གསུམ་པའི་ཕྱི་རོལ་བསྲུང་ཞིང་སྐྱོང་བ་སྟེ། གཟའ་དང་ཕྱོགས་སྐྱོང་མེ་དང་རླུང་ཡང་དག་པར་སྦྱོར་བས་ངག་གི་ཁམས་བསྲུང་བར་མཛད་པའོ། །

སྔར་ཡང་བདག་ཉིད་ཀྱི་ཐུགས་ཀར་ཉི་མའི་དཀྱིལ་འཁོར་སྟེང་དུ། ཧཀྵམལཝརཡ བརྟེགས་པའི་རང་བཞིན་ཡི་གེའི་གོང་བུ་རྣམས་སུ་གྱུར། ཁ་ཁཱ་ལས་བྱུང་བའི་རྒྱལ་བ་དང་རྣམ་པར་རྒྱལ་བ་ལྗང་ཁུ་དང་སྔོན་པོ་གཉིས། ཞལ་གྱི་གཙོ་བོའི་གཡོན་དང་གཡས་ཀྱི་རྣ་བ་དག་ནས་སྤྲོས་ཏེ། རྣ་བ་ལྔ་པའི་ནང་གི་སྟེང་དུ་ནམ་མཁའི་དཀྱིལ་འཁོར་དང་། འོག་ཏུ་ཡེ་ཤེས་ཀྱི་དཀྱིལ་འཁོར་ལ་གནས་པའོ། །ཚོ་

ཀྵཱཿ ལས་བྱུང་བའི་སྟོབས་ཀྱི་རྒྱུ་དང་བདྭ་ནག་པོ་གཉིས་གཡོན་དང་གཡས་ཀྱི་སྣ་ཐུག་དག་ནས་སྤྲོས་ཏེ། ཤར་དང་མེར་གནས་པ་དང་། ཧྲཱུཾཿ ལས་བྱུང་བའི་ནོར་རྒྱུས་དང་དུང་སྐྱོང་དམར་པོ་གཉིས་གཡོན་དང་གཡས་ཀྱི་མིག་དག་ནས་སྤྲོས་ཏེ། ལྷོ་དང་བདེན་བྲལ་དུ་གནས་པ་དང་། ཕུ་ཕུཿ ལས་བྱུང་བའི་མཐའ་ཡས་དང་རིགས་ལྡན་དཀར་པོ་གཉིས་ལྕེ་དང་རྐུ་ལམ་ནས་སྤྲོས་ཏེ། བྱང་དང་དབང་ལྡན་དུ་གནས་པ་དང་། ཀླྀ་ཀླཱྀ་ ལས་བྱུང་བའི་འཇོག་པོ་དང་པདྨ་ཆེན་པོ་སེར་པོ་གཉིས་བཤང་ལམ་དང་གཙུག་ཏོར་ནས་སྤྲོས་ཏེ། ནུབ་དང་རླུང་དུ་གནས་པ་སྟེ། ཐམས་ཅད་རང་རང་གི་འབྱུང་བའི་དཀྱིལ་འཁོར་ལ་རྡོ་རྗེའི་གདན་གྱིས་གནས་ཤིང་། རིན་པོ་ཆེས་བརྒྱན་པ། ཞལ་གཅིག་པ་སྤྱན་གསུམ་པ། ཕྱག་བཞིའི་གཡས་གཉིས་ཀྱིས་བདུད་རྩིའི་བུམ་པ་དང་རྡོ་རྗེ། གཡོན་གཉིས་ཀྱིས་པདྨ་དང་རིན་པོ་ཆེ་འཛིན་པ། རྣ་བ་ལྡན་པའི་ནང་བསྲུང་ཞིང་སྐྱོང་བར་མཛད་པའོ། །

སླར་ཡང་བདག་ཉིད་ཀྱི་ཐུགས་ཀར་ཉི་མའི་དཀྱིལ་འཁོར་གྱི་སྟེང་དུ། གྷྱཀྵཏྲ བརྩེགས་པའི་རང་བཞིན་ཡི་གེའི་གོང་བུ་རྣམས་སུ་གྱུར། ཀ་ཀཱ་ལས་བྱུང་བའི་རོ་ལངས་དང་གྲུལ་བུམ་ལྟོང་ཁྲུ་དང་སྔོན་པོ་གཉིས། ཞལ་གྱི་གཙོ་བོའི་གཡོན་དང་གཡས་ཀྱི་རྣ་བ་དག་ནས་སྤྲོས་ཏེ། རྣ་བ་ལྡན་པའི་ཕྱི་རོལ་གྱི་སྟེང་དུ་ནམ་མཁའི་དཀྱིལ་འཁོར་དང་། འོག་ཏུ་ཡེ་ཤེས་ཀྱི་དཀྱིལ་འཁོར་ལ་གནས་པའོ། །ཙི་ཙཱི་ལས་བྱུང་བའི་མི་འམ་ཅི་ཁྲིའི་གདོང་པ་ཅན་དང་། སྐྱེས་བུ་འམ་ཅི་བྱ་རོག་གི་གདོང་པ་ཅན་ནག་པོ་གཉིས། གཡོན་དང་གཡས་ཀྱི་སྣ་བུག་དག་ནས་སྤྲོས་ཏེ། ཤར་དང་མེར་གནས་པ་དང་། ཊྲཱི་ཊྲཱི་ལས་བྱུང་བའི་དྲི་ཟ་ཕག་གི་གདོང་པ་ཅན་དང་། འབྱུང་པོ་བྱ་རྒོད་ཀྱི་གདོང་པ་ཅན་དམར་པོ་གཉིས། གཡོན་དང་གཡས

ཀྱི་མིག་དག་ནས་སྤྲོས་ཏེ། ལྷོ་དང་བདེན་བྲལ་དུ་གནས་པ་དང་། ཕྱུ་ཕྱུ་ལས་བྱུང་བའི་སྲིན་པོ་སྟག་གི་གདོང་པ་ཅན་དང་། ཡི་དྭགས་འཁྱག་པའི་གདོང་པ་ཅན་དཀར་པོ་གཉིས་ལྟེ་དང་རྐུ་ལམ་ནས་སྤྲོས་ཏེ། བྱང་དང་དབང་ལྡན་དུ་གནས་པ་དང་། ཀླི་ཀློ་ལས་བྱུང་བའི་བརྗེད་བྱེད་ལྟེ་སྤྱང་གི་གདོང་པ་ཅན་དང་། ནམ་མཁའ་ལྡིང་

སེར་པོ་གཉིས་བཤང་ལམ་དང་གཙུག་ཏོར་ནས་སྤྲོས་ཏེ། ནུབ་དང་རླུང་དུ་གནས་པ་སྟེ། ཐམས་ཅད་རང་རང་གི་འབྱུང་བའི་དཀྱིལ་འཁོར་ལ་བླུམ་པོའི་སྟབས་ཀྱི་གནས་ཤིང་། གཅེར་བུ་ཕྱག་རྒྱ་ལྡན་བརྒྱན་པ། མགོ་བོའི་འཕྲེང་བ་མགུལ་དུ་འཕྱང་བ། ཞལ་གཅིག་པ། སྤྱན་གསུམ་པ། ཕྱག་གཉིས་ཀྱིས་གཡས་གྲི་གུག་དང་། གཡོན་ཐོད་པ་འཛིན་པ། རྣ་བ་ལྡ་བའི་ཕྱི་རོལ་བསྲུང་ཞིང་སྐྱོང་བ་སྟེ། ཀླུ་དང་འབྱུང་པོ་རྐུ་དང་ས་ཡང་དག་པར་སྦྱོར་བས་ལུས་ཀྱི་ཁམས་བསྲུང་བར་མཛད་པའོ། །ང་རྒྱལ་བཟུང་བ་ནི། ཨོཾ་<དེ་བཞིན་གཤེགས་པ་ཐམས་ཅད་ཀྱི་བསྲུང་བའི་འཁོར་ལོའི་རང་བཞིན་གྱི་བདག་ཉིད་དོ།།>སརྦ་ཏ་ཐཱ་ག་ཏཱ་རཀྵཱ་ཙཀྲ་སྭ་བྷཱ་ཝ་ཨཱཏྨ་ཀོ྅ཧཾ། ཁྲོ་བོ་རྣམས་ལ་བཀའ་བསྒོ་བ་ནི། ཨོཾ་ཧཱུཾ་<རྡོ་རྗེའི་ཁྲོ་བོ་རྒྱལ་པོ་གཙུག་ཏོར་ཆེན་པོ་སྙིང་གི་ཕྱོགས་བསྲུང་བར་མཛོད་མཛོད།> བཛྲ་ཀྲོ་དྷ་རཱ་ཛ་མ་ཧཱ་ཨུཥྞཱི་ཥ་ཨཱུརྡྷྭ་དི་ཤི་རཀྵ་ཀུ་རུ་ཀུ་རུ་སྭཱཧཱ། ཨོཾ་ཡཾ་<རྡོ་རྗེའི་ཁྲོ་བོ་རྒྱལ་པོ་ཤིན་ཏུ་སྟོབས་ཐམས་ཅད་བགེགས་མཐར་བྱེད་པ་ཤར་ཕྱོགས་བསྲུང་བར་མཛོད་མཛོད།> བཛྲ་ཀྲོ་དྷ་རཱ་ཛ་ཨ་ཏི་བ་ལ་སརྦ་བིགྣ་ཨནྟ་ཀ་པཱུརྦ་དི་ཤི་རཀྵ་ཀུ་རུ་ཀུ་རུ་སྭཱཧཱ། ཨོཾ་རཾ་<རྡོ་རྗེའི་ཁྲོ་བོ་རྒྱལ་པོ་སྨུགས་བྱེད་གདུག་པའི་ཤེས་རབ་མཐར་བྱེད་པ་ལྷོའི་ཕྱོགས་བསྲུང་བར་མཛོད་མཛོད།> བཛྲ་ཀྲོ་དྷ་རཱ་ཛ་ཛམྦྷ་ཀ་དུཥྚ་པྲཛྙཱ་ཨནྟ་ཀ་དཀྵི་ཎ་དི་ཤི་རཀྵ་ཀུ་རུ་ཀུ་རུ་སྭཱཧཱ། ཨོཾ་ཝཾ་<རྡོ་རྗེའི་ཁྲོ་བོ་རྒྱལ་པོ་ང་རྒྱལ་རྣམ་པར་ཆགས་པའི་པདྨ་མཐར་བྱེད་པ་བྱང་ཕྱོགས་བསྲུང་བར་མཛོད་མཛོད།> བཛྲ་ཀྲོ་དྷ་རཱ་ཛ་མཱ་ན་ཀ་པི་རཱ་ག་པདྨ་ཨན་ཏ་ཀ་ཨུཏྟ་ར་དི་ཤི་རཀྵ་ཀུ་རུ་ཀུ་རུ་སྭཱཧཱ། ཨོཾ་ལཾ་<རྡོ

རྗེའི་ཁྲོ་བོ་རྒྱལ་པོ་རེངས་བྱེད་གཤིན་རྗེ་མཐར་བྱེད་པ་ནུབ་ཕྱོགས་བསྲུང་བར་མཛོད་མཛོད།> བཛྲ་ཀྲོ་དྷ་ར་ཛ་སྟམྦྷ་ཀ་ཡ་མ་ཨནྟ་ཀ་པཤྩི་མ་དི་ཤི་རཀྵཾ་ཀུ་རུ་ཀུ་རུ་སྭཱ་ཧཱ། ཨོཾ་ལཱཿ<རྡོ་རྗེའི་ཁྲོ་བོ་རྒྱལ་པོ་སྟོབས་པོ་ཆེན་པོ་རླུང་གི་ཕྱོགས་བསྲུང་བར་མཛོད་མཛོད།>བཛྲ་ཀྲོ་དྷ་ར་ཛ་མཧཱ་བ་ལ་བཱ་ཡ་བྱཾ་དི་ཤི་རཀྵཾ་ཀུ་རུ་ཀུ་རུ་སྭཱ་ཧཱ། ཨོཾ་ཝཱཿ<རྡོ་རྗེའི་ཁྲོ་བོ་རྒྱལ་པོ་མི་གཡོ་བ་དབང་ལྡན་གྱི་ཕྱོགས་བསྲུང་བར་མཛོད་མཛོད།> བཛྲ་ཀྲོ་དྷ་ར་ཛ་ཨ་ཙ་ལ་ཨཻ་ཤ་ན་དི་ཤི་རཀྵཾ་ཀུ་རུ་ཀུ་རུ་སྭཱ་ཧཱ། ཨོཾ་རཱཿ<རྡོ་རྗེའི་ཁྲོ་བོ་རྒྱལ་པོ་འདོད་པ་བདེན་བྲལ་གྱི་ཕྱོགས་བསྲུང་བར་མཛོད་མཛོད།> བཛྲ་ཀྲོ་དྷ་ར་ཛ་ཊཀྐི་ནཻ་རྀ་ཏྱཾ་དི་ཤི་རཀྵཾ་ཀུ་རུ་ཀུ་རུ་སྭཱ་ཧཱ། ཨོཾ་ཡཱཿ<རྡོ་རྗེའི་ཁྲོ་བོ་རྒྱལ་པོ་དབྱུག་སྔོན་ཅན་མེའི་ཕྱོགས་བསྲུང་བར་མཛོད་མཛོད།> བཛྲ་ཀྲོ་དྷ་ར་ཛ་ནཱི་ལ་དཎྜ་ཨགྣེ་ཡཾ་དི་ཤི་རཀྵཾ་ཀུ་རུ་ཀུ་རུ་སྭཱ་ཧཱ། ཨོཾ་ཏཱཿ<རྡོ་རྗེའི་ཁྲོ་བོ་རྒྱལ་པོ་གནོད་མཛེས་འོག་གི་ཕྱོགས་བསྲུང་བར་མཛོད་མཛོད།> བཛྲ་ཀྲོ་དྷ་ར་ཛ་སུམྦྷ་ཨ་དྷོ་དི་ཤི་རཀྵཾ་ཀུ་རུ་ཀུ་རུ་སྭཱ་ཧཱ། དེ་དག་གིས་ཀུན་བགེགས་དང་ལོག་པར་འདྲེན་པ་རྣམས་རྡོ་རྗེ་ལྕགས་ཀྱུས་བཏབ་ཅིང་རྡོ་རྗེ་ཞགས་པས་བཅིངས་པ་རྣམས་ཀྱི་སྙིང་དུ། རྡོ་རྗེ་ཕུར་བུ་རྣོ་ཞིང་རབ་ཏུ་འབར་བ་སྡོད་ཁྲོ་བོའི་གཟུགས་ཅན་རྣམས་ཀྱིས་བཏབ་པར་འགྱུར།

ཕུར་བུ་བསྒྲིལ་བའི་སྔགས་ནི། ཨོཾ་ཨཱཿཧཱུྃ་ཧོཿཧཾ་ཀྵཿཧཱུྃ་ཧཱུྃ་ཧཱུྃ་ཕཊ་ཕཊ་ཕཊ། བཛྲ་ཀཱི་ལ།<རྡོ་རྗེའི་ཕུར་བུ་> ཀཱ་ཡ་ཝཱཀ་ཙིཏྟ་སྭཱ་ན་ཨ་དྷི་པ་ཏི་ཁ་ཊྭཱཾ་མུ་ཁ།<སྐུ་གསུང་ཐུགས་ཡེ་ཤེས་ཀྱི་མངའ་བདག་ཞལ་དྲུག་པ་> ཁ་ཊྭཱཾ་ཧསྟུ་ཛ། <ཕྱག་དྲུག་པ་> ཁ་ཊྭཱཾ་ཙ་ར་ཎ། <ཞབས་དྲུག་པ་> སརྦ་བིགྷྣ་བི་ནཱ་ཡ་ཀ་ཨཱ་དི་དུཥྚ་ནཾ།<ཐམས་ཅད་པ་གེགས་དང་ལོག་འདྲེན་ལ་སོགས་པ་གདུག་པ་རྣམས་ཀྱི་> ཀཱ་ཡ་ཝཱཀ་ཙིཏྟ་སྭཱ་ནཱ་ནི།<ལུས་ངག་སེམས་ཡེ་ཤེས་རྣམས་ལ་> ཀཱི་ལ་ཡ་ཀཱི་ལ་ཡ་ཧཱུྃ་ཧཱུྃ་ཕཊ་ཕཊ། <ཕུར་བུས་ཐོབས་ཕུར་བུས་ཐོབས།> ཕུར་བུ་འདེབས་པའི་སྔགས་ནི། ཨོཾ་ཧྲཱིཿ བཛྲ་མུད་ག་ར་མཱ་ར་ཨ་དྲི་ཧཱུྃ།<རྡོ་རྗེ་ཐོ་བས་བརྡུང་ལ་སོགས་པ་རྣམས་ཀྱི་> སི་ར་སི་<མགོ་བོ་>ཀཎྛེ་

<མཁྱེན་པ་>ཧྲི་ད་ཡེ་<སྙིང་ག་>ནཱ་ཧྲཱི་<ལྡེ་བ་>གུ་ཧྱེ། ཨཏྨ་བཛྲ་ཀཱི་ལ་ཀཱ་ན། <གསང་བའི་མཐར་ཐུག་པ་རྡོ་རྗེ་ཕུར་བུ་> ཨཱ་ཀོ་ཊ་ཡ།<རྡུངས་> ཨཱ་ཀོ་ཊ་ཡ།<རྡུངས།> ཀྚིཾ་ཀྚྷིཾ་ཀྚིཾ་ཀྚྷིཾ་ཀྚིཾ་ཀྚྷིཾ་ ཀྚུཾ་ཀྚྷུཾ་ཀྵུཾ་ཀྵུཾ་ཧཱུཾ་ཧཱུཾ་ཧཱུཾ་ཕཊ་ཕཊ་ཕཊ། རྡོ་རྗེའི་ཕོ་བས་བརྡུངས་ཏེ་བགེགས་ཀྱི་ཚོགས་རྣམས་བདེ་བ་ཆེན་པོར་རོ་གཅིག་པའི་དེ་བཞིན་ཉིད་རྣམ་པར་དག་པར་གྱུར་ཞིང་། ལྷག་མ་རྣམས་ཀྱང་རིང་དུ་བྲོས་པར་གྱུར། སྐབས་འདིར་ཡོང་སྐབས་ཡོད་ཅིང་སྒྲོ་ན། རྐང་པ་བཅུ་དྲུག་པ་དང་བདུན་ཙུ་ཙ་གཉིས་པའི་བཟླས་པ་ཡང་བྱེད་པར་གསུངས་པ་ལྟར་ཡིན་ལ། འོན་ཀྱང་དེ་དག་དངོས་གཞིའི་བཟླས་པར་བྱེད་པ་གཙོ་ཆེ་བས། ཕྲུག་ལེན་ལ་སྐབས་འདིར་མི་མཛད་དོ། །འདིར་གཏོར་མ་འབུལ་ན། གཏོར་མ་ཆུ་ཚང་ནང་མཆོད་ཀྱིས་སྦྲངས་ལ། གོང་དུ་བཤད་པའི་སྔགས་ཀྱིས་སྦྱངས། སྤེལ། སྦར། བདུད་རྩི་ར་བྱས་ནས། རྡོ་རྗེའི་ཕྱག་རྒྱས་སྦྱིན་དྲང་བ་ནི། ཨོཾ་ཨཱཿཧཱུྃ་ཧོཿ བཛྲ་ཀྲཱི་ར་ཙྪ་ཀླཱི་ཀ་ན་ཡ། ས་པ་རི་ཝཱ་རེ་བྷྱཿ<འཁོར་དང་བཅས་པ་རྣམས་ལ་> རྡོ་རྗེའི་ཕྱག་རྒྱས་འབུལ་བ་ནི། ཨི་དཾ།<འདི་> བ་ལིཾ། <གཏོར་མ་> གྲྀཧྞ།<ཟུ> པུཥྤེ།<མེ་ཏོག་> དྷཱུ་པེ།<བདུག་སྤོས་> དཱི་པེ།<སྒྲོན་མེ་> ཨཀྵ་ཏཾ།<མ་ཉམས་པ་> ད་དཱ་མ་ཧེ། <བདག་འབུལ་གྱིས་> ཧེ་ཙ་ཨཱ་ག་ཙྪ།<དེ་རྣམས་ཀྱང་བྱོན་ནས་>ས་པ་རི་ཝཱ་རཿ<འཁོར་དང་བཅས་པ་རྣམས་> ཤཱི་གྷྲཾ།<མྱུར་དུ་> ཨི་དཾ།<འདི་ > བ་ལིཾ།<གཏོར་མ་> གྲྀཧྞནྟུ།<བཟུང་བར་མཛོད་> ཁཱ་དནྟུ།<གསོལ་བར་མཛོད་> པི་བནྟུ།<བཏུང་བར་མཛོད།> ཛཿཧཱུྃ་བཾ་ཧོཿ<དེ་ནི་དགུག་གཞུག་བཅིང་མཉེས་ས་བོན་> སཾ་ཏྲྀཔ་ཏཿ<ཡང་དག་པར་མཉེས་པ་རྣམས་> སརྦ་སཏྭ་ནཾ།<སེམས་ཅན་ཐམས་ཅད་ཀྱི་> ཤཱནྟིཾ།<ཞི་བ་> པུཥྚིཾ།<རྒྱས་པ་> རཀྵ།<བསྲུང་བ་> ཨཱ་ཝ་ར་ཎ།<བསྐྱབ་པ་> ཀུརྦནྟུ། <སྒྲུབ་> ཀུརུཏྟ་<མཛད་དུ་གསོལ།> ཧཱུྃ་ཧཱུྃ་ཕཊ། བཛྲ་དྷ་ར།<རྡོ་རྗེ་འཆང་གི་> ཨཱཛྙཱ་པ་ཡ་ཏི་སྭཱ་ཧཱ། <བཀའ་བཞིན་མཛོད།> རྡོ་རྗེའི་ཕྱག་རྒྱ་དང་། ཨོཾ་ཨཱཿཧཱུྃ་ཧོཿ <རྡོ་རྗེའི་བཞིའི་ས་བོན་> ཨུཥྞཱི་ཥ། <གཙུག་ཏོར་> སུམ་བྷ་ནི་སུམ་བྷ།<གནོད་མཛེས་ངེས་པར་གནོད་མཛེས་> བིཥྞུ་

ཨཀྵ་ཀ། <བགེགས་མཐར་བྱེད་> ནཱི་ལ་དཎྜ།<དབྱུག་པ་སྔོན་པོ་> པྲཛྙཱ་ཨཀྵ་ཀ། <ཤེས་རབ་མཐར་བྱེད་> ཊཀྐི་རཱ་ཛ།<འདོད་པའི་རྒྱལ་པོ་> པདྨ་ཨཀྵ་ཀ།<པདྨ་མཐར་བྱེད་> ཨ་ཙ་ལ།<མི་གཡོ་བ་> ཡ་མ་ཨཀྵ་ཀ། <གཤིན་རྗེ་མཐར་བྱེད་> མཧཱ་བ་ལེ་བྷྱཿ<སྟོབས་པོ་ཆེ་རྣམས།> ཁྲོ་གཉུག་གི་ཕྱག་རྒྱ་དང་། ཨོཾ་ཨཱཿཧཱུྃ་ཧོཿ ཨཱ་ཀཱ་ཤཱ།<ནམ་མཁའ་> བ་ཡུ་<རླུང་> ཏེ་ཛ་<མེ་> ཨུ་ ད་ཀ <ཆུ་> པྲི་ ཐི་ ཝཱི། <ས་> སྭཱ་ཧཱ་ ཏེ་ བྷྱཿ<གྲུབ་པ་རྣམས།> རལ་གྲིའི་ཕྱག་རྒྱ་དང་། ཨོཾ་ཨཱཿཧཱུྃ་ཧོཿ བྲ་ཧྨ།<ཚངས་པ་ > བིཥྞུ།<ཁྱབ་འཇུག་>ནཻ་རྀ་ཏྱ།<བདེན་བྲལ་> ཝཱ་ཡུ།<རླུང་ > ཡ་མ།<གཤིན་རྗེ་> ཨགྣི།<མེ་ > ས་མུ་དྲ<རྒྱ་མཚོ་> ཨཱི་ཤཱ་ན།<དབང་ཕྱུག་> ཨིནྡྲ།<དབང་པོ་ > ཡཀྵེ་བྷྱཿ <གནོད་སྦྱིན་རྣམས།> རིན་པོ་ཆེའི་ཕྱག་རྒྱ་དང་། ཨོཾ་ཨཱཿཧཱུྃ་ཧོཿ རཱ་ཧུ།<སྒྲ་གཅན་> ཀཱ་ལ་ཨགྣི།<དུས་མེ་> ཙནྡྲ།<ཟླ་བ་> སཱུརྱ།<ཉི་མ་> བུ་དྷ།<གཟའ་ལྷག་>མངྒ་ལ།<བཀྲ་ཤིས་> ཤུ་ཀྲ།<པ་སངས་>བྲི་ཧས་པ་ཏི།<ཕུར་བུ་>ཀེ་ཏུ།<མཇུག་རིང་>ཤ་ནི་བྷྱཿ<སྤེན་པ་རྣམས།> པདྨའི་ཕྱག་རྒྱ་བཅས་ལ། ཨོཾ་ཨཱཿཧཱུྃ་ཧོཿ ཛ་ཡ།<རྒྱལ་བ་> བི་ཛ་ཡ།<རྣམ་པར་རྒྱལ་བ་> པདྨ། <པདྨ་> ཀརྐོ་ཊ་ཀ <སྟོབས་ཀྱི་རྒྱུ་> བ་སུ་ཀི<ནོར་རྒྱས་> ཤཾ་ཁ་པཱ་ལ།<དུང་སྐྱོང་>ཀུ་ལི་ཀ<རིགས་ལྡན་> ཨ་ནནྟ <མཐའ་ཡས་> ཏཀྵ་ཀ <འཇོག་པོ་> མཧཱ་ པདྨ་ བྷྱཿ<པདྨ་ཆེན་པོ་རྣམས།> འཁོར་ལོའི་ཕྱག་རྒྱ་དང་། ཨོཾ་ ཨཱཿཧཱུྃ་ ཧོཿ བ་ ཏཱ་ ཊ། <རོ་ལངས་> བི་ ཀྲིཏ་ མུ་ཁ་<རྣམས་པར་འགྱུར་བའི་ཞལ་ཅན་ཏེ་གྲུལ་བུམ་>ཤྭཱ། <ཁྱི་> ཀཱ་ ཀ<བྱ་རོག་> སུ་ ཀ་ ར།<ཕག་> གྲི་དྷྲ།<བྱ་རྒོད་> བྱཱ་གྷྲ།<སྟག>ཨུ་ལཱུ་ཀ<འུག་པ་> ཛམྦུ་ཀ<ལྕེ་སྤྱང་> ག་རུ་ཌ།<མཁའ་ལྡིང་> མུ་ཁེ་ བྷྱཿ<གདོང་ཅན་རྣམས།> ཞེས་པ་རྣམས་ཀྱི་མཐར། ས་པ་རི་ ཝཱ་ རེ་ བྷྱཿ ཨི་དཾ་བ་ལིཾ། གྷྞཾ། པུཥྤཾ། དྷཱུ་པཾ། དཱི་པཾ། ཨཀྵ་ཏཾ། ད་དཱ་མ་ཏེ། ཏེ་ཛ་ཨཱ་ག་ཏྲ། ས་པཱ་རི་ཝཱ་རཿ ཤཱི་ཀྵཾ། ཨི་དཾ་བ་ལིཾ། གྲི་ཧྞནྟུ། ཁཱ་དནྟུ། པི་བནྟུ། ཛཿཧཱུྃ་བཾ་ཧོཿ སཾ་ཧྲིཡ། སརྦ་སཏྭཱ་ནཱཾ། ཤཱནྟིཾ། པུཥྚིཾ། རཀྵཱ། ཨཱ་བ་ར་ཎ། གུཔྟིཾ། ཀུརྦནྟུ་ཧཱུྃ་ཧཱུྃ་ཕཊ། བཛྲ་ཌཱ་ར་ཨརྒྷ་པ་ཡ་ཏི་

སྭཱ་ཧཱ། ཕྱི་མཆོད་ནི། བཛྲ་ཧྲཱི་ར་ཕཱ་ཧྲཱི་ཀ་ནཱ་ཡ། <རྡོ་རྗེ་འཇིགས་བྱེད་འཇིགས་པར་བྱེད་པ་> ས་པ་རི་ཝཱ་རེ་བྷྱཿ བཛྲ་གནྡྷེ་པྲ་ཏཱིཙྪ་ན་མཿ བཛྲ་པུཥྤེ་པྲ་ཏཱིཙྪ་ན་མཿ བཛྲ་དྷཱུ་པེ་པྲ་ཏཱིཙྪ་ན་མཿ བཛྲ་དཱི་པེ་པྲ་ཏཱིཙྪ་ན་མཿ བཛྲ་ནཻ་བེ་དྱེ་པྲ་ཏཱིཙྪ་ན་མཿ བཛྲ་ཨཀྵཱ་ཏེ་པྲ་ཏཱིཙྪ་ན་མཿ བཛྲ་ལཱ་སྱེ་པྲ་ཏཱིཙྪ་ན་མཿ བཛྲ་ཧཱ་སྱེ་པྲ་ཏཱིཙྪ་ན་མཿ བཛྲ་ཕ་ཏྱེ་པྲ་ཏཱིཙྪ་ན་མཿ བཛྲ་ནྲྀ་ཏྱེ་པྲ་ཏཱིཙྪ་ན་མཿ བཛྲ་གཱི་ཏེ་པྲ་ཏཱིཙྪ་ན་མཿ བཛྲ་ཀཱ་མེ་པྲ་ཏཱིཙྪ་ན་མཿ ནང་མཆོད་ནི། ཨོཾ་བཛྲ་ཧྲཱི་ར་ཕ། ཏ་ཡ་ར་ཕ་ལ། ང་ཉ་ཎ་མ་ན། ཀྵ་ཧྣ་ཧྣ་ཧྣ་ཧྣ། ག་ཛ་ཌ་བ་ད། ཁ་ཚ་ཋ་ཕ་ཐ། ཀ་ཙ་ཊ་པ་ཏ། ཨོཾ་ཨཱཿཧཱུྃ། བསྟོད་པ་ནི། རྡོ་རྗེ་འཇིགས་བྱེད་འཇིགས་པར་མཛད། །དཔའ་བོ་གདུལ་དཀར་འདུལ་བ་པོ། །དུས་ཀྱི་འཁོར་ལོ་ཐོད་པ་ཅན། །ཁམས་གསུམ་རྣམ་རྒྱལ་ལ་ཕྱག་འཚལ། །རྗེ་བོ་སྣ་ཚོགས་རྡོ་རྗེ་འཛིན། །ཁྲོ་བོའི་རྒྱལ་པོ་རྣམས་ཀྱི་གཙོ། །དུས་མཐའི་སྤྲིན་མཚུངས་ཧེ་རུ་ཀ །རྡོ་རྗེ་ཞབས་ལ་ཕྱག་འཚལ་ལོ། །སྡེ་དྲུག་བསྲུང་མ་དྲུག་ཅུ་འཁོར་བཅས་ལ། །མཆོད་གཏོར་འདི་དང་དྲི་དང་མེ་ཏོག་དང་། །བདུག་སྤོས་སྣང་གསལ་མ་ཉམས་བདག་འབུལ་གྱི། །དེ་རྣམས་འཁོར་དང་བཅས་པ་ཚུར་བྱོན་ལ། །གཏོར་མ་འདི་དག་ལེན་ཞིང་གསོལ་བ་དང་། བཀུར་བར་མཛད་དེ་ཤིན་ཏུ་མཉེས་པ་ཡིས། །འགྲོ་ལ་ཞི་རྒྱས་བསྲུང་སྐྱོབ་སྤྲ་བ་རྣམས། །རྡོ་རྗེ་འཛིན་པའི་བཀའ་བཞིན་མཛད་དུ་གསོལ། །གཤེགས་སུ་གསོལ་བ་ནི། གསང་བར་ཧཾ་ཡིག་ལ་ཁྲོ་བོའི་འཁོར་ལོ་རྣམས་གཤེགས་སུ་གསོལ། གཙུག་ཏོར་དུ་ཨཾ་ཡིག་ལ་ཟད་པར་གྱི་འཁོར་ལོ་རྣམས་གཤེགས་སུ་གཤེགས་སུ་གསོལ། དཔྲལ་བར་ཨེ་ཡིག་ལ་ཕྱོགས་སྐྱོང་གི་འཁོར་ལོ་རྣམས་གཤེགས་སུ་གསོལ། མགྲིན་པར་རི་ཡིག་ལ་གཟའི་འཁོར་ལོ་རྣམས་གཤེགས་སུ་གསོལ། སྙིང་གར་ལུ་ཡིག་ལ་ཀླུའི་འཁོར་ལོ་རྣམས་གཤེགས་སུ་

གསོལ། ལྟེ་བར་ཡི་ཡིག་ལ་འབྱུང་བོའི་འཁོར་ལོ་རྣམས་གཤེགས་སུ་གསོལ།

བདུན་པ་ཚོགས་ཞིང་སྤྱན་དྲང་བ་ནི། བདག་ ཉིད་ སྐད་ ཅིག་ གིས་ དུས་ ཀྱི་ འཁོར་ ལོའི་སྐུར་གསལ་བའི་སྙིང་གར་པཾ་ལས་བྱུང་བའི་པདྨ་དམར་པོ་འདབ་མ་བརྒྱད་པའི་ལྟེ་བར་ཨཾ་ཡིག་ཡོངས་སུ་གྱུར་པ་ལས། ཟླ་བའི་དཀྱིལ་འཁོར་གྱི་སྟེང་དུ་ཧཱུྃ་ལས་བྱུང་བའི་རྡོ་རྗེ་སྔོན་པོ་རྩེ་ལྔ་པ་དང་། དེ་ལས་རྡོ་རྗེ་ཉི་མ་བཞིན་དུ་འོད་ཟེར་ཁ་དོག་ལྔ་རྣམས་འཕྲོས་པས། བླ་མ་དང་དེ་བཞིན་གཤེགས་པ་སྲས་དང་བཅས་པ་ཐམས་ཅད་དུས་ཀྱི་འཁོར་ལོའི་དཀྱིལ་འཁོར་གྱི་རྣམ་པས། ནམ་མཁའི་མཐིལ་དུ་བཛྲ་ས་མཱ་ཛཿ འོད་ཟེར་གྱི་ཚོགས་རྣམས་རང་གི་སྙིང་གའི་རྡོ་རྗེ་ལ་ཞུགས་པར་གྱུར།

བརྒྱད་པ་མཆོད་པ་རྣམ་པ་བདུན་ནི། གང་ གི་ དྲིན་ གྱིས་ བདེ་ ཆེན་ ཉིད། །སྐད་ ཅིག་ཉིད་ལ་འཆར་བ་གང་། །བླ་མ་རིན་ཆེན་ལྟ་བུའི་སྐུ། །རྡོ་རྗེ་ཅན་ཞབས་དཔལ་ལ་འདུད། །སྟོང་ཉིད་སྙིང་རྗེའི་བདག་ཉིད་ཅན། །སྲིད་གསུམ་སྐྱེ་འཇིག་མེད་པའི་དངོས། །ཤེས་དང་ཤེས་བྱ་གཅིག་པའི་སྐུ། །དཔལ་ལྡན་དུས་འཁོར་ལ་ཕྱག་འཚལ། །ཕྲ་རབ་རྡུལ་གྱི་ཆོས་ཉིད་འདས། །བྲ་ཕབ་པ་ཡི་རང་བཞིན་ཅན། །རྣམ་པ་ཀུན་གྱི་མཆོག་ལྡན་མ། །ཕྱག་རྒྱ་ཆེན་མོ་དེ་ལ་འདུད། ཨོཾ་ ཧཱུྃ་ བཛྲ་ གཎྜེ་གཎྜ་ཨཀྲཎཾ་ཀུ་རུ་ཀུ་རུ་སྭཱཧཱ། ཨོཾ་ ཧཱུྃ་ བཛྲ་མཱ་ལེ་མཱ་ལ་ཨཀྵ་ ཧྲཱིཿ ཎཾ་ཀུ་རུ་ཀུ་རུ་སྭཱཧཱ། ཨོཾ་ ཏྲཱཾ་ བཛྲ་ དྷཱུ་ པེ་ ཿ དྷཱུ་པ་ཨཀྵ་ཎཾ་ཀུ་རུ་ཀུ་རུ་སྭཱཧཱ། ཨོཾ་ ཏྲཱཾ་ བཛྲ་ པྲ་ དཱི་ པེ་ ཧྲཱིཿ པྲ་དཱི་པ་ཨཀྵ་ཎཾ་ཀུ་རུ་ཀུ་རུ་སྭཱཧཱ། ཨོཾ་ ཨཱཿ བཛྲ་ཨ་མྲི་ ཧྲཱིཿ

ཏེ་ནཻ་ཕེ་ཊ་ཕུ་ཧཱུཾ་ཀུ་རུ་ཀུ་རུ་སྭཱ་ཧཱ། ཨོཾ་ ཡྻྻྻྻྀ་ བཛྲ་ཨཀྟཱ་ཏེ་ཨཀྟཱ་ཏ་ཕ་ལ་ཨཀྵ་ནཾ་ཀུ་རུ་ཀུ་རུ་སྭཱ་ཧཱ། ཨོཾ་ རྻྻྻྻྻཱྃ་ བཛྲ་ལྃ་ སྭཱ་སྦྱ་ཕསྟྲ་ཨ་ཧྣཱ་ར་ཊ་ཕུ་ཧཱུཾ་ཀུ་རུ་ཀུ་རུ་སྭཱ་ཧཱ། ཨོཾ་ རྻྻྻྻྻཱྃ་ བཛྲ་ ཧྭྭྭྭྭཱྀ་ཎ་ ཏ་སྦྱ་ཧྣཏྣ་ཨ་དྷྣ་ཕུ་ཧཱུཾ་ཀུ་རུ་ཀུ་རུ་སྭཱ་ཧཱ། ཨོཾ་ ཀྲྻྻྻྻྻཻ་ བཛྲ་བྷ་ཊེ་ ཧྭྭྭྭྭཱྀ་ བྷ་ཊ་ཕུ་ཧཱུཾ་ཀུ་རུ་ཀུ་རུ་སྭཱ་ཧཱ། ཨོཾ་ ཀྲྻྻྻྻྻཱྀ་ བཛྲ་ཙྲི་ཊེ་ཙྲི་ཊ་ཕུ་ཧཱུཾ་ཀུ་རུ་ཀུ་རུ་སྭཱ་ཧཱ། ཨོཾ་ སླླླླླཱྀ་ བཛྲ་གྷི་ཏེ་གྷི་ཏ་ ཧྭྭྭྭྭཱྀ་ ཕུ་ཧཱུཾ་ཀུ་རུ་ཀུ་རུ་སྭཱ་ཧཱ། ཨོཾ་ སླླླླཀྵཱྀ་ བཛྲ་ཀ་མེ་སཏྲ་ སྐྵྐྵཱྀ་ བཛྷཱ་བོ་ཧྲི་སདྭ་ནཾ་གྲོ་ཧྲ་ཨ་དྲི་ནཾ། བཛྲ་སུ་ར་ཏ་ཕུ་ཧཱུཾ་ཀུ་རུ་ཀུ་རུ་སྭཱ་ཧཱ། སྲིད་འགྲོ་ཉམས་ངར་བྱེས་པའི་བློ་ཡིས་ནི། །ཤིན་ཏུ་མི་བཟད་སྡིག་པ་གང་བགྱིས་པ། །སྟོབས་བཅུ་མངའ་བའི་སྤྱན་སྔར་མཆིས་ནས་ནི། །སྡིག་པ་དེ་ཀུན་སོ་སོར་བཤགས་པར་བགྱི། །རྫོགས་སངས་རྒྱས་དང་བྱང་ཆུབ་སེམས་དཔའ་རྣམས་དང་འཕགས་པའི་ཚོགས་ཀྱིས་རྣམ་མང་དགེ་བ་གང་མཛད་པ། །དེ་དག་མཐའ་དག་ལ་ནི་སྡིག་པ་རྣམ་ཐལ་བྱང་ཆུབ་སྤྱོད་ལ་རྗེས་སུ་གནས་པས་རྗེས་ཡི་རང་། །སངས་རྒྱས་ཆོས་དང་དགེ་འདུན་སྲིད་པའི་འཇིགས་འཕྲོག་ལ་ཡང་བྱང་ཆུབ་བར་དུ་བདག་ནི་སྐྱབས་སུ་མཆི། །བདག་གི་ལུས་འབུལ་ཆོས་ཀྱི་འཁོར་ལོ་བསྐོར་ཞིང་མྱ་ངན་མི་འདའ་ཡུན་རིང་བཞུགས་པར་གསོལ་བ་འདེབས། །རྫོགས་སངས་རྒྱས་སུ་བདག་གྱུར་ཅིག་ཅེས་འདིར་ནི་སྨོན་ལམ་སེམས་ཅན་དོན་གྱི་སླད་དུ་བདག་བགྱིད་དོ། །

དགུ་པ་ལམ་བསྟེན་པ་ནི། བྱང་ཆུབ་མཆོག་གི་སེམས་དང་ནི། །ལྷག་བསམ་རྣམ་པར་དག་པ་དང་། བདག་དང་བདག་གིར་འཛིན་སྤོང་བའི། །རྒྱ་བ་བསྟེན་བགྱི་ཚོགས་གསུམ་ཕྱིར། །སྦྱིན་དང་ཚུལ་ཁྲིམས་བཟོད་བརྩོན་འགྲུས། །བསམ་གཏན་

ཤེས་རབ་ཐབས་དང་ནི། །སྨོན་ལམ་སྟོབས་དང་ཡེ་ཤེས་ཀྱི། །ཕ་རོལ་ཕྱིན་བཅུ་རྫོགས་པར་བགྱི། །བྱམས་དང་སྙིང་རྗེ་དགའ་བ་དང་། །བཏང་སྙོམས་རྣམས་ལ་གནས་བགྱི་ཞིང་། །སྦྱིན་དང་སྙན་པར་སྨྲ་བ་དང་། །དོན་སྤྱོད་པ་དང་དོན་མཐུན་སྤྱད། །སྲོག་གཅོད་མ་བྱིན་གཞན་གྱི་བུད་མེད་དང་། །རྫུན་དང་ཚིག་རྩུབ་རྣམས་དང་ཕྲ་མ་དང་། །འཁྲུལ་བར་འགྱུར་བའི་ཚིག་དང་བརྣབ་སེམས་དང་། །གནོད་སེམས་ལྟ་བ་ངན་པ་རྣམ་པར་སྤང་། །འགྱོད་དང་གཉིད་རྨུགས་རྒོད་དང་ཐེ་ཚོམ་སྟེ། །སྒྲིབ་པ་ལྔ་པོ་ཡོངས་སུ་སྤང་བགྱི་ཞིང་། །འདོད་ཆགས་ཞེ་སྡང་གཏི་མུག་ང་རྒྱལ་གྱི། །ཉོན་མོངས་བཞི་རྣམས་བདག་གིས་ཀུན་ཏུ་སྤང་། །འདོད་དང་སྲིད་པ་མ་རིག་ལྟ་བ་ཡི། །ཟག་པ་བཞི་ཡང་ཡོངས་སུ་སྤང་བགྱིའོ། །

བཅུ་པ་སྟོང་པ་ཉིད་ལ་དམིགས་པ་ནི། དངོས་པོ་མེད་ལ་སྒོམ་པ་མེད། །སྒོམ་པ་སྒོམ་པ་ཉིད་མ་ཡིན། །དེ་ལྟར་དངོས་པོ་དངོས་མེད་པས། །སྒོམ་པ་དམིགས་སུ་མེད་པའོ། །ཁམས་གསུམ་པོ་རྣམ་པར་དཔྱད་ན་ཅིར་ཡང་མི་དམིགས་པ་དང་། བདག་ཉིད་ཀྱི་ལུས་ཀྱི་རྒྱུའི་ཁམས་ཀྱིས་མི་རྣམ་པར་ཉམས་ཤིང་། མེ་མེད་པས་ས་ཡང་སྲ་བ་ཉིད་དོར་ནས། ལན་ཚྭ་བཞིན་དུ་ཞུ་བར་གྱུར་ཏེ་ཆུ་ལ་ཐིམ་ཞིང་། ཆུ་ཡང་རླུང་གིས་སྐམས་པར་བྱས་ནས། རླུང་གི་ཚོགས་རྣམས་ནམ་མཁའ་ལ་མི་སྣང་བར་གྱུར་ཏེ། རྣམ་པ་ཐམས་ཅད་ཀྱི་མཆོག་དང་ལྡན་པའི་སྟོང་པ་ཉིད་དོ། །ཨོཾ་<སྟོང་པ་ཉིད་ཀྱི་ཡེ་ཤེས་རྡོ་རྗེའི་རང་བཞིན་གྱི་བདག་ཉིད་ངོ༎> ཤཱུ་ཏཱ་ཛྙཱ་ན་བཛྲ་སྭ་བྷཱ་ཝ་ཨཱཏྨ་ཀོ྅ཧཾ། ཨོཾ་<མཚན་མ་མེད་པའི་ཡེ་ཤེས་རྡོ་རྗེའི་རང་བཞིན་གྱི་བདག་ཉིད་ངོ༎>ཨ་ནི་མིཏྟ་ཛྙཱ་ན་བཛྲ་སྭ་བྷཱ་ཝ་ཨཱཏྨ་ཀོ྅ཧཾ། ཨོཾ་<སྨོན་པ་མེད་པའི་ཡེ་ཤེས་རྡོ་རྗེའི་རང་བཞིན་གྱི་བདག་ཉིད་ངོ༎> ཨ་པྲ་ཎི་ཧི་ཏ་ཛྙཱ་ན་བཛྲ་སྭ་བྷཱ་ཝ་ཨཱཏྨ་ཀོ྅ཧཾ། ཨོཾ་<མངོན་པར་འདུ་བྱེད་པ་མེད་པའི་ཡེ་ཤེས་རྡོ་རྗེའི་རང་བཞིན་གྱི་

བདག་ཉིད་ངོ།། > ཧྲཱི་སཾ་སྐཱ་ར་ཧྣཱ་ན་བཛྲ་སྭ་ཧྭཱ་ཕ་ཨཱཧྨ་ཀོཧཱུཾ།

གཉིས་པ་དངོས་གཞིའི་རྣལ་འབྱོར་ལ། སྐུ་རྫོགས་པ་བསྐྱེད་པའི་ཡན་ལག་དཀྱིལ་འཁོར་རྒྱལ་མཆོག གསུང་རྫོགས་པ་ཉེ་བར་སྒྲུབ་པའི་ཡན་ལག་ལས་རྒྱལ་མཆོག ཐིག་ལེ་རྫོགས་པ་སྒྲུབ་པའི་ཡན་ལག་ཐིག་ལེའི་རྣལ་འབྱོར། བདེ་བ་རྫོགས་པ་སྒྲུབ་པ་ཆེན་པོའི་ཡན་ལག་ཕྲ་མོའི་རྣལ་འབྱོར་རོ།།

དང་པོ་ལ། རྟེན་གཞལ་ཡས་ཁང་སྒོམ་པ་དང་། བརྟེན་པ་ལྷ་སྒོམ་པ་གཉིས་ལས། དང་པོ་ལ་ཡང་གཉིས་ཀྱི། དང་པོ་གཞལ་ཡས་ཁང་གསལ་གདབ་པ་ནི། རྡོ་རྗེའི་ རང་ བཞིན་ རྩིབས་ བཅུ་པ་ རླུམ་པོའི་དབུས་སུ་ཆོས་འབྱུང་ནམ་མཁའི་ཁམས་ལ་ཡཾ་ལས་རླུང་གི་དཀྱིལ་འཁོར་ནག་པོ། དབུས་སུ་གཞུའི་རྣམ་པ་རྒྱར་དཔག་ཚད་འབུམ་ཕྲག་བཞི་པ་རྒྱལ་མཚན་གྱིས་མཚན་པ། དེའི་སྟེང་དུ་རཾ་ལས་མེའི་དཀྱིལ་འཁོར་དམར་པོ་དབུས་སུ་གྲུ་གསུམ་གྱི་རྣམ་པ་རྒྱར་དཔག་ཚད་འབུམ་ཕྲག་གསུམ་པ་བཀྲ་ཤིས་ཀྱིས་མཚན་པ། དེའི་སྟེང་དུ་བཾ་ལས་ཆུའི་དཀྱིལ་འཁོར་དཀར་པོ་དབུས་སུ་རླུམ་པོའི་རྣམ་པ་རྒྱར་དཔག་ཚད་འབུམ་ཕྲག་གཉིས་པ་པདྨས་མཚན་པ། དེའི་སྟེང་དུ་ལཾ་ལས་སའི་དཀྱིལ་འཁོར་སེར་པོ་དབུས་སུ་གྲུ་བཞིའི་རྣམ་པ་རྒྱར་དཔག་ཚད་འབུམ་ཕྲག་གཅིག་པ་རྡོ་རྗེས་མཚན་པ། དེ་ཐམས་ཅད་ཀྱི་སྟེང་དང་འོག་ཏུ་ཧཱུཾ་ལས་བྱུང་བའི་སྣ་ཚོགས་རྡོ་རྗེ་གཉིས་གཉིས་དང་ལྡན་པར་གྱུར། སའི་སྟེང་དུ་སུཾ་ལས་རི་རབ་ལྷུན་པོ་འོག་གི་རྒྱར་དཔག་ཚད་སྟོང་ཕྲག་བཅུ་དྲུག་པ། སྟེང་ལ་དཔག་ཚད་སྟོང་ཕྲག་ལྔ་བཅུ་པའོ། །དེའི་སྟེང་དུ་ཀྲཱྀཾ་ལས་སྣ་ཚོགས་ཆུ་སྐྱེས་དཔག་ཚད་སྟོང་ཕྲག་ཉི་ཤུ་རྩ་ལྔ་པ། ལྟེ་བ་པདྨའི་སྲུམ་ཆའི་ཚད་དང་ལྡན་པ། དེའི་སྟེང་དུ་ཧཾ་ལས་བྱུང་བའི་ཟླ་བའི་དཀྱིལ་འཁོར་པདྨའི་ལྟེ་བ་དང་མཉམ་པ། དེའི་སྟེང་དུ་རྣམ་པར་བཅད་པ

ལས་ཉི་མའི་དཀྱིལ་འཁོར་ཟླ་བ་དང་མཉམ་པ་དེའི་སྟེང་དུ་ཐིག་ལེ་ལས་སྒྲ་
གཅན་གྱི་དཀྱིལ་འཁོར་མཐོན་མཐིང་ཉི་མ་དང་མཉམ་པ་དེ་རྣམས་གཅིག་ཏུ་
འདྲེས་པར་གྱུར་པ་ལས། ཧྐྵྨླྭྲྱཾ ཞེས་པའི་ས་བོན་གྱི་ཡི་གེ་ཡོངས་སུ་གྱུར་པ་
ལས། འཇིག་རྟེན་གྱི་ ཁམས་སྣ་མ་བཞིན་དུ་གྲུབ་པར་གྱུར། ལྷུན་པོའི་
སྟེང་དུ་ཧཱུྃ་ལས་བྱུང་བའི་ རྡོ་རྗེའི་གུར་རབ་ཏུ་ཡངས་པའི་དབུས་སུ། རྡོ་
རྗེའི་ས་གཞི་ཕྱོགས་ཀྱི་མདོག་ཅན་གྱི་གཞི་ལ་ཧྲཱུྃ་ཡོངས་སུ་གྱུར་པ་ལས། ཡེ་ཤེས་
རིན་པོ་ཆེ་ལྔའི་རང་བཞིན་གྱི་དཀྱིལ་འཁོར་རིམ་པ་གསུམ་ལས། ཕྱི་རོལ་ཏུ་སྐུའི་
དཀྱིལ་འཁོར་གྲུ་བཞི་པ་རྒྱར་དཔག་ཚད་འབུམ་ཕྲག་བཞི་པ་དང་། དེའི་ནང་གི་
ཕྱེད་དུ་གསུང་གི་དཀྱིལ་འཁོར་གྲུ་བཞི་པ་རྒྱར་དཔག་ཚད་འབུམ་ཕྲག་གཉིས་པ་
དང་། དེའི་ཡང་ནང་གི་ཕྱེད་དུ་ཐུགས་ཀྱི་དཀྱིལ་འཁོར་གྲུ་བཞི་པ་རྒྱར་དཔག་ཚད་
འབུམ་ཕྲག་གཅིག་པ་སྟེ། སྒོ་བཞི་བཞི་དང་ལྡན་པའོ། །དཀྱིལ་འཁོར་སོ་སོ་ལ་
ནང་ནས་རིམ་པ་བཞིན་དུ་སྟེ། ཐུགས་ཀྱི་དཀྱིལ་འཁོར་ལ་རིན་པོ་ཆེ་ནག་པོ་དང་།
དམར་པོ་དང་། དཀར་པོའི་རྭ་བ་རིམ་པ་གསུམ་དང་། གསུང་དང་སྐུའི་དཀྱིལ་
འཁོར་ལ་རིན་པོ་ཆེ་ལྗང་ཁུ་དང་། ནག་པོ་དང་། དམར་པོ་དང་། དཀར་པོ་དང་།
སེར་པོའི་རྭ་བ་རིམ་པ་ལྔ་ལྔ་དང་ལྡན་པ་སྟེ། སྒོ་དང་མཉམ་པའི་སྒོ་ཁྱུད་དང་སྒོ་
འགྲམ་དང་སྒོ་ལོགས་ཏེ། གློ་འབུར་གྱི་རྣམ་པ་གྲུབ་པའི་སྒོ་ཁང་ཉིད་དོ། །རྭ་བ་
རྣམས་ཀྱི་ཕྱི་རོལ་ཏུ་སྟེགས་བུ་དཀར་པོ་འགྲམ་སྟེགས་ཀྱི་རྣམ་པ་ཅན་ཁོར་ཡུག་ཏུ་
ཡོངས་སུ་བསྐོར་བ་དང་། དཀྱིལ་འཁོར་གསུམ་ཆར་ལ་མཚུངས་པར་རྭ་བའི་སྟེང་
དུ་རིན་པོ་ཆེའི་སྣམ་བུ་དམར་པོ་ཁ་བད་ཀྱི་རྣམ་པ་ཅན་ལ་རིན་པོ་ཆེ་དུ་མས་
མཛེས་པར་སྤྲས་པ་དང་། དེའི་སྟེང་དུ་ཐོག་ཕུབས་ཀྱི་གདུང་འདེགས་པའི་ཀ་བྱུང་

རྣམས་ཀྱི་བར་བར་དུ་ཆུ་སྲིན་མ་ཀ་རའི་ཁ་ནས་འཕྱུང་བའི་དོ་ཤལ་དང་དོ་ཤལ་ཕྱེད་པ་དཀར་པོ། མེ་ལོང་དང༌། རྔ་ཡབ་དང་བཅས་པ། དེའི་སྟེང་དུ་བྱ་འདབ་ལས་ཐུར་དུ་འཕྱུང་བའི་བ་ཀུ་ལི་དང༌། སྟེང་དུ་མཛེས་པར་ཚར་དུ་མདར་བའི་ཀྲ་མ་ཤིཀྵ་དཀར་པོའོ། །སྒོ་ཁང་རྣམས་ཀྱི་སྟེང་དུ་སྒོ་ལས་སུམ་འགྱུར་གྱི་རྟ་བབས་ནོར་བུ་གསེར་གྱི་རང་བཞིན་བརྩེགས་མ་གསུམ་དང༌། སྒོ་ཡོགས་ཀྱི་གཡས་དང་གཡོན་གྱི་སྟེགས་བུའི་སྟེང་དུ་བཙུགས་པའི་ཀ་བ་སེར་པོ་བཞི་བཞིས་བཏེག་པ་རྣམས་ཏེ། བརྩེགས་མ་རེ་རེ་ལའང་གདུང་དང༌། མྱུས་པ་བསྣུང་བ་དང༌། ཀ་ཐུང་རྣམས་ཀྱི་བར་བར་དུ་མཆོད་པའི་ལྷ་མོའི་གནས་གསུམ་གསུམ་དང་ལྡན་པ། འོག་གཞི་ཁ་དོག་སྣ་ཚོགས་པ་ཤིན་ཏུ་མཛེས་པའོ། །དེ་ལ་བརྩེགས་མ་དང་པོའི་ཡོགས་གཉིས་ནས་གླང་པོ་ཆེ་མནན་པའི་སེང་གེ་དག་དང༌། བརྩེགས་མ་གཉིས་པ་དང་གསུམ་པའི་ཡོགས་གཉིས་ནས་མཆོད་པའི་ལྷ་མོ་དག་གིས་གདུང་འདེགས་བཞིན་པ་དང༌། སྟེང་དུ་ཧར་མི་མཛེས་པ་བུམ་པའི་ཏོག་དང་བཅས་པ། བུམ་པའི་གཡས་དང་གཡོན་དུ་རྒྱལ་མཚན་དང་སྣམ་བུ་རྣམས་ལས་དྲིལ་བུ་དང༌། མེ་ལོང་དང༌། བ་དན་དང༌། རྔ་ཡབ་ལ་སོགས་པའི་མཆོད་རྫས་དུ་མ་ཉེ་བར་དཔྱངས་པ་སྟེ། གཞལ་ཡས་ཁང་གི་ཟུར་རྣམས་ལ་སྣ་ཚོགས་རྡོ་རྗེ་དང༌། སྒོ་དང་སྒོ་ཁྱུད་ཀྱི་མཚམས་ཀྱི་ཟུར་ལ་རིན་པོ་ཆེ་དུ་མས་མཛེས་པར་སྤྲས་པའོ། །སྙིང་པོའི་དཀྱིལ་འཁོར་གྱི་ནང་གི་ཕྱེད་དུ་བདེ་བ་ཆེན་པོའི་འཁོར་ལོ་རྒྱར་དཔག་ཚད་འབུམ་ཕྲག་ཕྱེད་པ་དང༌། དེའི་ནང་གི་ཕྱེད་དུ་ཨོཾ་ཡིག་ལས་བྱུང་བའི་གཙོ་བོའི་པདྨ་རྒྱར་དཔག་ཚད་སྟོང་ཕྲག་ཉི་ཤུ་རྩ་ལྔ་པ་དང༌། དེའི་ལྟེ་བ་ལ་མ་ཡིག་ལས་བྱུང་བའི་ཟླ་བ་དང༌། ར་ཡིག་ལས་བྱུང་བའི་ཉི་མ་དང༌། ཧཱུཾ་ཡིག་ལས་བྱུང་བའི་སྒྲ་གཅན་གྱི་དཀྱིལ་

འཁོར་རྣམས་སྟེང་ནས་སྟེང་དུ་བརྩེགས་པ་སྟེ། གནམ་སྟོང་གི་མཐར་ཉི་ཟླ་གཉིས་ཀ་གཟས་འཛིན་པ་དང་། རྩ་གསུམ་གཅིག་ཏུ་ཁྱུར་བའི་དག་པའོ། །བདེ་བ་ཆེན་པོའི་འཁོར་ལོ་ལ་བྱུང་བའི་མདོག་ཅན་གྱི་ཀ་བ་བཅུ་དྲུག་སྟེ། ཤར་དུ་རལ་གྲིའི་འཕྲེང་བས་མཚན་པ་བཞི་དང་། ལྷོར་རིན་པོ་ཆེའི་འཕྲེང་བས་མཚན་པ་བཞི་དང་། བྱང་དུ་པདྨའི་འཕྲེང་བས་མཚན་པ་བཞི་དང་། ནུབ་ཏུ་འཁོར་ལོའི་འཕྲེང་བས་མཚན་པ་བཞིའོ། །ཀ་བ་དེ་རྣམས་ཀྱི་ནང་གི་ཐད་སོར་ཡང་གཙོ་བོའི་པདྨ་ལ་གྲུ་བཞིར་བསྐོར་བའི་ཀ་བ་བཅུ་གཉིས་ཏེ། ཕྱི་ནང་གི་ཀ་བ་དེ་དག་གིས་བཏེག་པའི་རྡོ་རྗེའི་གདུང་རིམ་པ་གཉིས་ཀྱི་ནང་མ་སྔོན་པོ་དང་ཕྱི་མ་ལྗང་ཁུའོ། །ནང་གི་ཀ་བ་རྡོ་རྗེའི་གདུང་དང་བཅས་པའི་སྟེང་དུ་ཡང་ཀ་བ་རྣམས་ཀྱིས་བཏེག་པའི་གཙོ་བོའི་གནས་ཀྱི་ཐོག་ཕུབ་ཕྱུར་བུའི་རྣམ་པ། རྡོ་རྗེ་རིན་པོ་ཆེའི་ཏོག་གིས་ཉེ་བར་མཛེས་པའོ། །དཀྱིལ་འཁོར་གསུམ་ཆར་ལ་རྟ་བ་རྣམས་ཀྱི་ནང་དུ་སྙིང་པོའི་སྒོའི་དྲུག་ཆ་སྤྲངས་པར་ལྷ་སྣམ་དཀར་པོའོ། །གཙོ་བོའི་པདྨ་འོག་གཞི་སྔོན་པོ་དང་། དེ་ནས་མཆོད་པའི་སའི་མཐར་ཐུག་པའི་འོག་གཞི་རྡོ་རྗེའི་ས་དང་སྟེང་གི་ཐོག་རྣམས་ཀྱི་མདོག་ནི་གཙོ་བོའི་ཞལ་གྱི་དབྱེ་བས་ཤར་ནག་པོ། ལྷོ་དམར་པོ། བྱང་དཀར་པོ། ནུབ་སེར་པོའོ། །སྐུའི་དཀྱིལ་འཁོར་གྱི་ཕྱི་རོལ་མཆོད་པའི་ས་གཞི་ལ་པདྨ་དང་ཐུམ་པ་བཟང་པོ་ལ་སོགས་པ་མཆོད་པའི་སྤྲིན་ཕུང་དུ་མ་ཉེ་བར་འཁྲིགས་པ་དང་། དེའི་ཕྱི་རོལ་ཏུ་སའི་འཁོར་ཡུག་གི་སྟེང་གི་ནམ་མཁའ་ལ་དབང་ལྡན་ནས་ཟླ་བ་ཉ་གང་བ་འཆར་བཞིན་པ་དང་། བདེན་བྲལ་དུ་ཉི་མའི་དཀྱིལ་འཁོར་ནུབ་བཞིན་པའོ། །དེའི་ཡང་ཕྱི་རོལ་ཏུ་ཆུ་དང་མེ་དང་རླུང་གི་ཁོར་ཡུག་རྣམས་དང་། དེའི་ཕྱི་རོལ་ཏུ་ནམ་མཁའི་ཁོར་ཡུག་ལ་དབུས་སུ་རྡོ་རྗེའི་འཕྲེང་བ་དང་བཅས

པས་ཡོངས་སུ་བསྐོར་བ་སྟེ། དེ་ལྟར་དཀྱིལ་འཁོར་ཆེན་པོའི་ཕྱི་རོལ་ཕྱོགས་ཀུན་ནས་རྡོ་རྗེའི་མེ་ལྕེ་ཡེ་ཤེས་ཀྱི་འོད་ཟེར་མཐའ་ཡས་པ་ཀུན་ཏུ་འཕྲོ་བའོ། །ཐུགས་དང་གསུང་གི་རྟ་བབས་ཀྱི་རེའུ་མིག་གི་གཞི་ཁ་དོག་སྣ་ཚོགས་པ་ལ་མཆོད་པའི་ལྷ་མོ་སྣ་ཚོགས་པ་དག་གནས་ཤིང་། སྐུའི་རྟ་འབབ་ཀྱི་བརྩེགས་མ་འོག་མའི་རེའུ་མིག་དབུས་མའི་གནས་ལ་ཤར་དུ་ཆོས་ཀྱི་འཁོར་ལོ་ནག་པོ། གཡས་དང་གཡོན་དུ་རི་དྭགས་དང་རི་དྭགས་མོ། ལྷོར་བུམ་པ་བཟང་པོ་དམར་པོ། གཡས་དང་གཡོན་དུ་དུང་དང་པདྨ། བྱང་དུ་རྟ་བོ་ཆེ་དཀར་པོ། གཡས་དང་གཡོན་དུ་དབྱུག་པ་དང་ཐོ་བ། ནུབ་ཏུ་བྱང་ཆུབ་ཀྱི་ཤིང་སེར་པོ། གཡས་དང་གཡོན་དུ་མིའམ་ཅི་དང་མིའམ་ཅི་མོ་དག་གནས་ཤིང་། རེའུ་མིག་གི་གནས་གཞན་རྣམས་སུ་མཆོད་པའི་ལྷ་མོ་སྣ་ཚོགས་པ་གནས་པའོ། །བདེ་གཤེགས་འཕར་མའི་ཀ་བ་རྣམས་ཀྱི་བར་བར་དུ་ཨོཾ་ཡིག་ལས་སྐྱེས་པའི་པདྨ་འདབ་མ་བརྒྱད་པ། ལྷའི་གདན་རྣམ་པ་བརྒྱད་དེ། ཕྱོགས་བཞི་དཀར་པོ་དང་། མཚམས་བཞི་དམར་པོའོ། །དེ་དག་གི་བར་བར་དུ་ཡང་བདུད་རྩིའི་བུམ་པ་བརྒྱད་ཀྱི་གནས་སོ། །ཐུགས་ཀྱི་ལྷ་སྣམ་ལ་ཤར་དང་ལྷོའི་གཡས་དང་གཡོན་དང་བྱང་དང་ནུབ་ཀྱི་གཡས་རྣམས་སུ་ཨོཾ་ཡིག་ལས་བྱུང་བའི་པདྨ་དཀར་པོ་འདབ་མ་བརྒྱད་པ་དང་། མཚམས་རྣམས་དང་། བྱང་དང་ནུབ་ཀྱི་གཡོན་དག་ཏུ་ཨོཾ་ཡིག་ལས་བྱུང་བའི་པདྨ་དམར་པོ་འདབ་མ་བརྒྱད་པ་དང་། ཤར་དང་བྱང་གི་སྣོར་པདྨ་དཀར་པོ་དང་། ལྷོ་དང་ནུབ་ཀྱི་སྣོར་པདྨ་དམར་པོའོ། །པདྨ་དམར་པོ་བཅུ་གཉིས་ཀྱི་ལྟེ་བར་ལོའི་ཕྱོགས་ཉི་ཤུ་རྩ་བཞིའི་ཉ་བཅུ་གཉིས་རྣམ་པར་དག་པ་མ་ཡིག་ལས་བྱུང་བའི་ཟླ་བའི་དཀྱིལ་འཁོར་བཅུ་གཉིས་དང་། དཀར་པོ་བཅུ་གཉིས་ཀྱི་ལྟེ་བར་གནམ་སྟོང་བཅུ་གཉིས་རྣམ་པར་དག་པ་ར་ཡིག

ལས་བྱུང་བའི་ཉི་མའི་དཀྱིལ་འཁོར་བཅུ་གཉིས་སོ། །གསུང་གི་ལྷ་སྣམ་ལ་ཕྱོགས་བཞིར་ཨོཾ་ཡིག་ལས་བྱུང་བའི་པདྨ་དམར་པོ་འདབ་མ་བརྒྱད་པ་དང་། མཚམས་བཞིར་ཨོཾ་ཡིག་ལས་བྱུང་བའི་པདྨ་དཀར་པོ་འདབ་མ་བརྒྱད་པའོ། །སྐུའི་ལྷ་སྣམ་ལ་ཕྱོགས་བཞིའི་གཡས་དང་གཡོན་རྣམས་སུ་ཨོཾ་ཡིག་ལ་བྱུང་བའི་པདྨ་དམར་པོ་འདབ་མ་ཉེར་བརྒྱད་པ་བརྒྱད་དང་། མཚམས་བཞིར་ཨོཾ་ཡིག་ལས་བྱུང་བའི་པདྨ་དཀར་པོ་འདབ་མ་ཉེར་བརྒྱད་པ་བཞི་སྟེ། རིམ་པ་དང་པོ་ལ་འདབ་མ་བཞི། གཉིས་པ་ལ་འདབ་མ་བརྒྱད། གསུམ་པ་ལ་འདབ་མ་བཅུ་དྲུག་དང་བཅས་པའི་ལྟེ་བ་ལ་ལྷ་རྣམས་ཀྱི་བཞོན་པ་དང་བཅས་པའོ། །སྐུའི་ཤར་སྒོར་ཕག་བདུན་གྱིས་བྲངས་པའི་ཤིང་རྟ་ནག་པོ། ལྷོ་སྒོར་རྟ་བདུན་གྱིས་བྲངས་པའི་ཤིང་རྟ་དམར་པོ། བྱང་སྒོར་སེང་གེ་བདུན་གྱིས་བྲངས་པའི་ཤིང་རྟ་དཀར་པོ། ནུབ་སྒོར་གླང་པོ་ཆེ་བདུན་གྱིས་བྲངས་པའི་ཤིང་རྟ་སེར་པོ། སྟེང་དུ་ནམ་མཁའ་ལྡིང་མིག་གསུམ་པ་ཁ་དོག་ལྗུ་པ་བདུན་གྱིས་བྲངས་པའི་ཤིང་རྟ་ལྗང་ཁུ། འོག་ཏུ་སེང་གེ་ཤང་པ་བརྒྱད་པ་བདུན་གྱིས་བྲངས་པའི་ཤིང་རྟ་སྔོན་པོའོ། །མེ་དང་རླུང་གི་ཁོར་ཡུག་གི་མཚམས་སུ་དུར་ཁྲོད་ཆེན་པོ་མཚན་ཉིད་ཡོངས་སུ་རྫོགས་པ་བརྒྱད་ལ། ཕྱོགས་བཞིར་རྩིབས་བརྒྱད་པའི་འཁོར་ལོ་དམར་པོ་རྣམས་དང་། མཚམས་བཞིར་རྩིབས་བརྒྱད་པའི་འཁོར་ལོ་དཀར་པོ་རྣམས་དང་། སྟེང་དང་འོག་ཏུ་ཡང་ཤིང་རྟ་ལྗང་ཁུ་དང་སྔོན་པོ་གཉིས་སོ། །དེ་ལྟར་དཀྱིལ་འཁོར་ཆེན་པོ་ཀུན་ནས་དྲངས་ཤིང་སྒྲིབ་པ་མེད་ལ། ཕྱི་ནང་ཀུན་ཏུ་འོད་གསལ་ཞིང་། མཚན་ཉིད་ཐམས་ཅད་ཡོངས་སུ་རྫོགས་པ། རྒྱན་གྱི་རྣམ་པ་མཆོག་ཏུ་བཀྲ་བ་དུ་མས་མཛེས་པར་གྱུར།

གཉིས་པ་དག་དྲན་ནི། ཀ་བ་རྣམས་དང་རྡོ་རྗེ་ཕྲེང་བ་སའི་དཀྱིལ་འཁོར་རྩིག་

པ་ཉིད་ནི་རུས་པ་རྣམས་ཀྱིས་མཛོད། །ཤ་ཁྲག་ཆུ་དང་བཤང་བ་རྣམས་ཀྱིས་ལྷ་དང་གཤིན་རྗེ་ནོར་སྦྱིན་གཞན་དུ་རྡུལ་ཚོན་གདབ་པ་སྟེ། །མཁྲིས་པ་བད་ཀན་གྱིས་ནི་ཉི་མ་རི་བོང་ཅན་ཡང་དེ་བཞིན་ཆུ་རྒྱུས་རྣམས་ཀྱིས་ཆུ་སྐྱེས་རྣམས། །རྣ་བ་ལྟ་ཡི་རེ་ཁཱ་ས་དང་ཆུ་དང་བསྲེག་ཟ་རླུང་དང་ནམ་མཁའ་ལས་སྐྱེས་རྣམས་ཀྱིས་སོ། །དུས་ཀྱི་རྩ་ཡིས་གཙོ་བོའི་ཆུ་སྐྱེས་གཡོ་བ་མེ་ཡི་དཀྱིལ་འཁོར་ལ་སོགས་པགས་པ་ལ་སོགས་ཀྱིས། །ཉི་མའི་སྒོ་རྣམས་བུག་པ་རྣམས་ཀྱིས་ནོར་བུའི་རང་བཞིན་བཀོད་པ་སོ་ཡི་འཕྲེང་བས་དེ་བཞིན་ཉིད། །གཡོ་བའི་དཀྱིལ་འཁོར་ལ་གནས་དུར་ཁྲོད་བརྒྱད་དུ་འཁོར་ལོ་རྣམས་ནི་སོར་མོ་རྣམས་ཀྱི་སེན་མོ་ཡིས། །བ་སྤུ་རྣམས་ཀྱིས་དཀྱིལ་འཁོར་མཐར་ནི་ཕྱོགས་དང་ཕྱོགས་བྲལ་དག་ཏུ་གནས་པའི་རྡོ་རྗེ་མེ་ལྕེ་སྟེ། དེ་ལྟར་མཆོག་གི་ཡོན་ཏན་རྣམ་མང་སྐུ་ཡི་རྡོ་རྗེ་ངེས་པར་དཀྱིལ་འཁོར་གྱིས་ནི་རྣམ་པར་གསུངས། །སངས་རྒྱས་ཆོས་དང་དགེ་འདུན་ཚོགས། །ཐུགས་གསུང་སྐུ་ཡི་དཀྱིལ་འཁོར་རོ། །ཚངས་པའི་གནས་བཞི་རྣམས་ཀྱིས་ནི། །རྡོ་རྗེའི་ཐིག་ནི་བཞི་པོ་སྟེ། །དྲན་པ་ཉེར་བཞག་བཞི་རྣམས་ཀྱིས། །གྲུ་བཞི་མཉམ་པ་དེ་ཉིད་དེ། །ཡན་ལག་བཅུ་གཉིས་འགགས་པ་ཡིས། །སྒོ་ནི་བཅུ་གཉིས་པོ་རྣམས་ཏེ། །དེ་བཞིན་ས་ནི་བཅུ་གཉིས་ཀྱིས། །རྟ་བབས་དག་ནི་མཛེས་པ་རྣམས། །འཕགས་ལམ་ཡན་ལག་བརྒྱད་རྣམས་ཀྱིས། །ཕྱོགས་བརྒྱད་དུ་ནི་དུར་ཁྲོད་རྣམས། །སྟོང་ཉིད་བཅུ་དྲུག་ཀ་བ་རྣམས། ཁམས་རྣམས་ཀྱིས་ཀྱང་ཁང་པ་བརྩེགས། །རྣམ་ཐར་བརྒྱད་ཀྱིས་སྒོ་ཁྱུད་རྣམས།། གཟུགས་ཅན་ཡོན་ཏན་བརྒྱད་རྣམས་ཀྱིས། །འགྲམ་རྣམས་དང་ནི་ལོགས་རྣམས་ཉིད། །ཐུགས་གསུང་སྐུ་ཡི་དབྱེ་བས་སོ། །ཚུལ་ཁྲིམས་ལ་སོགས་ཕུང་པོ་ལྔས། །ཁ་དོག་ལྔ་ནི་རྣམ་པར་དག །ཐིག་པ་གསུམ་

གྱིས་ རྣ་བ་གསུམ། །དད་ པའི་ དབང་ པོ་ སོགས་ ཀྱིས་ ལྔ། །དད་ སོགས་ སྟོབས་
རྣམས་དག་གིས་ལྔ། །ཐུགས་གསུང་སྐུ་ཡི་དཀྱིལ་འཁོར་ལའོ། །ཏིང་ངེ་འཛིན་དང་
གཟུངས་རྣམས་ཀྱིས། །དཀྱིལ་འཁོར་གསུམ་ལ་སྟེགས་བུ་སྟེ། །ཕ་རོལ་ཕྱིན་བཅུ
རྫོགས་པ་ཡིས། །རིན་ཆེན་སྣམ་བུ་རྣམ་པར་བཀྲ། །མ་འདྲེས་ཆོས་ནི་བཅྭ་བརྒྱད་
ཀྱིས། །དོ་ཤལ་དོ་ཤལ་ཕྱེད་པ་རྣམས།། དབང་རྣམས་ཀྱིས་ཀྱང་བ་ཀུ་ལི། །དགེ་
བས་ཀྲ་མ་ཤཱིརྵ་འོ། །སྟོང་ཉིད་ལ་སོགས་རྣམ་ཐར་གྱིས། །དྲིལ་བུའི་སྒྲས་ནི་གང་བ་
སྟེ། །རྫུ་འཕྲུལ་རྐང་པས་རྒྱལ་མཚན་གདམས།། སྨོང་བས་མི་ཡོང་རབ་ཏུ་འབར། །
བྱང་ཆུབ་ཡན་ལག་ཐ་ཡབ་གཡོ། །ཡན་ལག་དགུ་ཡིས་འཕྲེང་བས་བརྒྱན། །བསྡུ་
བ་བཞི་པོ་རྣམས་ཀྱིས་ནི། །ཟུར་དུ་སྣ་ཚོགས་རྡོ་རྗེས་བརྒྱན། །བདེན་བཞིས་རིན་
པོ་ཆེ་རྣམས་ཀྱིས། །སྒོ་དང་སྒོ་ཁྱུད་མཚམས་སུ་སྦྲས།། མངོན་ཤེས་ལྔ་ཡིས་རྟག་ཏུ་
ནི། །འཁོར་ཡུག་ཆེན་པོ་ལྔ་ཡིས་བསྐོར། །རྣམ་པ་ཀུན་མཁྱེན་བྱང་ཆུབ་པས། །རྡོ་རྗེ་
འཕྲེང་བས་ལེགས་པར་བསྐོར། །བདེ་བ་གཅིག་པུའི་ཁོར་ཡུག་གིས། །དེ་བཞིན་
ཡེ་ཤེས་རྡོ་རྗེ་འབར། །ཐབས་དང་ཤེས་རབ་ཆ་ཡིས་ནི། །ཟླ་བ་ཉི་མ་རྟག་ཏུ་ཤར། །
ཐུགས་གསུང་སྐུ་དང་དག་པ་ཡིས། །ཆོས་ཀྱི་འཁོར་ལོ་ཁྲུམ་པ་ཆེ། །ཛ་བོ་ཆེ་དང་
བྱང་ཆུབ་ཤིང་། །དེ་བཞིན་ཡིད་བཞིན་ནོར་བུ་སོགས། །འདི་ནི་དཔལ་ལྡན་དུས་
འཁོར་གྱི། །དཀྱིལ་འཁོར་ཆོས་ཀྱི་དབྱིངས་ཉིད་དོ། །

གཉིས་པ་བརྟེན་པ་ལྷ་སྒོམ་པ་ལ་གཉིས་ལས། དང་པོ་ལྷ་བསྐྱེད་པ་ནི། དབུས་ སུ་ སྣ་
ཚོགས་པདྨའི་ལྟེ་བ་ལ་གནས་པའི་ཟླ་བ་ཉི་མ་སྒྲ་གཅན་གྱི་སྟེང་དུ། མཚན་བཟང་
པོ་སུམ་ཅུ་རྩ་གཉིས་ཀྱི་ངོ་བོ། ཨ་ཨི་རི་ཨུ་ལི། ཨ་ཨེ་ཨར་ཨོ་ཨལ། ཧ་ཡ་ར་ཝ་ལ་
ཨཾ་ཞེས་པ་རྣམས་གཡོན་བསྐོར་དང་། ལཱ་ཝཱ་རཱ་ཡཱ་ཧཱ། ཨཱལ་ཨཽ་ཨཱར་ཨཻ་ཨཱ། ལཱི་ཨཱུ་

ཧྃ་ཧྲཱིཾ་ཧཱུཾ་ཧཿ ཞེས་པ་རྣམས་གཡས་བསྐོར་དུ་གནས་པ་ཡོངས་སུ་གྱུར་པ་ལས། ཟླ་བའི་དཀྱིལ་འཁོར་དབྱངས་དང་ལྡན་པ་མེ་ལོང་ལྟ་བུའི་ཡེ་ཤེས་སོ། །དེའི་འོག་ཏུ་དཔེ་བྱད་བཟང་པོ་བརྒྱད་ཅུའི་ངོ་བོ། ལླཱ་ སྭཱ་ཡཱ་ཊཱ་ཧྲཱྀ། ལླཱ་ སྭཱ་རཱ་ཡཱ་ཧྲཱ། སླཱ་ ཀྵླཱྀ་ ཊཿ་ ཤྭཿ་ ཀྵྨཱ་ ཏཿ་ ཐྭཿ་ ཏཿ་ ཧྲྀཿ་ ཀྵཱ། པཱ་ཕཱ་ བཱ་ཧྲཱྀ་ སྨཱ། ཛྷཱ་ ལཿ་ ཛཿ་ ཧྲྀཿ་ ཧཱ། ཅྭཱ་ཚྭཱ་ཛྭཱ་ ཛྷྲྀཀྵ། ཀཱ་ཁཱ་གཱ་ཀྵཱཾཿ། ཞེས་པ་རྣམས་གཡས་བསྐོར་དང་། ང་གྷ་ག་ཁ་ཀ ཉ་ཛྷ་ཛ་ཚ་ཙ། ཎ་ཌྷ་ཌ་ཋ་ཊ། མ་བྷ་བ་ཕ་པ། ན་དྷ་ད་ཐ་ཏ། ཀྵ་ཤ་ཥ་ས། ཧ་ཡ་ར་ཝ་ལ། ཀྵ་ཊ་ཡ་ཝ་ལ། ཞེས་པ་རྣམས་གཡོན་བསྐོར་དུ་གནས་པ་ཡོངས་སུ་གྱུར་པ་ལས་ཉི་མའི་དཀྱིལ་འཁོར་གསལ་བྱེད་དང་ལྡན་པ་མཉམ་པ་ཉིད་ཀྱི་ཡེ་ཤེས་སོ། །ཟླ་བའི་དབུས་སུ་ཧཾ་ཡིག ཟླ་བའི་མཚན་མ་ལྟ་བུ་སོ་སོར་ཀུན་ཏུ་རྟོག་པའི་ཡེ་ཤེས་སོ། །དེ་རྣམས་གཅིག་ཏུ་གྱུར་པ་ཧཱི་ཡིག་དང་བཅས་པ་བྱ་བ་གྲུབ་པའི་ཡེ་ཤེས་སོ། །དེ་ལས་ལྷའི་སྐུ་ཡོངས་སུ་རྫོགས་པ་ཧཾ་ཡིག་དང་བཅས་པ་ནི་ཤིན་ཏུ་རྣམ་པར་དག་པའི་ཆོས་ཀྱི་དབྱིངས་ཀྱི་ཡེ་ཤེས་ཏེ། བདག་ཉིད་དཔལ་དུས་ཀྱི་འཁོར་ལོ་དྲི་མ་མེད་པའི་འོད་ཟེར་ལྔ་རྣམས་འཕྲོ་ཅིང་། བདུད་དང་ཉོན་མོངས་པའི་སྙིང་གར་མནན་པའི་ཞབས་གཉིས་པ། མགྲིན་པ་གསུམ་པ། ཞལ་བཞི་པ། ཕྲག་པ་དྲུག་པ། དཔུང་པ་བཅུ་གཉིས་པ། ཕྱག་གི་པདྨ་ཉི་ཤུ་རྩ་བཞི་པ། མཚོན་ཆ་རྣམས་དང་རྡོ་རྗེའི་རྒྱན་གྱིས་རྣམ་པར་བརྒྱན་པ། ཞབས་གཡས་པ་དམར་པོ་བརྐྱངས་པས་འདོད་ལྷ་དམར་པོ་གདོང་གཅིག་པ། ཕྱག་པ་བཞིའི་

གཡས་གཉིས་ཀྱིས་མེ་ཏོག་གི་མདའ་ལྔ་དང་། ལྕགས་ཀྱུ། གཡོན་གཉིས་ཀྱིས་གཞུ་དང་ཞགས་པ་འཛིན་པའི་སྙིང་གར་མནན་པ། གཡོན་པ་དཀར་པོ་བསྐུམས་པས་དྲག་པོ་དཀར་པོ་གདོང་གཅིག་པ། མིག་གསུམ་པ། ལག་པ་བཞིའི་གཡས་གཉིས་ཀྱིས་རྩེ་གསུམ་དང་ཌཱ་མ་རུ། གཡོན་གཉིས་ཀྱིས་ཁ་ཊྭཱཾ་ག་དང་ཐོད་པ་འཛིན་པའི་སྙིང་གར་མནན་པ། བདུད་ཀྱི་དགའ་མ་དང་། དྲག་པོའི་ཨུ་མ་དག་ནི་དམན་པའི་གདོང་གིས་བཅོམ་ལྡན་འདས་ཀྱི་ཞབས་ཀྱི་མཐིལ་ལ་འཛིན་པར་བྱེད་ཅིང་གཡོ་བ་མེད་པར་གནས་པ། སྐུ་མདོག་སྔོན་པོ། གཡས་དང་གཡོན་དང་དབུས་ཀྱི་མགྲིན་པ་ཉི་མ་དང་ཟླ་བ་དང་བྱུང་བའི་མདོག་ཅན། མདུན་ཞལ་ནག་པོ་མཆེ་བ་ཕྱེད་གཙིགས་པ། གཡས་ཞལ་དམར་པོ་ཆགས་པ་དང་བཅས་པ། གཡོན་ཞལ་དཀར་པོ་རབ་ཏུ་ཞི་བ། རྒྱབ་ཞལ་སེར་པོ་ཏིང་ངེ་འཛིན་ལ་གནས་པ་སྟེ། ཞལ་རེ་རེ་ལ་སྤྱན་གསུམ་གསུམ་དང་ལྡན་པའོ། །རལ་པའི་ཅོད་པན་ལ་སྣ་ཚོགས་རྡོ་རྗེ་དང་། ཟླ་བ་ཕྱེད་པ་དང་། རྡོ་རྗེ་སེམས་དཔའི་དབུ་རྒྱན་ཅན། སྤྱི་གཙུག་ཏུ་རྡོ་རྗེ་ནོར་བུ་དང་། རྡོ་རྗེ་རྣ་རྒྱན་དང་། རྡོ་རྗེ་མགུལ་རྒྱན་དང་། རྡོ་རྗེ་གདུབ་བུ་དང་། རྡོ་རྗེ་སྐ་རགས་དང་། རྡོ་རྗེ་རྐང་གདུབ་དང་། རྡོ་རྗེ་དར་དཔྱངས་དང་། རྡོ་རྗེ་འཕྲེང་བ་དང་། སྟག་གི་པགས་པའི་ན་བཟའ་དང་ལྡན་པ། གཡས་དང་གཡོན་གྱི་ཕྲག་པ་དང་པོ་ནག་པོ། གཉིས་པ་དམར་པོ། གསུམ་པ་དཀར་པོ། དེ་བཞིན་དུ་དཔུང་པ་གཉིས་ནག་པོ། གཉིས་དམར་པོ། གཉིས་དཀར་པོ། ཕྱག་དར་བཞི་ནག་པོ། བཞི་དམར་པོ། བཞི་དཀར་པོ། དེ་དག་རེ་རེ་ལ་ཡང་སོར་གདུབ་རྣམས་ཀྱིས་སྤྲས་པའི་མཐེ་བོང་སེར་པོ། མཛུབ་མོ་དཀར་པོ། གུང་མོ་དམར་པོ། སྲིན་ལག་ནག་པོ། མཐེའུ་ཆུང་ལྗང་ཁུའོ། །དེ་རྣམས་རེ་རེ་ལ་ཡང་ཕྱག་གི་མཐིལ་ནས་བརྩམས་ཏེ།

ཚོགས་ཀྱི་ཕྲེང་བ་དང་པོ་རྣམས་ནག་པོ། གཉིས་པ་རྣམས་དམར་པོ། གསུམ་པ་རྣམས་དཀར་པོའོ། །དེ་ལྟ་བུའི་ཕྱག་གཡས་པ་རྣམས་ཀྱི་ནག་པོ་བཞིས། རྡོ་རྗེ། རལ་གྲི། རྩེ་གསུམ། གྲི་གུག དམར་པོ་བཞིས། མདའ། རྡོ་རྗེ་ལྕགས་ཀྱུ། སྒྲ་དང་བཅས་པའི་ཌ་མ་རུ ཐོ་བ། དཀར་པོ་བཞིས། འཁོར་ལོ། མདུང་། དབྱུག་པ། དགྲ་སྟ་རྣམས་འཛིན་ཞིང་། གཡོན་པ་རྣམས་ཀྱི་ནག་པོ་བཞིས། རྡོ་རྗེའི་དྲིལ་བུ། ཕུབ། ཁ་ཊྭཾ་ག་ཁ་ཕྱེ་བ། ཁྲག་གིས་གང་བའི་ཐོད་པ། དམར་པོ་བཞིས། གཞུ། ཞགས་པ། རིན་པོ་ཆེ། པདྨ་དཀར་པོ། དཀར་པོ་བཞིས། དུང་། མེ་ལོང་། རྡོ་རྗེ་ལྕགས་སྒྲོག ཚངས་པའི་མགོ་བོ་གདོང་བཞི་པ་པདྨས་སྦྲས་པ་འཛིན་ཞིང་། ཕྱག་དང་པོ་གཉིས་ཀྱིས་ཡུམ་ལ་འཁྱུད་པ་སྟེ། དམིགས་པ་མེད་པའི་སྙིང་རྗེ་ཆེན་པོ་ལྡན་ཅིག་སྐྱེས་པའི་དགའ་བ་དང་། མཆོག་ཏུ་མི་འགྱུར་བའི་ཡེ་ཤེས་དོན་དམ་པའི་བདེ་བའོ། །དེ་ལ་འཁྱུད་པའི་སྣ་ཚོགས་ཡུམ་སྐུ་མདོག་སེར་མོ། ཞལ་བཞི། ཕྱག་བརྒྱད་མ། བཅོམ་ལྡན་འདས་ཀྱི་ནུབ་ཞལ་གཙོ་བོར་བཞག་པ་ལྟ་བུར་མདུན་ཞལ་སེར་མོ། གཡས་ཞལ་དཀར་པོ། རྒྱབ་ཞལ་ནག་པོ། གཡོན་ཞལ་དམར་པོ། ཞལ་རེ་རེ་ལ་སྤྱན་གསུམ་གསུམ་དང་ལྡན་པའོ། །ཕྱག་གཡས་པ་རྣམས་ཀྱིས་གྲི་གུག ལྕགས་ཀྱུ། སྒྲ་དང་བཅས་པའི་ཌ་མ་རུ བགྲང་འཕྲེང་རྣམས་འཛིན་ཅིང་། གཡོན་པ་རྣམས་ཀྱིས་ཐོད་པ། ཞགས་པ། འདབ་མ་བརྒྱད་པའི་པདྨ་དཀར་པོ། རིན་པོ་ཆེ་རྣམས་འཛིན་པ། རྡོ་རྗེ་སེམས་དཔའི་ཅོད་པན་ཅན། རུས་པའི་ཕྱག་རྒྱ་ལྔ་དང་ལྡན་པ། གཡོན་བརྐྱང་གིས་བཅོམ་ལྡན་འདས་ལ་འཁྲིལ་ཤིང་། དེས་ཀྱང་སྙོམས་པར་ཞུགས་པ་སྟེ། ཤེས་རབ་དང་ཡེ་ཤེས་ཀྱི་ཕ་རོལ་ཏུ་ཕྱིན་མ། རང་བཞིན་གྱི་འོད་གསལ་བ་རྣམ་པ་ཐམས་ཅད་ཀྱི་མཆོག་དང་ལྡན་པའི་སྟོང་པ་ཉིད་དོ། །སྤྲིན་པ་ལ

སོགས་པ་ཕ་རོལ་ཏུ་ཕྱིན་པ་གཞན་བརྒྱད་ནི་འདབ་མ་བརྒྱད་ལ་གནས་པ་སྟེ། ཤར་དང་ནུབ་ཏུ་ཨ་ཨཱ། བྱང་དང་ལྷོར་ཨཾ་ཨཿརྣམས་ཡོངས་སུ་གྱུར་པ་ལས། རིམ་པ་བཞིན་དུ་བདུག་སྤོས་ཀྱི་སྣོད་དང་། དྲིའི་དུང་དང་། ལྷ་བཤོས་དང་། མར་མེ་ཕྱོགས་ཀྱི་མདོག་ཅན་རྣམས་དང་། མེ་དང་རླུང་དུ་ཏ་ཏཱ། དབང་ལྡན་དང་བདེན་བྲལ་དུ་ཏཾ་ཏཿརྣམས་ཡོངས་སུ་གྱུར་པ་ལས། རྔ་ཡབ་ཕྱོགས་ཀྱི་མདོག་ཅན་རྣམས་སོ། །དེ་རྣམས་ཡོངས་སུ་གྱུར་པ་ལས་ཤར་དུ་ནག་མོ་འབར་མ། ནག་དམར་སེར་དཀར་བའི་ཞལ་བཞི། ཕྱག་བརྒྱད་ཀྱི་གཡས་པ་རྣམས་ཀྱིས་བདུག་སྤོས་དང་། ཙནྡན་དང་། གུར་གུམ་དང་། གླ་རྩི་ར་བཅས་པའི་ག་བུར་རྣམས་ཀྱི་སྣོད་དང་། གཡོན་པ་རྣམས་ཀྱིས་དྲིལ་བུ་དང་། པདྨ་དང་། ཡོངས་འདུའི་མེ་ཏོག་དང་། མེ་ཏོག་སྣ་ཚོགས་ཀྱི་འཕྲེང་བ་འཛིན་པ། ལྷོར་དམར་མོ་འབར་མ། དམར་སེར་དཀར་ནག་པའི་ཞལ་བཞི། ཕྱག་བརྒྱད་ཀྱི་གཡས་པ་རྣམས་ཀྱིས་མར་མེ་དང་། དོ་ཤལ་དང་། ཅོད་པན་དང་། གདུབ་བུ། གཡོན་པ་རྣམས་ཀྱིས་གོས་དང་། སྐྲ་རགས་དང་། རིན་པོ་ཆེའི་རྣ་རྒྱན་དང་། རྐང་གདུབ་འཛིན་པ། བྱང་དུ་དཀར་མོ་འབར་མ། དཀར་ནག་དམར་སེར་བའི་ཞལ་བཞི། ཕྱག་བརྒྱད་ཀྱི་གཡས་པ་རྣམས་ཀྱིས་འོ་མ་དང་། ཆུ་དང་། སྨན་བཟང་པོ་དང་། ཆང་རྣམས་ཀྱི་སྣོད་དང་། གཡོན་པ་རྣམས་ཀྱིས་བདུད་རྩི་དང་། གྲུབ་པའི་བཅུད་ལེན་དང་། བདུད་རྩིའི་འབྲས་བུ་དང་། འབྲས་ཆན་རྣམས་ཀྱི་སྣོད་འཛིན་པ། ནུབ་ཏུ་སེར་མོ་འབར་མ། སེར་དཀར་ནག་དམར་བའི་ཞལ་བཞི། ཕྱག་བརྒྱད་ཀྱི་གཡས་པ་རྣམས་ཀྱིས་དུང་དང་། གླིང་བུ་དང་། ནོར་བུ་དང་། ཌ་མ་རུ། གཡོན་པ་རྣམས་ཀྱིས་པི་ཝང་དང་། རྔ་དང་། འཁར་རྔ་དང་། ཟངས་དུང་རྣམས་འཛིན་པ། མེར་དུ་བ་མ་ནག་མོ་འབར་མ་དང་འདྲ་བ་ལས།

ཕྱག་བརྒྱད་ན་ཛ་ཡབ་ནག་པོ་བརྒྱད་བསྣམས་པ། བདེན་བྲལ་དུ་སྐྱིག་རྒྱུ་མ
དམར་མོ་འབར་མ་དང་འདྲ་བ་ལས། ཕྱག་བརྒྱད་ན་ཛ་ཡབ་དམར་པོ་བརྒྱད་
བསྣམས་པ། དབང་ལྡན་དུ་མེ་ཁྱེར་མ་དཀར་མོ་འབར་མ་དང་འདྲ་བ་ལས། ཕྱག་
བརྒྱད་ན་ཛ་ཡབ་དཀར་པོ་བརྒྱད་བསྣམས་པ། རླུང་དུ་མར་མེ་མ་སེར་མོ་འབར་
མ་དང་འདྲ་བ་ལས། ཕྱག་བརྒྱད་ན་ཛ་ཡབ་སེར་པོ་བརྒྱད་བསྣམས་པ། ཐམས་
ཅད་ཀྱང་ཞལ་གྱི་མདོག་ནི་གཡས་བསྐོར་གྱི་རིམ་པ་སྟེ། མཉམ་པའི་སྟབས་ཀྱིས་
བཞེངས་པ། ཞལ་བཞི། ཕྱག་བརྒྱད། སྤྱན་བཅུ་གཉིས་མ། ཕྱག་རྒྱ་ལྔ་དང་། རྡོ་རྗེ་
སེམས་དཔའི་ཅོད་པན་ཅན་ནོ། །འདི་དག་གི་རྒྱབ་ཏུ་ཡང་དབང་ལྡན་དུ་ཨོཾ་ལས་
བྱུང་བའི་ཆོས་ཀྱི་དུང་དཀར་པོ། བདེན་བྲལ་དུ་ཨཱཿལས་བྱུང་བའི་ཆོས་ཀྱི་གཎྜི་
དམར་པོ། མེར་ཧཱུྃ་ལས་བྱུང་བའི་ཡིད་བཞིན་གྱི་ནོར་བུ་ནག་པོ། རླུང་དུ་ཧོཿལས་
བྱུང་བའི་དཔག་བསམ་གྱི་ཤིང་སེར་པོ་རྣམས་སུ་གྱུར། དེ་ནས་དཀྱིལ་འཁོར་པ་རྣམས་
སྤྲོ་བ་ནི། འདོད་ཆགས་ཆེན་པོས་གདུལ་བར་བྱ་བའི་སེམས་ཅན་རྣམས་དང་པོའི་
སངས་རྒྱས་བསྟན་པའི་སྣོད་དུ་མཐོང་བར་གཟིགས་ནས། ཡུམ་ལ་སྙོམས་པར་
ཞུགས་པ་ལས་བྱུང་བའི་ཤིན་ཏུ་དགའ་བའི་སྒྲས། ནམ་མཁའ་གང་བར་བཞུགས་
པའི་རྣམ་པར་དག་པའི་ཕུང་པོ་ཁམས་དང་སྐྱེ་མཆེད་ལས་དབང་ཡུལ་དང་བཅས་
པའི་རང་བཞིན་དེ་བཞིན་གཤེགས་པ་ཡབ་ཡུམ། བྱང་ཆུབ་སེམས་དཔའ་ཡབ་
ཡུམ། ཁྲོ་བོ་ཡབ་ཡུམ་ཐམས་ཅད་རྟེན་དང་བརྟེན་པར་བཅས་པའི་དཀྱིལ་འཁོར་
གྱི་འཁོར་ལོའི་རྣམ་པས་རང་གི་ལུས་ལ་ཞུགས་པར་གྱུར། སླར་ཡང་རང་ཉིད་
ལས་འཕྲོས་ཏེ་སྣ་ཚོགས་ཡུམ་ལ་ཞུགས་པར་གྱུར། དེ་ལས་ཀྱང་ལོག་ནས་སླར་
རང་ཉིད་ལ་ཞུགས་ཏེ། ཟླ་བ་བྱང་ཆུབ་ཀྱི་སེམས་ཀྱི་རྣམ་པར་ཞུ་བར་གྱུར་པ་

རྣམས་རྡོ་རྗེའི་ལམ་ནས་ཡུམ་གྱི་པདྨར་སྦྱོར་ཏེ། དེ་དག་ཡོངས་སུ་གྱུར་པ་ལས། ལྷ་དང་ལྷ་མོའི་ཚོགས་སུ་གྱུར་པ་ནི། ཨ་ཡིག་ལས་བྱུང་བའི་རྡོ་རྗེ་ལྷུང་ཁྲུ་ཡོངས་སུ་གྱུར་པ་ལས། མི་བསྐྱོད་པ་ཞལ་གསུམ་ཕྱག་དྲུག་པ། རྩ་བའི་ཞལ་དང་སྐུ་མདོག་ལྷུང་ཁྲུ། གཡས་ཞལ་དམར་ཞིང་གཡོན་ཞལ་དཀར་བ། ཕྱག་གཡས་པ་གསུམ་གྱིས་རྡོ་རྗེ། གྲི་གུག དགྲ་སྟ། གཡོན་པ་གསུམ་གྱིས་རྡོ་རྗེའི་དྲིལ་བུ། ཐོད་པ། ཚངས་པའི་མགོ་བོ་གདོང་བཞི་པ་འཛིན་པ་ལ། རང་དང་འདྲ་བའི་རྡོ་རྗེ་དབྱིངས་ཀྱི་དབང་ཕྱུག་མས་འཁྱུད་པ་ནམ་མཁར་སྦྱོར་ནས་སེམས་ཅན་གྱི་དོན་བྱས་ཏེ། སླར་ཡང་རང་ཉིད་ལ་བདག་པོར་བཞུགས་པར་གྱུར། ཨི་ཡིག་ལས་བྱུང་བའི་རལ་གྲི་ནག་པོ་ཡོངས་སུ་གྱུར་པ་ལས། དོན་ཡོད་གྲུབ་པ་ཞལ་གསུམ་ཕྱག་དྲུག་པ། རྩ་བའི་ཞལ་དང་སྐུ་མདོག་ནག་པོ་གཡས་ཞལ་དམར་ཞིང་གཡོན་ཞལ་དཀར་བ། ཕྱག་གཡས་པ་གསུམ་གྱིས་རལ་གྲི། གྲི་གུག རྩེ་གསུམ། གཡོན་པ་གསུམ་གྱིས་ཞུབ། ཐོད་པ། ཁ་ཊྭཾ་ག་དཀར་པོ་འཛིན་པ་ལ། སྤྱན་མ་སེར་མོས་འཁྱུད་པ། ཤར་དུ་པད་ཉིའི་སྟེང་དུ་འཁོད་པར་གྱུར། རི་ཡིག་ལས་བྱུང་བའི་རིན་པོ་ཆེ་དམར་པོ་ཡོངས་སུ་གྱུར་པ་ལས། རིན་ཆེན་འབྱུང་ལྡན་ཞལ་གསུམ་ཕྱག་དྲུག་པ། རྩ་བའི་ཞལ་དང་སྐུ་མདོག་དམར་པོ། གཡས་ཞལ་དཀར་ཞིང་གཡོན་ཞལ་ནག་པ། ཕྱག་གཡས་པ་གསུམ་གྱིས་མེའི་མདའ། རྡོ་རྗེ་ལྕགས་ཀྱུ། སྒྲ་དང་བཅས་པའི་ཌ་མ་རུ། གཡོན་པ་གསུམ་གྱིས་གཞུ། ཞགས་པ། རིན་པོ་ཆེ་རྩེ་མོ་དགུ་པ་འོད་འཕྲོ་བ་འཛིན་པ་ལ། མཱ་མ་ཀཱི་དཀར་མོས་འཁྱུད་པ། ལྷོར་པད་ཉིའི་སྟེང་དུ་འཁོད་པར་གྱུར། ཨུ་ཡིག་ལས་བྱུང་བའི་པདྨ་དཀར་པོ་ཡོངས་སུ་གྱུར་པ་ལས། སྣང་བ་མཐའ་ཡས་ཞལ་གསུམ་ཕྱག་དྲུག་པ། རྩ་བའི་ཞལ་དང་སྐུ་མདོག་དཀར་

པོ། གཡས་ཞལ་ནག་ཅིང་གཡོན་ཞལ་དམར་བ། ཕྱག་གཡས་པ་གསུམ་གྱིས་ཐོ་
བ། མདུང་། རྩེ་གསུམ། གཡོན་པ་གསུམ་གྱིས་འདབ་མ་བརྒྱད་པའི་པདྨ་དཀར་པོ།
མེ་ལོང་། བགྲིང་འཕྲེང་འཛིན་པ་ལ། གོས་དཀར་མོ་དམར་མོས་འཁྲུད་པ། བྱང་དུ
པད་ཉིའི་སྟེང་དུ་འཁོད་པར་གྱུར། ལི་ཡིག་ལས་བྱུང་བའི་འཁོར་ལོ་སེར་པོ་ཡོངས་
སུ་གྱུར་པ་ལས། རྣམ་པར་སྣང་མཛད་ཞལ་གསུམ་ཕྱག་དྲུག་པ། རྩ་བའི་ཞལ་དང་
སྐུ་མདོག་སེར་པོ། གཡས་ཞལ་དཀར་ཞིང་གཡོན་ཞལ་ནག་པ། ཕྱག་གཡས་པ་
གསུམ་གྱིས་འཁོར་ལོ། དབྱུག་པ། ཁྲོ་བོའི་རྡོ་རྗེ། གཡོན་པ་གསུམ་གྱིས་དུང་། རྡོ་
རྗེ་ལྕགས་སྒྲོག སྒྲ་དང་བཅས་པའི་དྲིལ་བུ་འཛིན་པ་ལ། སྒྲོལ་མ་ནག་མོས་
འཁྲུད་པ། ནུབ་ཏུ་པད་ཉིའི་སྟེང་དུ་འཁོད་པར་གྱུར། ལྷ་ཚར་ཡང་ཞལ་རེ་རེ་ལ་
སྤྱན་གསུམ་གསུམ་དང་ལྡན་པ། པདྨ་དཀར་པོ་དང་ཉི་མའི་དཀྱིལ་འཁོར་ལ་རྡོ་
རྗེའི་གདན་གྱིས་གནས་ཤིང་། ཐབས་གཙོ་བོར་གྱུར་པའོ། །ཨཱི་ཡིག་ལས་བྱུང་བའི་
རལ་གྲི་ནག་པོ་ཡོངས་སུ་གྱུར་པ་ལས། སྒྲོལ་མ་ནག་མོ་དོན་ཡོད་གྲུབ་པ་ལྟ་བུ་ལ།
རྣམ་པར་སྣང་མཛད་སེར་པོས་འཁྲུད་པ། མེ་མཚམས་སུ་པད་ཟླའི་སྟེང་དུ་འཁོད་
པར་གྱུར། རཱྀ་ཡིག་ལས་བྱུང་བའི་རིན་པོ་ཆེ་དམར་པོ་ཡོངས་སུ་གྱུར་པ་ལས། གོས་
དཀར་མོ་དམར་མོ་རིན་ཆེན་འབྱུང་ལྡན་ལྟ་བུ་ལ། སྣང་བ་མཐར་ཡས་དཀར་པོས་
འཁྲུད་པ། བདེན་བྲལ་དུ་པད་ཟླའི་སྟེང་དུ་འཁོད་པར་གྱུར། ཨཱུ་ཡིག་ལས་བྱུང་
བའི་པདྨ་དཀར་པོ་ཡོངས་སུ་གྱུར་པ་ལས། མཱ་མ་ཀཱི་དཀར་མོ་སྣང་བ་མཐའ་ཡས་
ལྟ་བུ་ལ། རིན་ཆེན་འབྱུང་ལྡན་དམར་པོས་འཁྲུད་པ། དབང་ལྡན་དུ་པད་ཟླའི་སྟེང་
དུ་འཁོད་པར་གྱུར། ལཱྀ་ཡིག་ལས་བྱུང་བའི་འཁོར་ལོའི་སེར་པོ་ཡོངས་སུ་གྱུར་པ་
ལས། སངས་རྒྱས་སྤྱན་མ་སེར་མོ་རྣམ་སྣང་ལྟ་བུ་ལ། དོན་ཡོད་གྲུབ་པ་ནག་པོས

འཕྲོད་པ། རླུང་མཚམས་སུ་པད་ཟླའི་སྟེང་དུ་འཁོད་པར་གྱུར། ཐམས་ཅད་ཀྱང་པདྨ་དམར་པོ་དང་ཟླ་བའི་དཀྱིལ་འཁོར་ལ་པདྨའི་གདན་གྱིས་གནས་ཤིང་། ཤེས་རབ་གཙོ་བོར་གྱུར་པའོ། །དེ་དག་གི་གཡོན་དང་གཡས་སུ་ཡང་ཧེ་ཧཻ་ ཧྲི་ཧྲཱི་ཧུ་ཧཱུ་ཧླི་ཧླཱི་རྣམས་ཡོངས་སུ་གྱུར་པ་ལས། བདུད་རྩིའི་བུམ་པ་དཀར་པོ་པདྨ་ལ་གནས་ཤིང་པདྨའི་ཁ་བརྒྱན་པ་བརྒྱད་དེ། ཤར་དུ་རྐང་འགགས་པའི་བུམ་པ་གཉིས་དང་། ལྷོར་ཁྲག་འགགས་པའི་བུམ་པ་གཉིས་དང་། བྱང་དུ་གཅི་བ་འགགས་པའི་བུམ་པ་གཉིས་དང་། ནུབ་ཏུ་བཤང་བ་འགགས་པའི་གཉིས་སོ། །ཧཾ་ཧཿལས་བྱུང་བའི་སྟེང་དུ་ཁུ་བ་འགགས་པའི་བུམ་པ་དང་། འོག་ཏུ་རྡུལ་འགགས་པའི་བུམ་པ་རྣམས་སུ་གྱུར། ཡཾ་ཡིག་ལས་བྱུང་བའི་རལ་གྲི་ནག་པོ་ཡོངས་སུ་གྱུར་པ་ལས། བགེགས་མཐར་བྱེད་ནག་པོ་དོན་ཡོད་གྲུབ་པ་ལྟ་བུ་ལ། ལྷཱཿཡིག་ལས་བྱུང་བའི་རེངས་བྱེད་མ་སེར་མོ་གཤིན་རྗེ་མཐར་བྱེད་ལྟ་བུས་འཕྲོད་པ། ཤར་སྒོར་པད་ཉིའི་སྟེང་དུ་འཁོད་པར་གྱུར། རཾ་ཡིག་ལས་བྱུང་བའི་དབྱུག་པ་དམར་པོ་ཡོངས་སུ་གྱུར་པ་ལས། ཤེས་རབ་མཐར་བྱེད་དམར་པོ་རིན་ཆེན་འབྱུང་ལྡན་ལྟ་བུ་ལ། ཀླཱཿཡིག་ལས་བྱུང་བའི་ཁེངས་བྱེད་མ་དཀར་མོ་པདྨ་མཐར་བྱེད་ལྟ་བུས་འཕྲོད་པ། ལྷོ་སྒོར་པད་ཟླའི་སྟེང་དུ་འཁོད་པར་གྱུར། ཁཾ་ཡིག་ལས་བྱུང་བའི་པདྨ་དཀར་པོ་ཡོངས་སུ་གྱུར་པ་ལས། པདྨ་མཐར་བྱེད་དཀར་པོ་སྣང་བ་མཐའ་ཡས་ལྟ་བུ་ལ། ཏྲཱཿཡིག་ལས་བྱུང་བའི་རྨུགས་བྱེད་མ་དམར་མོ་ཤེས་རབ་མཐར་བྱེད་ལྟ་བུས་འཕྲོད་པ། བྱང་སྒོར་པད་ཉིའི་སྟེང་དུ་འཁོད་པར་གྱུར། ཝཾ་ཡིག་ལས་བྱུང་བའི་ཐོ་བ་སེར་པོ་ཡོངས་སུ་གྱུར་པ་ལས། གཤིན་རྗེ་མཐར་བྱེད་སེར་པོ་རྣམ་པར་སྣང་མཛད་ལྟ་བུ་ལ། ཡཱཿཡིག་ལས་བྱུང་བའི་ཞེན་ཏུ་བརྩོན་འགྲུས་མ་ནག་མོ་

བགེགས་མཐར་བྱེད་ལྷ་བུམ་འཁྱུད་པ། ནུབ་སྒོར་པད་ཟླའི་སྟེང་དུ་འཁོད་པར་གྱུར། ཁྲོ་བོ་ཁྲོ་མོ་བརྒྱད་པོ་དེ་རྣམས་ཞལ་རེ་རེ་ལ་སྤྱན་དམར་པོ་གསུམ་གསུམ་དང་ལྡན་ཞིང་། དབུ་སྐྲ་དམར་སེར་གྱེན་དུ་བརྫེས་པ། རབ་ཏུ་ཁྲོས་ཤིང་འཇིགས་སུ་རུང་བ། ཀླུའི་དབང་པོ་ཕྱག་རྒྱ་ལྔས་བརྒྱན་པ། སྟག་གི་པགས་པའི་ཤམ་ཐབས་ཅན། ཤར་དང་བྱང་གི་སྒོར་པདྨ་དཀར་པོ་དང་ཉི་མའི་དཀྱིལ་འཁོར་དང་། ལྷོ་དང་ནུབ་ཀྱི་སྒོར་པདྨ་དམར་པོ་དང་ཟླ་བའི་དཀྱིལ་འཁོར་ལ་ཁྲོ་བོ་རྣམས་གཡས་བརྐྱང་དང་། ཁྲོ་བོའི་ལྷ་མོ་རྣམས་གཡོན་བརྐྱང་གིས་གནས་ཤིང་། ཐབས་གཙོ་བོར་གྱུར་པའོ། །ཨ་ཡིག་ལས་བྱུང་བའི་རྡོ་རྗེ་ལྡང་ཁྱུ་ཡོངས་སུ་གྱུར་པ་ལས། ཕྱག་ན་རྡོ་རྗེ་ལྡང་ཁྱུ་མི་བསྐྱོད་པ་ལྷ་བུ་ལ། སྒྲ་རྡོ་རྗེ་མ་སྔོན་མོས་འཁྱུད་པ། ལྷོ་སྒོའི་གཡོན་དུ་པད་ཉིའི་སྟེང་དུ་འཁོད་པར་གྱུར། ཨེ་ཡིག་ལས་བྱུང་བའི་རལ་གྲི་ནག་པོ་ཡོངས་སུ་གྱུར་པ་ལས། ནམ་མཁའི་སྙིང་པོ་ནག་པོ་དོན་གྲུབ་ལྷ་བུ་ལ། དྲི་རྡོ་རྗེ་མ་སེར་མོས་འཁྱུད་པ། ཤར་སྒོའི་གཡས་སུ་པད་ཉིའི་སྟེང་དུ་འཁོད་པར་གྱུར། ཨར་ཡིག་ལས་བྱུང་བའི་རིན་པོ་ཆེ་དམར་པོ་ཡོངས་སུ་གྱུར་པ་ལས། སའི་སྙིང་པོ་དམར་པོ་རིན་ཆེན་དབང་པོ་ལྷ་བུ་ལ། གཟུགས་རྡོ་རྗེ་མ་དཀར་མོས་འཁྱུད་པ། ལྷོ་སྒོའི་གཡས་སུ་པད་ཉིའི་སྟེང་དུ་འཁོད་པར་གྱུར། ཨོ་ཡིག་ལས་བྱུང་བའི་པདྨ་དཀར་པོ་ཡོངས་སུ་གྱུར་པ་ལས། འཇིག་རྟེན་དབང་ཕྱུག་དཀར་པོ་འོད་དཔག་མེད་ལྷ་བུ་ལ། རོ་རྡོ་རྗེ་མ་དམར་མོས་འཁྱུད་པ། བྱང་སྒོའི་གཡས་སུ་པད་ཉིའི་སྟེང་དུ་འཁོད་པར་གྱུར། ཨལ་ཡིག་ལས་བྱུང་བའི་འཁོར་ལོ་སེར་པོ་ཡོངས་སུ་གྱུར་པ་ལས། སྒྲིབ་པ་རྣམ་སེལ་སེར་པོ་རྣམ་སྣང་ལྷ་བུ་ལ། རེག་བྱ་རྡོ་རྗེ་མ་ནག་མོས་འཁྱུད་པ། ནུབ་སྒོའི་གཡས་སུ་པད་ཉིའི་སྟེང་དུ་འཁོད་པར་གྱུར། ཨཾ་ཡིག་ལས་

བྱུང་བའི་རྡོ་རྗེ་སྔོན་པོ་ཡོངས་སུ་གྱུར་པ་ལས། ཀུན་ཏུ་བཟང་པོ་སྔོན་པོ་རྡོ་རྗེ་སེམས་དཔའ་ལྟ་བུ་ལ། ཆོས་ཁམས་རྡོ་རྗེ་མ་ལྗང་ཁུས་འཁྱུད་པ། ཤར་སྒོའི་གཡོན་དུ་པད་ཉིའི་སྟེང་དུ་འཁོད་པར་གྱུར། ཐམས་ཅད་ཀྱང་པདྨ་དཀར་པོ་དང་ཉི་མའི་དཀྱིལ་འཁོར་ལ་རྡོ་རྗེའི་གདན་གྱིས་གནས་ཤིང་། ཐབས་གཙོ་བོར་གྱུར་པའོ། །ཨཱ་ཡིག་ལས་བྱུང་བའི་རྡོ་རྗེ་ལྗང་ཁུ་ཡོངས་སུ་གྱུར་པ་ལས། ཆོས་ཁམས་རྡོ་རྗེ་མ་ལྗང་ཁུ་མི་བསྐྱོད་པ་ལྟ་བུ་ལ། ཀུན་ཏུ་བཟང་པོ་སྔོན་པོས་འཁྱུད་པ། ནུབ་སྒོའི་གཡོན་དུ་ཟླའི་སྟེང་དུ་འཁོད་པར་འགྱུར། །ཨི་ཡིག་ལས་བྱུང་བའི་རལ་གྲི་ནག་པོ་ཡོངས་གྱུར་པ་ལས། རིག་བྱེད་རྡོ་རྗེ་མ་ནག་མོ་དོན་གྲུབ་ལྟ་བུ་ལ། སྒྲིབ་པ་རྣམ་སེལ་སེར་པོས་འཁྱུད་པ། མེ་མཚམས་སུ་པད་ཟླའི་སྟེང་དུ་འཁོད་པར་གྱུར། ཨཱར་ཡིག་ལས་བྱུང་བའི་རིན་པོ་ཆེ་དམར་པོ་ཡོངས་སུ་གྱུར་པ་ལས། རོ་རྡོ་རྗེ་མ་དམར་མོ་རིན་ཆེན་དབང་པོ་ལྟ་བུ་ལ། འཇིག་རྟེན་དབང་ཕྱུག་དཀར་པོས་འཁྱུད་པ། བདེན་བྲལ་དུ་པད་ཟླའི་སྟེང་དུ་འཁོད་པར་གྱུར། ཨོཾ་ཡིག་ལས་བྱུང་བའི་པདྨ་དཀར་པོ་ཡོངས་སུ་གྱུར་པ་ལས། གཟུགས་རྡོ་རྗེ་མ་དཀར་མོ་འོད་དཔག་མེད་ལྟ་བུ་ལ། སའི་སྙིང་པོ་དམར་པོས་འཁྱུད་པ། དབང་ལྡན་དུ་པད་ཟླའི་སྟེང་དུ་འཁོད་པར་གྱུར། ཨཱལ་ཡིག་ལས་བྱུང་བའི་འཁོར་ལོ་སེར་པོ་ཡོངས་སུ་གྱུར་པ་ལས། དྲི་རྡོ་རྗེ་མ་སེར་མོ་རྣམ་སྣང་ལྟ་བུ་ལ། ནམ་མཁའི་སྙིང་པོ་ནག་པོས་འཁྱུད་པ། རླུང་མཚམས་སུ་པད་ཟླའི་སྟེང་དུ་འཁོད་པར་གྱུར། ཨཱཿཡིག་ལས་བྱུང་བའི་རྡོ་རྗེ་སྔོན་པོ་ཡོངས་སུ་གྱུར་པ་ལས། སྒྲ་རྡོ་རྗེ་མ་སྔོན་མོ་རྡོ་རྗེ་སེམས་དཔའ་ལྟ་བུ་ལ། ཕྱག་ན་རྡོ་རྗེ་ལྗང་ཁུས་འཁྱུད་པ། བྱང་སྒོའི་གཡོན་དུ་པད་ཟླའི་སྟེང་དུ་འཁོད་པར་གྱུར། ཐམས་ཅད་ཀྱང་པདྨ་དམར་པོ་དང་ཟླ་བའི་དཀྱིལ་འཁོར་ལ་པདྨའི་གདན་གྱིས་གནས་ཤིང་། ཤེས་

རབ་གཙོ་བོར་གྱུར་པའོ། །དེ་ལྟར་ན་དེ་རྣམས་ཐམས་ཅད་ཀྱང་ཞལ་གསུམ་ཕྱག་དྲུག་པ་སྟེ། སྒྲོལ་མ། བགེགས་མཐར་བྱེད། ཤིན་ཏུ་བརྩོན་འགྲུས་མ། ནམ་མཁའི་སྙིང་པོ། རིག་བྱ་རྡོ་རྗེ་མ་རྣམས་རྩ་བའི་ཞལ་དང་སྐུ་མདོག་ནག་པོ་གཡས་ཞལ་དམར་ཞིང་གཡོན་ཞལ་དཀར་བ། ཕྱག་གཡས་པ་གསུམ་གྱིས་རལ་གྲི། གྲི་གུག་རྩེ་གསུམ། གཡོན་པ་གསུམ་གྱིས་ཕུབ། ཐོད་པ། ཁ་ཊྭཾ་ག་དཀར་པོ་འཛིན་པ། གོས་དཀར་མོ། ཤེས་རབ་མཐར་བྱེད། རྨུགས་བྱེད་མ། སའི་སྙིང་པོ། རོ་རྡོ་རྗེ་མ་རྣམས་རྩ་བའི་ཞལ་དང་སྐུ་མདོག་དམར་པོ་གཡས་ཞལ་དཀར་ཞིང་གཡོན་ཞལ་ནག་པ། ཕྱག་གཡས་པ་གསུམ་གྱིས་མེའི་མདའ། རྡོ་རྗེའི་ལྕགས་ཀྱུ། སྒྲ་དང་བཅས་པའི་ཌ་མ་རུ། གཡོན་པ་གསུམ་གྱིས་གཞུ། ཞགས་པ། རིན་པོ་ཆེ་རྩེ་མོ་དགུ་པ་འོད་འཕྲོ་བ་འཛིན་པ། མཱ་མ་ཀཱི། པདྨ་མཐར་བྱེད། ཁེངས་བྱེད་མ། འཇིག་རྟེན་དབང་ཕྱུག གཟུགས་རྡོ་རྗེ་མ་རྣམས་རྩ་བའི་ཞལ་དང་སྐུ་མདོག་དཀར་པོ་གཡས་ཞལ་ནག་ཅིང་གཡོན་ཞལ་དམར་བ། ཕྱག་གཡས་པ་གསུམ་གྱིས་ཐོ་བ། མདུང་། རྩེ་གསུམ། གཡོན་པ་གསུམ་གྱིས་འདབ་མ་བརྒྱད་པའི་པདྨ་དཀར་པོ། མེ་ལོང་། བགྲང་འཕྲེང་འཛིན་པ། སངས་རྒྱས་སྤྱན་མ། གཤིན་རྗེ་མཐར་བྱེད། རེངས་བྱེད་མ། སྒྲིབ་པ་རྣམ་སེལ། དྲི་རྡོ་རྗེ་མ་རྣམས་རྩ་བའི་ཞལ་དང་སྐུ་མདོག་སེར་པོ་གཡས་ཞལ་དཀར་ཞལ་གཡོན་ཞལ་ནག་པ། ཕྱག་གཡས་པ་གསུམ་གྱིས་འཁོར་ལོ། དབྱུག་པ། ཁྲོ་བོའི་རྡོ་རྗེ། གཡོན་པ་གསུམ་གྱིས་དུང་། རྡོ་རྗེའི་ལྕགས་སྒྲོག སྒྲ་དང་བཅས་པའི་དྲིལ་བུ་འཛིན་པ། ཕྱག་ན་རྡོ་རྗེ་དང་ཆོས་ཁམས་རྡོ་རྗེ་མ་རྩ་བའི་ཞལ་དང་སྐུ་མདོག་ལྗང་ཁུ་གཡས་ཞལ་དམར་ཞིང་གཡོན་ཞལ་དཀར་བ། ཕྱག་གཡས་པ་གསུམ་གྱིས་རྡོ་རྗེ། གྲི་གུག དགྲ་སྟ། གཡོན་པ་གསུམ་གྱིས་རྡོ་རྗེའི་དྲིལ་བུ། ཐོད་

པ། ཚངས་པའི་མགོ་བོ་གདོང་བཞི་པ་འཛིན་པ། ཀུན་ཏུ་བཟང་པོ་དང་། སྦྲ་རྡོ་རྗེ་མ་ཎི་རྩ་བའི་ཞལ་དང་སྐུ་མདོག་སྔོན་པོ་གཡས་ཞལ་དམར་ཞིང་གཡོན་ཞལ་དཀར་བ། ཕྱག་གཡས་པ་གསུམ་གྱིས་རྡོ་རྗེ། གྲི་གུག དགྲ་སྟ། གཡོན་པ་གསུམ་གྱིས་རྡོ་རྗེའི་དྲིལ་བུ། །ཐོད་པ། ཚངས་པའི་མགོ་བོ་གདོང་བཞི་པ་འཛིན་པའོ། རྣམས་ཡོངས་སུ་གྱུར་པ་ལས།

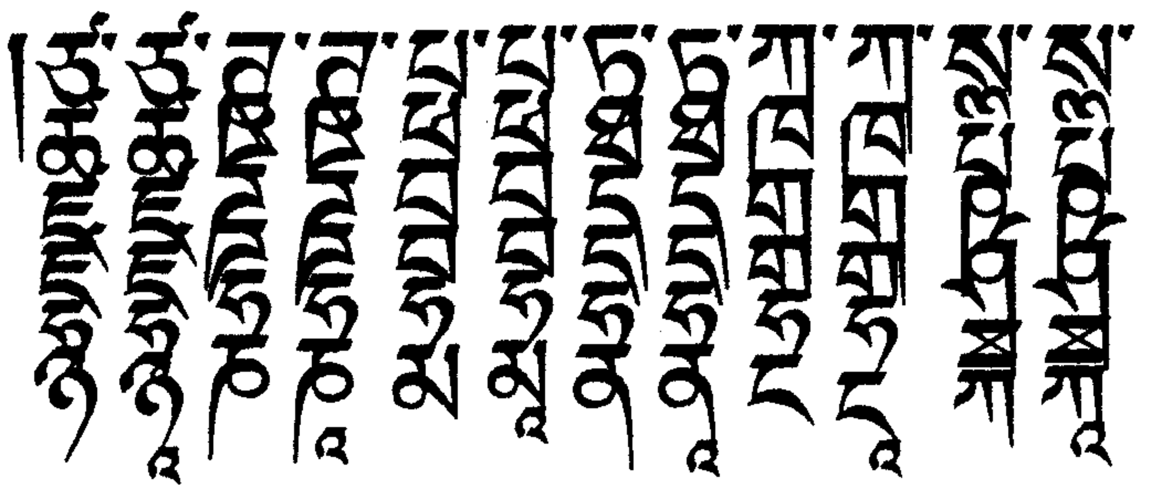

སྒོའི་གཡོན་དང་གཡས་ཀྱི་སྟེགས་བུ་ལ། ཤར་དུ་དྲི་མ་དང་ཕྲེང་བ་མ་ནག་མོ། ལྷོར་བདུག་སྤོས་མ་དང་སྣང་གསལ་མ་དམར་མོ། བྱང་དུ་བདུད་རྩི་མ་དང་འབྲས་བུ་མ་དཀར་མོ། ནུབ་ཏུ་སིལ་མོ་དང་བཞད་མ་སེར་མོ། སྟེང་དུ་སྒྲ་མ་དང་གར་མ་ལྗང་ཁུ། འོག་ཏུ་གླུ་མ་དང་འདོད་མ་སྔོན་མོ་སྟེ། ཐམས་ཅད་རང་རང་གི་མིང་དང་མཐུན་པའི་མཆོད་རྫས་ཐོགས་ཤིང་། གཟུངས་མ་གྲངས་མེད་པ་དང་བཅས་པའོ། །ཕྱོགས་དཀྱིལ་གྱི་ལྷ་མཐའ་དག་ས་བོན་ཕོ་ཉ་ལས་བསྐྱེད་ཀྱང་རུང་ཞིང་། ནུས་མ་རྣམས་དང་། རྡོ་རྗེ་བཞི་རྣམས་མངོན་བྱུང་ལྷ་ལས་གཙོ་བོ་དང་ལྷན་ཅིག་བསྐྱེད་ཆོག་གོ །

དེ་ནས། གསུང་གི་དཀྱིལ་འཁོར་གྱི་ལྷ་སྣམ་ལ་རྣལ་འབྱོར་རྣམས་སྤྲོ་བར་བྱ་སྟེ། ཧ་ཡིག་ལས་བྱུང་བའི་གྲི་གུག་ནག་པོ་ཡོངས་སུ་གྱུར་པ་ལས། ཙར་ཙི་ཀ་ནག་མོ་ལ་དབང་པོ་སེར་པོས་འཁྱུད་པ་ཤར་གྱི་པདྨའི་ལྟེ་བར་ཡི་དྭགས་དམར་པོ་ལ་གནས་པ་དང་། ཧི་ཧྲྀ་ཡ་ཡི་ཡྲྀ་ཡུ་ཡླྀ ཡཾ་རྣམས་ལས་བྱུང་བའི་གྲི་གུག་ནག་པོ་བརྒྱད་ཡོངས་སུ་གྱུར་པ་ལས། འཇིགས་མ། རླུང་ཤུགས་མ། དྲག་མོ། དུས་ཀྱི་མཆེ་བ་མ། མེ་འབར་གདོང་མ། རབ་གཏུམ་མ། དྲག་མིག་མ། སྣ་ཆེན་མ་རྣམས་ཀྱང་ནག་མོ། མདུན་དང་རྒྱབ་ཀྱི་འདབ་མ་དང་། གཡས་ཀྱི་འདབ་མ་གསུམ་དང་།

གཡོན་གྱི་འདབ་མ་གསུམ་ལ་གནས་པ། དགུ་ཆར་ཡང་ཕྱུག་བཞིའི་གཡས་གཉིས་ཀྱིས་གྲི་གུག་དང་རྩེ་གསུམ། གཡོན་གཉིས་ཀྱིས་ཐོད་པ་དང་ཁ་ཊྭཾ་ག་འཛིན་པའོ། ། ཀྟ་ཡིག་ལས་བྱུང་བའི་འཁོར་ལོ་ནག་པོ་ཡོངས་སུ་གྱུར་པ་ལས། ཁྲབ་འཇུག་མ་ནག་མོ་ལ་ཚངས་པ་སེར་པོས་འཁྲུད་པ། མེ་མཚམས་ཀྱི་པདྨའི་ལྟེ་བར་མཁའ་ལྡིང་ལ་གནས་པ་དང་། ཀྟི་ ཀྟཱི་ ཡླྀ་ ཡླཱྀ་ ཡཿརྣམས་ལས་བྱུང་བའི་འཁོར་ལོ་ནག་པོ་བརྒྱད་ཡོངས་སུ་གྱུར་པ་ལས། ཡྲྀ་ཡླྀ་ཡླཱྀ་གཡུང་མོ། རྣམ་པར་རྒྱལ་མ། སྨྲུ་མ། གྲགས་མ། བཀྲ་ཤིས་མ། དཔལ་ལྡན་རྒྱལ་མ། དཔལ་ལྡན་རྒྱལ་བྱེད་མ། འཁོར་ལོ་མ་རྣམས་ཀུང་ནག་མོ། མདུན་དང་རྒྱབ་ཀྱི་འདབ་མ་དང་། གཡས་ཀྱི་འདབ་མ་གསུམ་དང་། གཡོན་གྱི་འདབ་མ་གསུམ་ལ་གནས་པ། དགུ་ཆར་ཡང་ཕྱུག་བཞིའི་གཡས་གཉིས་ཀྱིས་འཁོར་ལོ་དང་བེ་ཅོན། གཡོན་གཉིས་ཀྱིས་པདྨ་དང་དུང་འཛིན་པའོ། །ཏཿཡིག་ལས་བྱུང་བའི་དབྱུག་པ་དམར་པོ་ཡོངས་སུ་གྱུར་པ་ལས། ཕག་མོ་དམར་མོ་ལ་དྲག་པོ་དཀར་པོས་འཁྲུད་པ། ལྷོའི་པདྨའི་ལྟེ་བར་མ་ཧེ་ལ་གནས་པ་དང་། ཧྲི་ཧྲཱི་ར་རི་ཧྲཱི་ རུ་ཧླཱི་རཾ་རྣམས་ལས་བྱུང་བའི་དབྱུག་པ་དམར་པོ་བརྒྱད་ཡོངས་སུ་གྱུར་པ་ལས། གེང་རུས་མ། གཙིགས་མ། དུས་མཚན་མ། རབ་ཁྲིམས་གདོང་མ། དུས་ཀྱི་ལྕེ་མ། ནག་མོ། དྲག་མོ། གཟུགས་ངན་མ་རྣམས་ཀུང་དམར་མོ། མདུན་དང་རྒྱབ་ཀྱི་འདབ་མ་དང་། གཡས་ཀྱི་འདབ་མ་གསུམ་དང་། གཡོན་གྱི་འདབ་མ་གསུམ་ལ་གནས་པ། དགུ་ཆར་ཡང་ཕྱུག་བཞིའི་གཡས་གཉིས་ཀྱིས་དབྱུག་པ་དང་རལ་གྲི། གཡོན་གཉིས་ཀྱིས་ལྕགས་སྒྲོག་དང་ཕུབ་འཛིན་པའོ། །ཀྟཿཡིག་ལས་བྱུང་བའི་ཤཀྟི་དམར་པོ་ཡོངས་སུ་གྱུར་པ་ལས། གཞོན་ནུ་མ་དམར་མོ་ལ་ཚོགས་བདག་དཀར་པོས་འཁྲུད་

པ་བདེན་བྲལ་གྱི་པདྨའི་ལྟེ་བར་ཟླ་བ་ལ་གནས་པ་དང་། ཀྲྀ་ཀྲཱྀ་རྀ་རཱྀ་རཱྀ་ལྀ་ལཱྀ་
རཿརྣམས་ལས་བྱུང་བའི་ཤཀྟི་དམར་པོ་བརྒྱད་ཡོངས་སུ་གྱུར་པ་ཡིས། པདྨ་མ།
རིན་ཆེན་འཕྲེང་བ་མ། ལུས་མེད་མ། གཞོན་ནུ་མ། རི་དྭགས་བདག་པོས་འགྲོ་མ།
མིག་བཟང་མ། རྩལ་མ། བཟང་མོ་རྣམས་ཀྱང་དམར་མོ། མདུན་དང་རྒྱབ་
ཀྱི་འདབ་མ་དང་། གཡས་ཀྱི་འདབ་མ་གསུམ་དང་། གཡོན་གྱི་འདབ་མ་
གསུམ་ལ་གནས་པ། དགུ་ཆར་ཡང་ཕྱག་བཞིའི་གཡས་གཉིས་ཀྱིས་ཤཀྟི་
དང་ལྕགས་ཀྱུ། གཡོན་གཉིས་ཀྱིས་རིན་པོ་ཆེ་དང་ཞགས་པ་འཛིན་པའོ། །
ཧཾ་ཡིག་ལས་བྱུང་བའི་རྩེ་གསུམ་དཀར་པོ་ཡོངས་སུ་གྱུར་པ་ལས། དྲག་མོ་
དཀར་མོ་ལ་གཤིན་རྗེ་དམར་པོས་འཁྱུད་པ། བྱང་གི་པདྨའི་ལྟེ་བར་ཁྲུ་མཆོག་ལ་
གནས་པ་དང་། ཀུ་ཀུ་ཤ་ཤི་ཤྲཱི་ཤྲཱུ་ ཥཾ་རྣམས་ལས་བྱུང་བའི་རྩེ་གསུམ་དཀར་པོ་
བརྒྱད་ཡོངས་སུ་གྱུར་པ་ལས། གཽ་རི་འདེགས་མ། གཾ་གྷ་མ། ཧྣག་མ། སྨྱུར་མ།
མཆོན་བྱེད་མ། དམར་སེར་མ། ནག་མོ་རྣམས་ཀྱང་དཀར་མོ། མདུན་དང་རྒྱབ་ཀྱི་
འདབ་མ་དང་། གཡས་ཀྱི་འདབ་མ་གསུམ་དང་། གཡོན་གྱི་འདབ་མ་གསུམ་ལ་
གནས་པ། དགུ་ཆར་ཡང་ཕྱག་བཞིའི་གཡས་གཉིས་ཀྱིས་རྩེ་གསུམ་དང་ཌཱ་མ་རུ
གཡོན་གཉིས་ཀྱིས་ཁ་ཊྭཾ་ག་དང་ལྟོས་འགྲོ་འཛིན་པའོ། །ཀྵཾ་ཡིག་ལས་བྱུང་བའི་
པདྨ་དཀར་པོ་ཡོངས་སུ་གྱུར་པ་ལས། དཔལ་མོ་དཀར་མོ་ལ་གདོང་དྲུག་དམར་
པོས་འཁྱུད་པ། དབང་ལྡན་གྱི་པདྨའི་ལྟེ་བར་སེང་གེ་ལ་གནས་པ་དང་། ཀྵུ་ཀྵུ་ཀྵ་
ཀྵི་ཀྵྲཱི་ཀྵུ་ཀྵླཱི་ ཀྵཿརྣམས་（《ཧཾ》+ལས་བྱུང་བའི་པདྨ་དཀར་པོ་བརྒྱད་）ཡོངས་སུ་
གྱུར་པ་ལས། དཔལ་ལྡན་དཀར་མོ། འཛིན་མ། ཟླ་བའི་རི་མོ་ཅན་མ། རི་བོང་
འཛིན་ཞལ་མ། ངང་པའི་མདོག་མ། པདྨའི་དབང་མོ། སྐར་མིག་མ། དྲི་མེད་རི་བོང་

འཛིན་མ་རྣམས་ཀྱང་དཀར་མོ། མདུན་དང་རྒྱབ་ཀྱི་འདབ་མ་དང་། གཡས་ཀྱི་འདབ་མ་གསུམ་དང་། གཡོན་གྱི་འདབ་མ་གསུམ་ལ་གནས་པ། དགུ་ཆར་ཡང་ཕྱག་བཞིའི་གཡས་གཉིས་ཀྱིས་པདྨ་དང་བགྲང་འཕྲེང་། གཡོན་གཉིས་ཀྱིས་ཆུ་སྐྱེས་དང་རིན་པོ་ཆེ་འཛིན་པའོ། །ཀྲྀ་ཡིག་ལས་བྱུང་བའི་རྡོ་རྗེ་སེར་པོ་ཡོངས་སུ་གྱུར་པ་ལས། དབང་མོ་སེར་མོ་ལ་བདེན་བྲལ་ནག་པོས་འཁྱུད་པ། ནུབ་ཀྱི་པདྨའི་ལྟེ་བར་གླང་པོ་ཆེ་ལ་གནས་པ་དང་། ཀླྀ་ཀླཱྀ་ལ་ལི   ལུ་ལཱི་ལཾ་རྣམས་ལས་བྱུང་བའི་རྡོ་རྗེ་སེར་པོ་བརྒྱད་ཡོངས་སུ་གྱུར་པ་ལས། རྡོ་ ལྐྲི རྗེ་འོད། བགྲ་བའི་རི་མོ། རྡོ་རྗེའི་ལུས་མ། གསེར་ལྡན་མ། ཨུརྦ་ཤཱི། རམ་བྷཱ། ཟླུག་རྫུ་མེད་མ། ཤིན་ཏུ་སྒྲོལ་མ་རྣམས་ཀྱང་སེར་མོ། མདུན་དང་རྒྱབ་ཀྱི་འདབ་མ་དང་། གཡས་ཀྱི་འདབ་མ་གསུམ་དང་། གཡོན་གྱི་འདབ་མ་གསུམ་ལ་གནས་པ། དགུ་ཆར་ཡང་ཕྱག་བཞིའི་གཡས་གཉིས་ཀྱིས་རྡོ་རྗེ་དང་མདའ། གཡོན་གཉིས་ཀྱིས་རྡོ་རྗེ་དྲིལ་བུ་དང་གཞུ་འཛིན་པའོ། །ཀླཱྀ་ཡིག་ལས་བྱུང་བའི་བར་བུ་སེར་པོ་ཡོངས་སུ་གྱུར་པ་ལས། ཚངས་མ་སེར་མོ་ལ་ཁྲབ་འཇུག་ནག་པོས་འཁྱུད་པ། རླུང་མཚམས་ཀྱི་པདྨའི་ལྟེ་བར་ངང་པ་ལ་གནས་པ་དང་། ཀླཱྀ་ཀླཱྀ་ལྀ་ལཱྀ   ལུ་ལཱྀ་ལཿརྣམས་ལས་བྱུང་བའི་བར་བུ་སེར་པོ་བརྒྱད་ཡོངས་སུ་གྱུར་པ་ལས་ཀླཱྀ མཆོད་སྤྲིན་འདོད་མ། ངག་གི་དབང་ཕྱུག་མ། པདྨའི་སྤྱན་མ། ཆུ་སྐྱེས་ལྡན་མ། བློ་གྲོས་མ། གླུ་མ། གློག་མ། དྲན་མ་རྣམས་ཀྱང་སེར་མོ། མདུན་དང་རྒྱབ་ཀྱི་འདབ་མ་དང་། གཡས་ཀྱི་འདབ་མ་གསུམ་དང་། གཡོན་གྱི་འདབ་མ་གསུམ་ལ་གནས་པ། དགུ་ཆར་ཡང་ཕྱག་བཞིའི་གཡས་གཉིས་ཀྱིས་པདྨ་དང་ཚངས་པའི་དབྱུག་པ། གཡོན་གཉིས་ཀྱིས་སྤྱི་བླུགས་དང་བར་བུ་འཛིན་པའོ། །གཙོ་མོ་བརྒྱད་པོ་རྣམས་ནི་ས་གའི་སྐབས་ཀྱིས་གནས

ཤིང་། བཅོམ་ལྡན་འདས་ལ་མངོན་དུ་ཕྱོགས་པ་དང་། འཁོར་རྣམས་ནི་རོལ་པའི་སྟབས་ཅན་རང་རང་གི་གཙོ་མོ་ལ་མངོན་དུ་ཕྱོགས་པ་སྟེ། ཚངས་མ་འཁོར་དང་བཅས་པ་ནི་གདོང་བཞི་མ། གཞོན་ནུ་མ་འཁོར་དང་བཅས་པ་ནི་གདོང་དྲུག་མ། གཞན་རྣམས་གདོང་གཅིག་མ། ཐམས་ཅད་ཀྱང་ཞལ་རེ་རེ་ལ་སྤྱན་གསུམ་གསུམ་པ་སྟེ། རྣལ་འབྱོར་མའི་ཐབས་བརྒྱད་ནི་སྐུའི་ལྷ་ཆེན་རྣམས་ཀྱི་སྐབས་དང་ཕྱག་མཚན་འདྲ་བའོ། །

དེ་ནས། སྐུའི་དཀྱིལ་འཁོར་གྱི་ལྷ་སྣམ་ལ་ཆོས་ཀྱི་ལྷ་རྣམས་སྤྲོ་བར་བྱ་སྟེ། ཀ་ཀི་ ཀྲྀ་ཀུ་ཀླྀ་ཀཾ། ཏ་ཏི་ ཏྲྀ་ཏུ་ཏླྀ་ཏཾ། ཛ་ཛི་ ཛྲྀ་ཛུ་ཛླྀ་ཛཾ། ཚ་ཚི་ ཚྲྀ་ཚུ་ཚླྀ་ཚཾ། ཙ་ཙི་ ཙྲྀ་ཙུ་ཙླྀ་ ཙཾ་རྣམས་ཡོངས་སུ་གྱུར་པ་ལས། རལ་གྲི་ནག་པོ་རྣམས་སུ་གྱུར་ཏེ། ཙཾ་དང་ ཧྲཱི་ ལས་བྱུང་བའི་རལ་གྲི་དག་ཡོངས་སུ་གྱུར་པ་ལས། སྲིན་པོ་ནག་པོ་ལ་ཛར་ཪོ་རྗེ་མ་སྲིན་མོ་སེར་མོས་འཁྱུད་པ། ཤར་གྱི་གཡས་སུ་བདུའི་ལྟེ་བར་ཡི་དྭགས་ལ་གནས་པ་དང་། མཚན་མ་ལྷག་མ་རྣམས་ལས་བྱུང་བའི་ཀ་རྡོ་རྗེ་མ། ཏི་རྡོ་རྗེ་མ། དེ་བཞིན་དུ་སྦྱར་ཏེ། ཀྲྀ་ཀུ་ཀླྀ་ཀཾ། ཏ་ཏི་ཏྲྀ་ཏུ་ཏླྀ་ ཏཾ། ཛ་ཛི་ཛྲྀ་ཛུ་ཛླྀ་ ཛཾ། ཚ་ཚི་ཚྲྀ་ཚུ་ཚླྀ་ཚཾ། ཙ་ཙི་ ཙྲྀ་ཙུ་ཙླྀ་ རྡོ་རྗེ་མ་རྣམས་ཀྱང་ནག་མོ། གཙོ་འཁོར་ཐམས་ཅད་ཀྱང་ཕྱག་བཞིའི་གཡས་གཉིས་ཀྱིས་རལ་གྲི་དང་གྲི་གུག །གཡོན་གཉིས་ཀྱིས་ཕུབ་དང་ཐོད་པ་འཛིན་པ། ནང་བསྐོར་གྱི་པད་འདབ་མདུན་མ་ནས་བརྩམས་ཏེ་པད་འདབ་རྣམས་ལ་གཡས་བསྐོར་གྱི་རིམ་པས་གནས་པ། ནག་པ་ལྟ་བའི་ཆོས་རྣམས་རྣམ་པར་དག་པའོ། །དེས་རིགས་སྦྲེས་ཏེ་འོག་མ་རྣམས་ལའང་ཤེས་པར་བྱའོ། །ཙཾ་ཙིཾ་ ཙྲྀཾ་ཙུཾ་ཙླྀཾ་ ཙཿ ཀཾ་ཀིཾ་ ཀྲྀཾ་ཀུཾ་ཀླྀཾ་ ཚཿ ཛཾ་ཛིཾ་ ཛྲྀཾ་ཛུཾ་ཛླྀཾ་ ཛཿ ཏཾ་

ཛྷཱི་ཛྷྲཱྀ་ཛྷཱུ་ཛྷླཱྀ་ ཛྷཿ ཉཱ་ཉཱི་ཉྲཱྀ་ཉཱུ་ཉླཱྀ་ ཉཿརྣམས་ཡོངས་སུ་གྱུར་པ་ལས། དཔག་བསམ་གྱི་ཤིང་ནག་པོ་རྣམས་སུ་གྱུར་ཏེ། ཉཿདང་ ཛྷཱྀ ལས་བྱུང་བའི་དཔག་བསམ་གྱི་ཤིང་དག་ཡོངས་སུ་གྱུར་པ་ལས། རླུང་ལྷ་ནག་པོ་ལ་ ཡླཱྀ རྡོ་རྗེ་མ་རབ་གཙུམ་མ་སེར་མོས་འཕྲུད་པ། མི་མཚམས་ཀྱི་པདྨའི་ལྟེ་བར་རི་དྭགས་ལ་གནས་པ་དང་། མཚན་མ་ལྷག་མ་རྣམས་ལས་བྱུང་བའི། ཙླཱྀ་ཚླཱྀ་ཛླཱྀ་ཛྷླཱྀ་ཉླཱྀ རྡོ་རྗེ་མ་རྣམས་ཀྱང་ནག་མོ། གཙོ་འཁོར་ཐམས་ཅད་ཀྱང་ཕྱག་བཞིའི་གཡས་གཉིས་ཀྱིས་དཔག་བསམ་གྱི་ཤིང་དང་ཡོངས་འདུའི་མེ་ཏོག གཡོན་གཉིས་ཀྱིས་ནོར་བུ་ཨིནྡྲ་ནཱི་ལ་དང་། ཨུཏྤལ་སྔོན་པོ་འཛིན་པ། ནང་བསྐོར་གྱི་པད་འདབ་མདུན་མ་ནས་བརྩམས་ཏེ་པད་འདབ་རྣམས་ལ་གཡས་བསྐོར་གྱི་རིམ་པས་གནས་པ། ས་གའི་ཟླ་བའི་ཆོས་རྣམས་རྣམ་པར་དག་པའོ། །དེ་ལྟར་ཟླ་བ་གཉིས་ནི་དཔྱིད་ཀྱི་དུས་སོ། །

ཀ་ཀི་ ཀྲྀ་ཀུ་ཀླྀ་ ཀཾ། ཁ་ཁི་ ཁྲྀ་ཁུ་ཁླྀ་ ཁཾ། ག་གི་ གྲྀ་གུ་གླྀ་ གཾ། གྷ་གྷི་ གྷྲྀ་གྷུ་གྷླྀ་ གྷཾ། ང་ངི་ ངྲྀ་ངུ་ངླྀ་ ངཾ་རྣམས་ཡོངས་སུ་གྱུར་པ་ལས། མདུང་དམར་པོ་རྣམས་སུ་གྱུར་ཏེ། ངཾ་དང་ ཧྲཱྀ ལས་བྱུང་བའི་མདུང་དག་ཡོངས་སུ་གྱུར་པ་ལས། །མེ་ལྷ་དམར་པོ་ལ་ ཧྲཱྀ རྡོ་རྗེ་མ་རྒྱུ་ལྷ་མོ་དཀར་མོས་འཕྲུད་པ་ལྟོའི་གཡས་སུ་པདྨའི་ལྟེ་བར་ལུག་ལ་གནས་པ་དང་། མཚན་མ་ལྷག་མ་རྣམས་ལས་བྱུང་བའི། ཀ་ཁ་ག་གྷ་ ངླྀ་ རྡོ་རྗེ་མ་རྣམས་ཀྱང་དམར་མོ་གཙོ་འཁོར་ཐམས་ཅད་ཀྱང་ཕྱག་བཞིའི་གཡས་གཉིས་ཀྱིས་མདུང་དང་དབྱུག་པ། གཡོན་གཉིས་ཀྱིས་རྒྱུ་སྐྱེས་དང་སྒྲི་བླུགས་འཛིན་པ། ནང་བསྐོར་གྱི་པད་འདབ་མདུན་མ་ནས་བརྩམས་ཏེ་པད་འདབ་རྣམས་ལ་གཡས་བསྐོར་གྱི་རིམ་པས་གནས་པ། སྣྲོན་གྱི་ཟླ་བའི་ཆོས་རྣམས་རྣམ་པར་དག་པའོ། །

ངཱ་ངཱི་ ངྲཱྀ་ངཱུ་ངླཱྀ་ངཿ གྷཱ་གྷཱི་ གྷྲཱྀ་གྷཱུ་གྷླཱྀ་གྷཿ གཱ་གཱི་ གྲཱྀ་གཱུ་གླཱྀ་གཿ ཁཱ་ཁཱི་ ཁྲཱྀ་ཁཱུ་ཁླཱྀ་ཁཿ ཀཱ་

ཊཱི་ ཊྲྀ་ཊུ་ཊླྀ་ཊཿརྣམས་ཡོངས་སུ་གྱུར་པ་ལས། ཤཀྟི་དམར་པོ་རྣམས་སུ་གྱུར་ཏེ། ཊཿདང་ ཊྲྀ་ལས་བྱུང་བའི་ཤཀྟི་དག་ཡོངས་སུ་གྱུར་པ་ལས། གདོང་དྲུག་དམར་པོ་ལ་ ཊྲྀ་ རྡོ་རྗེ་མ་དཔལ་མོ་དཀར་མོས་འཁྲུད་པ། བདེན་བྲལ་གྱི་པདྨའི་ལྟེ་བར་ཟླ་བ་ལ་གནས་པ་དང་། མཚན་མ་ལྷག་མ་རྣམས་ལས་བྱུང་བའི། ཏཱ་ཥྛ་ཏྲྀ་ཧླ་ ཊླཱྀ་རྡོ་ རྗེ་ མ་ རྣམས་ ཀྱང་ དམར་ མོ། གཙོ་ འཁོར་ ཐམས་ ཅད་ ཀྱང་ ཕྱག་ བཞིའི་གཡས་གཉིས་ཀྱི་ཤཀྟི་དང་མདུང་། གཡོན་གཉིས་ཀྱིས་ནོར་བུ་དང་མེ་ལོང་འཛིན་པ། ནང་བསྐོར་གྱི་པད་འདབ་མདུན་མ་ནས་བརྩམས་ཏེ་པད་འདབ་རྣམས་ལ་གཡས་བསྐོར་གྱི་རིམ་པས་གནས་པ། ཆུ་སྟོད་ཀྱི་ཟླ་བའི་ཆོས་རྣམས་རྣམ་པར་དག་པའོ། །དེ་ལྟར་ཟླ་བ་གཉིས་ནི་སོས་ཀའི་དུས་སོ། །མ་མི་མྲྀ་མུ་མླྀ་མཾ། ཧ་ཧི་ ཧྲྀ་ཧུ་ཧླྀ་ཧཾ། བ་བི་ བྲྀ་བུ་བླྀ་བཾ། ཕ་ཕི་ ཕྲྀ་ཕུ་ཕླྀ་ཕཾ། པ་པི་ པྲྀ་པུ་པླྀ་པཾ་རྣམས་ཡོངས་སུ་གྱུར་པ་ལས། ཞགས་པ་དཀར་པོ་རྣམས་སུ་གྱུར་ཏེ། པཾ་དང་ པྲྀ་ལས་བྱུང་བའི་ཞགས་པ་དག་ཡོངས་སུ་གྱུར་པ་ལས། རྒྱ་མཚོ་དཀར་པོ་ལ་ པྲྀ་ རྡོ་རྗེ་མ་ཕག་མོ་དམར་མོས་འཁྲུད་པ། བྱང་གི་གཡས་སུ་པདྨའི་ལྟེ་བར་ཆུ་ཤེལ་ལ་གནས་པ་དང་། མཚན་མ་ལྷག་མ་རྣམས་ལས་བྱུང་བའི་མ་ཧ་བ་ཕླྀ་རྡོ་རྗེ་མ་རྣམས་ཀྱང་དཀར་མོ། གཙོ་འཁོར་ཐམས་ཅད་ཀྱང་ཕྱག་བཞིའི་གཡས་གཉིས་ཀྱིས་ཞགས་པ་དང་རིན་པོ་ཆེ། གཡོན་གཉིས་ཀྱིས་སྦྲུལ་ཞགས་དང་ཟླ་བ་ཆུ་ཤེལ་གྱི་ནོར་བུ་འཛིན་པ། ནང་བསྐོར་གྱི་པད་འདབ་མདུན་མ་ནས་བརྩམས་ཏེ་པད་འདབ་རྣམས་ལ་གཡས་བསྐོར་གྱི་རིམ་པས་གནས་པ། གྲོ་བཞིན་གྱི་ཟླ་བའི་ཆོས་རྣམས་རྣམ་པར་དག་པའོ། །པྲ་པྲི་ པྲྀ་པྲུ་པླྀ་པཿ ཕྲ་ཕྲི་ ཕྲྀ་ཕྲུ་ཕླྀ་ཕཿ བྲ་བྲི་ བྲྀ་ བྲུ་བླྀ་ བཿ ཧྲ་ཧྲི་ཧྲྀ་ཧྲུ་ཧླྀ་ཧཿ མྲ་མྲི་ མྲྀ་མྲུ་མླྀ་མཿརྣམས་ཡོངས་སུ་གྱུར་པ་ལས། དགྲ་

སྟྭ་དཀར་པོ་རྣམས་སུ་གྱུར་ཏེ། མཿདང་ ཀྵྀ་ ལས་བྱུང་བའི་དགྲ་སྟྭ་དག་ཡོངས་སུ་གྱུར་པ་ལས། ཚོགས་བདག་དཀར་པོ་ལ་ ཀྵྀ་ རྡོ་རྗེ་མ་གཞོན་ནུ་མ་དམར་མོས་འཁྱུད་པ། དབང་ལྡན་གྱི་པདྨའི་ལྟེ་བར་བྱི་བ་ལ་གནས་པ་དང་། མཚན་མ་ལྷག་མ་རྣམས་ལས་བྱུང་བའི། ཡ྄་ཤ྄་བ྄་ཀྵ྄་མླྀ་ རྡོ་རྗེ་མ་རྣམས་ཀུང་དཀར་མོ། གཙོ་འཁོར་ཐམས་ཅད་ཀྱང་ཕྱུག་བཞིའི་གཡས་གཉིས་ཀྱིས་དགྲ་སྟྭ་དང་རྡོ་རྗེ། གཡོན་གཉིས་ཀྱིས་ཞགས་པ་དང་ནོར་བུ་འཛིན་པ། ནང་བསྐོར་གྱི་པད་འདབ་མདུན་མ་ནས་བརྩམས་ཏེ་པད་འདབ་རྣམས་ལ་གཡས་བསྐོར་གྱི་རིམ་པས་གནས་པ། ཁྲུམས་སྟོད་ཀྱི་ཟླ་བའི་ཆོས་རྣམས་རྣམ་པར་དག་པའོ། །དེ་ལྟར་ཟླ་བ་གཉིས་ནི་དབྱར་གྱི་དུས་སོ། །ཁ་ཁི་ ཁྲྀ་ཁུ་ཁླྀ་ ཁཾ། ཀྵ་ཀྵི་ཀྵྲྀ་ཀྵུ་ཀྵླྀ་ ཀྵཾ། ང་ངི་ ངྲྀ་ ངུ་ངླྀ་ངཾ། ཐ་ཐི་ཐྲྀ་ཐུ་ཐླྀ་ ཐཾ། ཊ་ཊི་ཊྲྀ་ཊུ་ཊླྀ་ ཊཾ་རྣམས་ཡོངས་སུ་གྱུར་པ་ལས། རྡོ་རྗེ་སེར་པོ་རྣམས་སུ་གྱུར་ཏེ། ཊཾ་དང་ཛྲྀ་ ལས་བྱུང་བའི་རྡོ་རྗེ་དག་ཡོངས་སུ་གྱུར་པ་ལས། དབང་པོ་སེར་པོ་ལ་ ཛྲྀ་ རྡོ་རྗེ་མ་རྟུང་ལྷ་མོ་ནག་མོས་འཁྱུད་པ། ནུབ་ཀྱི་གཡས་སུ་པདྨའི་ལྟེ་བར་གླང་པོ་ཆེ་ལ་གནས་པ་དང་། མཚན་མ་ལྷག་མ་རྣམས་ལས་བྱུང་བའི་ན་ཌྷ་ད་ཐ་ ཀླྀ་ རྡོ་རྗེ་མ་རྣམས་ཀུང་སེར་མོ། གཙོ་འཁོར་ཐམས་ཅད་ཀྱང་ཕྱུག་བཞིའི་གཡས་གཉིས་ཀྱིས་རྡོ་རྗེ་དང་མདའ། གཡོན་གཉིས་ཀྱིས་དྲིལ་བུ་དང་གཞུ་འཛིན་པ། ནང་བསྐོར་གྱི་པད་འདབ་མདུན་མ་ནས་བརྩམས་ཏེ་པད་འདབ་རྣམས་ལ་གཡས་བསྐོར་གྱི་རིམ་པས་གནས་པ། ཐ་སྐར་གྱི་ཟླ་བའི་ཆོས་རྣམས་རྣམ་པར་དག་པའོ། །ཧ྄་ཧ྄ི་ཧྲྀ་ཧུ་ཧླྀ་ ཧཿ ཕ྄་ཕ྄ི་ཕྲྀ་ཕུ་ཕླྀ་ ཕཿ ད྄་ད྄ི་དྲྀ་དུ་དླྀ་ དཿ ཌྷ྄་ཌྷ྄ི་ཌྷྲྀ་ཌྷུ་ཌྷླྀ་ ཌྷཿ ན྄་ན྄ི་ནྲྀ་ནུ་ནླྀ་ ནཿརྣམས་ཡོངས་སུ་གྱུར་པ་ལས། ཁབ་སེར་པོ་རྣམས་སུ་གྱུར་ཏེ། ནཿདང་ ཀྵྀ་ ལས་བྱུང་བའི་ཁབ་དག་ཡོངས་སུ་གྱུར་པ་ལས།

མེས་པོ་སེར་པོ་ལ་ ཀྲྀ་ རྡོ་རྗེ་མ་གློག་མ་ནག་མོས་འཁྱུད་པ། ཀླུང་མཚམས་ཀྱི་
པདྨའི་ལྟེ་བར་དང་པ་ལ་གནས་པ་དང་། མཚན་མ་ལྷག་མ་རྣམས་ལས་བྱུང་བའི།
ཧཱ་སྱཱ་ཧཱ་ཧྲཱ་ ཀླཱྀ་ རྡོ་རྗེ་མ་རྣམས་ཀུང་སེར་མོ། གཙོ་འཁོར་ཐམས་ཅད་ཀུང་ཕྱག་
བཞིའི་གཡས་གཉིས་ཀྱིས་ཁབ་དང་བགྲང་འཕྲེང་། གཡོན་གཉིས་ཀྱིས་པདྨ་དང་སྤྱི་
བླུགས་འཛིན་པ། ནང་བསྐོར་གྱི་པད་འདབ་མདུན་མ་ནས་བརྩམས་ཏེ་པད་འདབ་
རྣམས་ལ་གཡས་བསྐོར་གྱི་རིམ་པས་གནས་པ། སྨིན་དྲུག་གི་ཟླ་བའི་ཚེས
རྣམས་རྣམ་པར་དག་པའོ། །དེ་ལྟར་ཟླ་བ་གཉིས་ནི་སྟོན་གྱི་དུས་སོ། །ཀཀེ ཀྲྀ་ཀྲུ་ཀླྀ་ཀཾ།
ཤ་ཤི་ཤིར་ཤུ་ ཤླྀ་ ཤཾ། །ཁ་ཁི་ ཁྲྀ་ཁྲུ་ཁླྀ་ ཕཾ། ཛ་ཛི་ ཛྲྀ་ཛྲུ་ཛླྀ་ ཛཾ། ས་སི་ སྲྀ་སྲུ་སླྀ་ སཾ་
རྣམས་ཡོངས་སུ་གྱུར་པ་ལས། རྩེ་གསུམ་སྔོན་པོ་རྣམས་སུ་གྱུར་ཏེ། སཾ་
དང་ ཧྲཱི་ ལས་བྱུང་བའི་རྩེ་གསུམ་དག་ཡོངས་སུ་གྱུར་པ་ལས། དྲག་པོ་སྔོན་པོ་
ལ་ ཧྲཱི་ རྡོ་རྗེ་མ་རི་ཁྲས་མ་ལྡང་ཁྱུས་འཁྱུད་པ། བྱང་གི་གཡོན་དུ་པདྨའི་ལྟེ་བར་
ཁྱུ་མཆོག་ལ་གནས་པ་དང་། མཚན་མ་ལྷག་མ་རྣམས་ལས་བྱུང་བའི་ཀཤ་ཁ་
ཛ་སླཱི་ རྡོ་ རྗེ་ མ་ རྣམས་ ཀུང་ སྔོན་ མོ། གཙོ་ འཁོར་ ཐམས་ ཅད་ ཀུང་ ཕྱག་ བཞིའི་
གཡས་གཉིས་ཀྱིས་རྩེ་གསུམ་དང་མདའ། གཡོན་གཉིས་ཀྱིས་སྦྲུལ་དང་བཅས་
པས་ཁ་ཊྭཱཾ་ག་དང་གཞུ་འཛིན་པ། ནང་བསྐོར་གྱི་པད་འདབ་མདུན་མ་ནས་བརྩམས
ཏེ་པད་འདབ་རྣམས་ལ་གཡས་བསྐོར་གྱི་རིམ་པས་གནས་པ། མགོའི་ཟླ་བའི་
ཚེས་རྣམས་རྣམ་པར་དག་པའོ། །སྔ་སྔི་ སྔྲྀ་ སྔུ་སྔླྀ་སཿ ཛྙ་ཛྙི་ཛྙྲྀ་ཛྙུ་ཛྙླྀ་ཛྙཿ ཎ་ཎི་ཎྲྀ་ཎུ་ཎླྀ་
ཎཿཉ་ཉི་ ཉྲྀ་ ཉུ་ཉླྀ་ཉཿ ཀྣ་ཀྣི་ཀྣྲྀ་ཀྣུ་ཀྣླྀ་ཀྣཿ རྣམས་ཡོངས་སུ་གྱུར་པ་ལས། བེ་
ཅོན་སྔོན་པོ་རྣམས་སུ་གྱུར་ཏེ། ཀྣཿདང་ ཧྲྀ་ ལས་བྱུང་བའི་བེ་ཅོན་དག་ཡོངས་
སུ་གྱུར་པ་ལས། ནོར་བདག་སྔོན་པོ་ལ་ ཧྲྀ་ རྡོ་རྗེ་མ་ནོར་གྱི་དབང་མོ་ལྡང་ཁྱུས་

འབྲུད་པ། ནུབ་ཀྱི་གཡོན་དུ་པདྨའི་ལྟེ་བར་གླང་པོ་ཆེ་ལ་གནས་པ་དང་། མཚན་མ་
ལྷག་མ་རྣམས་ལས་བྱུང་བའི། སཱུ་ ཛཱུ་ཤཱུ་ཀྵཱུ་ རྡོ་རྗེ་མ་རྣམས་ཀྱང་སྔོན་མོ། གཙོ་
འཁོར་ ཐམས་ ཅད་ ཀྱང་ ཕྱག་ བཞིའི་ གཡས་ གཉིས་ ཀྱིས་ ནོར་ བུ་ དང་ བེ་ ཅོན།
གཡོན་གཉིས་ཀྱིས་ནེའུ་ལེ་དང་པདྨ་འཛིན་པ། ནང་བསྐོར་གྱི་པད་འདབ་མདུན་
མ་ནས་བརྩམས་ཏེ་པད་འདབ་རྣམས་ལ་གཡས་བསྐོར་གྱི་རིམ་པས་གནས་པ།
རྒྱལ་གྱི་ཟླ་བའི་ཆོས་རྣམས་རྣམ་པར་དག་པའོ། །དེ་ལྟར་ཟླ་བ་གཉིས་ནི་དགུན་
སྟོད་ཀྱི་དུས་སོ། །ང་ངི་ ངྲྀ་ངུ་ངླྀ་ ངཾ། ཀྵ་ཀྵི་ ཀྵྲྀ་ཀྵུ་ཀྵླྀ་ཀྵཾ། ག་གི་གྲྀ་གུ་གླྀ་གཾ། ཁ་
ཁི་ ཁྲྀ་ ཁུ་ཁླྀ་ཁཾ། ཀ་ཀི་ ཀྲྀ་ཀུ་ཀླྀ་ཀཾ་རྣམས་ཡོངས་སུ་གྱུར་པ་ལས། འཁོར་ལོ་
ལྷང་ཚེ་རྣམས་སུ་གྱུར་ཏེ། ཀཾ་དང་ ཀྲྀ་ ལས་བྱུང་བའི་འཁོར་ལོ་དག་ཡོངས་སུ་
གྱུར་པ་ལས། ཁྲབ་འཇུག་ལྷང་ཚེ་ལ་ ཀྲྀ་ རྡོ་རྗེ་མ་དཔལ་མོ་སྔོན་མོས་འབྲུད་པ།
ཤར་ཀྱི་གཡོན་དུ་པདྨའི་ལྟེ་བར་མཁའ་ལྡིང་ལ་གནས་པ་དང་། མཚན་མ་ལྷག་མ་
རྣམས་ ལས་ བྱུང་ བའི་ ང་ ཀྵ་ ག་ ཁ་ཀླྀ་རྡོ་ རྗེ་ མ་ རྣམས་ ཀྱང་ ལྷང་ ཚེ། གཙོ་ འཁོར་
ཐམས་ཅད་ཀྱང་ཕྱག་བཞིའི་གཡས་གཉིས་ཀྱིས་འཁོར་ལོ་དང་དབྱུག་པོ། གཡོན་
གཉིས་ ཀྱིས་ པདྨ་ དང་ སྒྲོ་ བ་ ལྷ་ པའི་ དུང་ འཛིན་ པ། ནང་ བསྐོར་ གྱི་ པད་ འདབ་
མདུན་ མ་ ནས་ བརྩམས་ ཏེ་ པད་ འདབ་ རྣམས་ ལ་ གཡས་ བསྐོར་ གྱི་ རིམ་ པས་
གནས་པ། མཆུའི་ཟླ་བའི་ཆོས་རྣམས་རྣམ་པར་དག་པའོ། །ཀཱ་ཀཱི་ ཀྲཱྀ་ ཀཱུ་ཀླཱྀ་ཀཿ
ཁཱ་ཁཱི་ ཁྲཱྀ་ ཁཱུ་ཁླཱྀ་ཁཿ གཱ་གཱི་ གྲཱྀ་ གཱུ་གླཱྀ་གཿ ཀྵཱ་ཀྵཱི་ ཀྵྲཱྀ་ ཀྵཱུ་ཀྵླཱྀ་ཀྵཿ ངཱ་ངཱི་ ངྲཱྀ་ ངཱུ་
ངླཱྀ་ངཿརྣམས་ ཡོངས་ སུ་ གྱུར་ པ་ ལས། དབྱུག་ པ་ ལྷང་ ཚེ་ རྣམས་ སུ་ གྱུར་ ཏེ།
ངཿདང་ གྲཱྀ་ ལས་བྱུང་བའི་དབྱུག་པ་དག་ཡོངས་སུ་གྱུར་པ་ལས། གཤིན་རྗེ་
ལྷང་ཚེ་ལ་ གྲཱྀ་ རྡོ་རྗེ་མ་གཤིན་རྗེ་མོ་སྔོན་མོས་འབྲུད་པ། ལྷོའི་གཡོན་དུ་པདྨའི་

ལྟེ་བར་མ་ཧེ་ལ་གནས་པ་དང་། མཚན་མ་ལྷག་མ་རྣམས་ལས་བྱུང་བའི། ཀཱ་ཁཱ་གཱ་ཀླཱ་ ཀླཱི་ ཧོ་ ཧེ་ མ་རྣམས་ཀྱང་ལྷང་ཁྲུ་གཙོ་འཁོར་ཐམས་ཅད་ཀྱང་ཕྱག་བཞིའི་གཡས་གཉིས་ཀྱི་དབྱུག་པ་དང་རལ་གྲི་གཡོན་གཉིས་ཀྱིས་ལྕགས་སྒྲོག་དང་ཞགས་པ་འཛིན་པ། ནང་བསྐོར་གྱི་པད་འདབ་མདུན་མ་ནས་བརྩམས་ཏེ། པད་འདབ་རྣམས་ལ་གཡས་བསྐོར་གྱི་རིམ་པས་གནས་པ། དབོའི་ཟླ་བའི་ཚེས་རྣམས་རྣམ་པར་དག་པའོ། །དེ་ལྟར་ཟླ་བ་གཉིས་ནི་དགུན་སྨད་ཀྱི་དུས་སོ། །གཙོ་བོ་རྣམས་ནི་ཧོ་ཧེའི་གདན་གྱིས་གནས་ཤིང་བཅོམ་ལྡན་འདས་ལ་མངོན་དུ་ཕྱོགས་པ་དང་། འཁོར་རྣམས་ནི་རོལ་པའི་སྟབས་ཅན་རང་རང་གི་གཙོ་བོ་ལ་མངོན་དུ་ཕྱོགས་པ་སྟེ། ཚངས་པ་འཁོར་དང་བཅས་པ་ནི་གདོང་བཞི་པ། གཞོན་ནུ་འཁོར་དང་བཅས་པ་ནི་གདོང་དྲུག་པ། གཞན་རྣམས་གདོང་གཅིག་པ། ཐམས་ཅད་ཀྱང་ཞལ་རེ་རེ་ལ་སྤྱན་གསུམ་གསུམ་པའོ། །

སྐུའི་སྒོ་སྐྱོང་སྤྲོ་བར་བྱ་སྟེ། ཡ་ཡིག་ལས་བྱུང་བའི་དབྱུག་པ་ནག་པོ་ཡོངས་སུ་གྱུར་པ་ལས་ཁྲོ་བོ་དབྱུག་སྔོན་ཅན་ནག་པོ་ཕྱག་བཞིའི་གཡས་གཉིས་ཀྱིས་རལ་གྲི་དང་རྡོ་རྗེ། གཡོན་གཉིས་ཀྱི་ཕུབ་དང་ལྟོས་འགྲོ་འཛིན་པ་ལ། ལཱ་ཡིག་ལས་བྱུང་བའི་འོད་ཟེར་ཅན་མ་སེར་མོ་སྟོབས་པོ་ཆེ་ལྟ་བུས་འབྲུད་པ། ཤར་སྒོར་འོད་ཟེར་ཅན་མའི་ཤིང་རྟ་ལ་གནས་པ་དང་། ར་ཡིག་ལས་བྱུང་བའི་མདའ་དམར་པོ་ཡོངས་སུ་གྱུར་པ་ལས། འདོད་པའི་རྒྱལ་པོ་དམར་པོ་ཕྱག་བཞིའི་གཡས་གཉིས་ཀྱིས་མདའ་དང་ལྕགས་ཀྱུ། གཡོན་གཉིས་ཀྱིས་གཞུ་དང་ཞགས་པ་འཛིན་པ་ལ། ཝཱ་ཡིག་ལས་བྱུང་བའི་སྐྱུལ་བྱེད་མ་དཀར་མོ་མི་གཡོ་བ་ལྟ་བུས་འབྲུད་པ། ལྷོ་སྒོར་ཙུན་དའི་ཤིང་རྟ་ལ་གནས་པ་དང་། ཝ་ཡིག་ལས་བྱུང་བའི་གདུགས་ཤིང་དཀར་

པོ་ཡོངས་སུ་གྱུར་པ་ལས་མི་གཡོ་བ་དཀར་པོ་ཕྱག་བཞིའི་གཡས་གཉིས་ཀྱིས་ཐོ་བ་དང་མདུང་། གཡོན་གཉིས་ཀྱིས་པདྨ་དང་མེ་ལོང་འཛིན་པ་ལ། ཊཱ་ཡིག་ལས་བྱུང་བའི་ཁྲོ་གཉེར་ཅན་མ་དམར་མོ་འདོད་རྒྱལ་ལྷ་བྲུས་འཁྱུད་པ། བྱང་སྐོར་ཁྲོ་གཉེར་ཅན་གྱི་ཤིང་རྟ་ལ་གནས་པ་དང་། ལ་ཡིག་ལས་བྱུང་བའི་བེ་ཅོན་སེར་པོ་ཡོངས་སུ་གྱུར་པ་ལས། སྟོབས་པོ་ཆེ་སེར་པོ་ཕྱག་བཞིའི་གཡས་གཉིས་ཀྱིས་འཁོར་ལོ་དང་དབྱུག་པ། གཡོན་གཉིས་ཀྱིས་དུང་དང་རིན་པོ་ཆེ་འཛིན་པ་ལ། ཡཱ་ཡིག་ལས་བྱུང་བའི་རྡོ་རྗེ་ལྕགས་སྒྲོག་མ་ནག་མོ་དབྱུག་སྔོན་ཅན་ལྷ་བྲུས་འཁྱུད་པ། ནུབ་སྐོར་ལྕགས་སྒྲོག་མའི་ཤིང་རྟ་ལ་གནས་པ་དང་། ཧཾ་ཡིག་ལས་བྱུང་བའི་རྡོ་རྗེ་ལྷུང་ཁྲུ་ཡོངས་སུ་གྱུར་པ་ལས། གཙུག་ཏོར་འཁོར་ལོས་བསྒྱུར་བ་ལྷུང་ཁྲུ། ཕྱག་བཞིའི་གཡས་གཉིས་ཀྱིས་དགྲ་སྟ་དང་རྩེ་གསུམ། གཡོན་གཉིས་ཀྱིས་སྦྲུལ་ཞགས་དང་ཁ་ཊྭཾ་ག་འཛིན་པ་ལ། ཧཿཡིག་ལས་བྱུང་བའི་ཤིན་ཏུ་སྔོན་མོ་གནོད་མཛེས་རྒྱལ་པོ་ལྷ་བྲུས་འཁྱུད་པ། སྟེང་དུ་ཤིན་ཏུ་སྔོན་མོའི་ཤིང་རྟ་ལ་གནས་པ་དང་། ཧ་ཡིག་ལས་བྱུང་བའི་རྡོ་རྗེ་སྔོན་པོ་ཡོངས་སུ་གྱུར་པ་ལས། གནོད་མཛེས་རྒྱལ་པོ་སྔོན་པོ་ཕྱག་བཞིའི་གཡས་གཉིས་ཀྱིས་གྲི་གུག་དང་རྡོ་རྗེ། གཡོན་གཉིས་ཀྱིས་ཐོད་པ་དང་དྲིལ་བུ་འཛིན་པ་ལ། ཧཱ་ཡིག་ལས་བྱུང་བའི་དྲག་སྔོན་མ་ལྷུང་ཁྲུ་གཙུག་ཏོར་འཁོར་ལོས་བསྒྱུར་བ་ལྷ་བྲུས་འཁྱུད་པ། འོག་ཏུ་དྲག་སྔོན་མའི་ཤིང་རྟ་ལ་གནས་པ་སྟེ། ཁྲོ་བོ་ཡབ་ཡུམ་དེ་རྣམས་ཐམས་ཅད་ཀྱང་ཞལ་གཅིག་པ། སྤྱན་གསུམ་པ། རབ་ཏུ་ཁྲོས་ཤིང་སྦྲུལ་གྱིས་བརྒྱན་པ། ཁྲོ་བོ་རྣམས་གཡས་བརྐྱང་དང་། ཁྲོ་བོ་ལྷ་མོ་རྣམས་གཡོན་བརྐྱང་གི་སྟབས་ཀྱིས་གནས་པའོ། །མི་སྣོན་ཁྲོ་མོ་བཅུ་པོ་རྣམས་ཀྱི་ས་བོན་བོར་ཀྱང་རུང་ངོ་། །

སྐུའི་སྙིགས་བུ་ལ་ཧྲ་འབབ་ཀྱི་ཀ་བའི་ནང་རོལ་དུ་ཀླུ་རྣམས་སྤྲོ་བར་བྱ་སྟེ། ཧྱ་ཧྱཱ་ལས་བྱུང་བའི་རྒྱལ་མཚན་དག་ཡོངས་སུ་གྱུར་པ་ལས། སྟོབས་ཀྱི་རྒྱུ་དང་པདྨ་ནག་པོ་ལ། མཁའ་ལྡིང་གདོང་མ་དང་། ལྕེ་སྤྱང་གདོང་མ་སེར་མོས་འཕྲུད་པ། ཤར་སྒོའི་གཡོན་དང་གཡས་ཀྱི་སྙིགས་བུའི་སྟེང་དུ། རླུང་གི་དཀྱིལ་འཁོར་ཟླུམ་པོ་ནག་པོ་ཐིག་ལེས་མཚན་པ་ལ་གནས་པ་དང་། ཧྲ་ཧྲཱ་ལས་བྱུང་བའི་བཀྲ་ཤིས་འཁྱིལ་པ་དག་ཡོངས་སུ་གྱུར་པ་ལས། ནོར་རྒྱས་དང་དུང་སྐྱོང་དམར་པོ་ལ། འུག་གདོང་མ་དང་། སྟག་གདོང་མ་དཀར་མོས་འཕྲུད་པ། ལྷོ་སྒོའི་གཡོན་དང་གཡས་ཀྱི་སྙིགས་བུའི་སྟེང་དུ་མེའི་དཀྱིལ་འཁོར་གྲུ་གསུམ་དམར་པོ་བཀྲ་ཤིས་ཀྱིས་མཚན་པ་ལ་གནས་པ་དང་། ཧྶ་ཧྶཱ་ལས་བྱུང་བའི་པདྨ་དག་ཡོངས་སུ་གྱུར་པ་ལས། མཐའ་ཡས་དང་རིགས་ལྡན་དཀར་པོ་ལ། བྱ་རྒོད་གདོང་མ་དང་། ཕག་གདོང་མ་དམར་པོས་འཕྲུད་པ། བྱང་སྒོའི་གཡོན་དང་གཡས་ཀྱི་སྙིགས་བུའི་སྟེང་དུ་ཆུའི་དཀྱིལ་འཁོར་ཟླ་གམ་དཀར་པོ་པདྨས་མཚན་པ་ལ་གནས་པ་དང་། ཧྲ་ཧྲཱ་ལས་བྱུང་བའི་རྡོ་རྗེ་ （《༡》+སེར་པོ་） དག་ཡོངས་སུ་གྱུར་པ་ལས། འཇོག་པོ་དང་པདྨ་ཆེན་པོ་སེར་པོ་ལ། ཁྭ་གདོང་མ་དང་ཁྱི་གདོང་མ་ནག་མོས་འཕྲུད་པ། ནུབ་སྒོའི་གཡོན་དང་གཡས་ཀྱི་སྙིགས་བུའི་སྟེང་དུ། སའི་དཀྱིལ་འཁོར་གྲུ་བཞི་སེར་པོ་རྡོ་རྗེས་མཚན་པ་ལ་གནས་པ་དང་། སྟེང་དུ་ནམ་མཁའི་དཀྱིལ་འཁོར་ལྷུང་ཟེ་ལ་རྒྱལ་བ་ལྷུང་ཟེ། རྡོ་རྗེ་མིག་མས་འཕྲུད་པ་དང་། འོག་ཏུ་ཡེ་ཤེས་ཀྱི་དཀྱིལ་འཁོར་སྔོན་པོ་ལ། རྣམ་པར་རྒྱལ་བ་སྔོན་པོ། ཤིན་ཏུ་སྔོན་མོས་འཕྲུད་པས་གནས་པ་སྟེ། ཐམས་ཅད་ཀྱང་རྡོ་རྗེའི་གདན་གྱིས་གནས་ཤིང་རིན་པོ་ཆེས་བརྒྱན་པ། ཞལ་གཅིག་པ། སྤྱན་གསུམ་པ། ཕྱག་བཞིའི་གཡས་གཉིས་ཀྱིས་བདུད་རྩིའི་

ཐུམ་པ་དང་རྡོ་རྗེ། གཡོན་གཉིས་ཀྱིས་པདྨ་དང་རིན་པོ་ཆེ་འཛིན་པའོ། །དུར་ཁྲོད་འཁོར་ལོའི་སྟེང་དུ་རབ་གཏུམ་མ་རྣམས་སྤྲོ་བར་བྱ་སྟེ། ཀྲྲྀ དང་གྲི་གུག་ལས་བྱུང་བའི་ཁྲི་གདོང་མ་ནག་མོ་ལ་པདྨ་ཆེན་པོས་འཁྲུད་ པ། ཤར་ གྱི་ དུར་ཁྲོད་ རྩེ་མོས་འབིགས་པར་བསེའི་སྟེང་དུ་འཁོར་ལོའི་གདན་ལ་གནས་པ་དང་། ཨཱྀ དང་གྲི་གུ་ལས་བྱུང་བའི་ཁྭ་གདོང་མ་ནག་མོ་ལ་འཇོག་པོས་འཁྲུད་པ། ཤར་ལྷོའི་དུར་ཁྲོད་ལྷག་མ་ཅན་དུ་རྡེ་རྦ་ཊ་ཊའི་སྟེང་དུ་འཁོར་ལོའི་གདན་ལ་

གནས་ པ་ དང་། ཀྲྀ དང་ གྲི་ གུག་ ལས་ བྱུང་ བའི་ ཕག་ གདོང་ མ་ དམར་ མོ་ ལ་ རིགས་ལྡན་ གྱིས་ འཁྲུད་ པ། ལྷོའི་ དུར་ ཁྲོད་ རོ་ བསྲེགས་ པར་ དོམ་ གྱི་ སྟེང་ དུ་ འཁོར་ ལོའི་ གདན་ ལ་ གནས་ པ་ དང་། ཏྲྀ དང་ གྲི་ གུག་ ལས་ བྱུང་ བའི་ བྱ་ རྒོད་ གདོང་ མ་ དམར་ མོ་ ལ་ མཐའ་ ཡས་ ཀྱིས་འཁྲུད་པ། བདེན་བྲལ་གྱི་དུར་ཁྲོད་དྲག་པོའི་གཡུལ་དུ་ཁྲུང་ཁྲུང་གི་སྟེང་དུ་འཁོར་ལོའི་གདན་ལ་གནས་པ་དང་། ཧྲྀ དང་ གྲི་ གུག་ ལས་ བྱུང་ བའི་ སྟག་ གདོང་མ་དཀར་མོ་ལ་དུང་སྐྱོང་གིས་ འཁྲུད་ པ། ནུབ་ གི་ དུར་ ཁྲོད་ རླུང་བར་ འབྲིའི་ སྟེང་ དུ་ འཁོར་ ལོའི་ གདན་ ལ་ གནས་ པ་ དང་། སྲྀ དང་ གྲི་ གུག་ ལས་ བྱུང་ བའི་ འུག་ གདོང་ མ་ དཀར་ མོ་ ལ་ ནོར་ རྒྱས་ ཀྱིས་ འཁྲུད་པ། དབང་ལྡན་གྱི་དུར་ཁྲོད་བྱིས་པ་ཤི་བར་བྱ་མ་བྱིའི་སྟེང་དུ་འཁོར་ལོའི་གདན་ལ་གནས་པ་ དང་། རྐྲྀ གྲི་ གུག་ ལས་ བྱུང་ བའི་ ལྩེ་ སྤྱང་ གདོང་ མ་ སེར་ མོ་ ལ་ པདྨས་ འཁྲུད་ སྲྀ པ། ནུབ་ཀྱི་དུར་ཁྲོད་རྣག་གི་དྲིར་སེང་གེའི་སྟེང་དུ་འཁོར་ལོའི་

གདན་ལ་གནས་པ་དང་། གྲི་གུག་ལས་བྱུང་བའི་མཁའ་ལྡིང་གདོང་མ
སེར་མོ་ལ་སྟོབས་ཀྱི་རྒྱུས་འཕྲུད་པ། རླུང་གི་དུར་ཁྲོད་སྦྲུལ་གྱིས་བཟུང་
བར་མིག་སྟོན་གྱི་སྟེང་དུ་འཁོར་ལོའི་གདན་ལ་གནས་པ་དང་། སྟེང་དང་
འོག་ཏུ་ཡང་སྟོན་མོ་དང་། རྡོ་རྗེའི་མིག་མ་ལྷང་ཚེ་དང་སྟོན་མོ་ལ་རྣམ་པར་རྒྱལ་བ་
དང་། རྒྱལ་བ་དག་གིས་འཁྲུད་པ། ཤིང་རྟ་ལྷང་ཚེ་དང་སྟོན་པོ་ལ་གནས་པ་སྟེ།
ཐམས་ཅད་ཟླུམ་པོའི་སྟབས་ཀྱིས་གནས་ཤིང་། གཅེར་བུ་ཕྱག་རྒྱ་ལྔ་བརྒྱན་པ། མི་
མགོའི་འཕྲེང་བ་མགུལ་དུ་འཕྱང་བ། ཞལ་གཅིག་པ། སྤྱན་གསུམ་མ། ཕྱག་གཉིས་
ཀྱིས་གཡས་གྲི་གུག་དང་། གཡོན་ཐོད་པ་འཛིན་པའོ། །རླུང་གི་དཀྱིལ་འཁོར་ལ་
ས་བོན་དང་མཚན་མ་སྣ་ཚོགས་པ་ལས་བྱུང་བའི་འབྱུང་པོ་བྱེ་བ་ཕྲག་ཕྱེད་དང་
བཞི་དང་། གཟའ་བཅུ་དང་རྒྱུ་སྐར་དང་། ཨ་གསྟྱ་ལ་སོགས་པའི་དྲང་སྲོང་རྣམས་
དང་། རྒྱུ་སྐར་ཉི་ཤུ་རྩ་བརྒྱད་ལ་སོགས་པ་སྐར་མ་ཐམས་ཅད་དང་། ཁྱིམ་བཅུ་
གཉིས་དང་། ཆ་བཅུ་དྲུག་དང་། ཕྱོགས་བཅུ་སྐྱོང་བ་དང་། དགའ་བྱེད་དབང་ཕྱུག་
དང་། ནག་པོ་ཆེན་པོ་དང་། དྲིལ་བུའི་རྣ་བ་ཅན་དང་། ཐྲིང་གི་ནི་དང་། ཞིང་སྐྱོང་
དང་། ཕོ་ཉ་ཐམས་ཅད་དང་། འཕྲོག་མ་བུ་དང་བཅས་པ་དང་། སྐྲའི་གྲངས་ཀྱི་
གྲུབ་པ་རྣམས། དབྱིབས་དང་། ཁ་དོག་དང་། མཚན་མ་སྣ་ཚོགས་པ་འཛིན་པ་
རྣམས་ཀྱང་འཁོད་པར་གྱུར།

དེ་ནས། གསུང་གི་སྟེགས་བུ་ལ་འདོད་མ་རྣམས་སྦྲོ་བར་བྱ་སྟེ།
ཙཿཚཿཛཿཉྫཿཉཿརྣམས་ཡོངས་སུ་གྱུར་པ་ལས། སྒྲོལ་མ་ལས་བྱུང་བ་དབྱེ་བར་
འདོད་མ་དང་། རིག་བྱེ་རྡོ་རྗེ་མ་ལས་བྱུང་བ་གོས་འདོད་མ་དང་། ཁྲབ་འཇུག་མ་
ལས་བྱུང་བ་མཆིལ་མ་མ་དོར་བར་འདོད་མ་དང་། ལྕགས་སྒྲོག་མ་ལས་བྱུང་བ་

རེག་བྱ་འདོད་མ་དང་། ཁྭ་གདོང་མ་ལས་བྱུང་བ་ལྷག་མ་ཟ་བར་འདོད་མ་རྣམས་ཤར་སྒོའི་གཡས་ཀྱི་སྟེགས་བུ་ལ་རིམ་པས་གནས་པ་དང་། ཊཿཋཿཌཿཌྷཿཎཿརྣམས་ཡོངས་སུ་གྱུར་པ་ལས། གོས་དཀར་མོ་ལས་བྱུང་བ་བསྐྱོད་པར་འདོད་མ་དང་། རོ་རྗེ་རྗེ་མ་ལས་བྱུང་བ་ཟས་འདོད་མ་དང་། གཞོན་ནུ་མ་ལས་བྱུང་བ་གར་འདོད་མ་དང་། ཁྲོ་གཉེར་ཅན་མ་ལས་བྱུང་བ་འགྲུགས་པར་འདོད་མ་དང་། བྱ་རྒོད་གདོང་མ་ལས་བྱུང་བའི་གཡུལ་འདོད་མ་རྣམས་ལྷོ་སྒོའི་གཡས་ཀྱི་སྟེགས་བུ་ལ་རིམ་པས་གནས་པ་དང་། པཿཕཿབཿབྷཿམཿརྣམས་ཡོངས་སུ་གྱུར་པ་ལས། མཱ་མ་ཀཱི་ལས་བྱུང་བ་རྒྱས་པར་འདོད་མ་དང་། གཟུགས་རྡོ་རྗེ་མ་ལས་བྱུང་བ་རྒྱན་འདོད་མ་དང་། དཔལ་མོ་ལས་བྱུང་བ་རྒྱལ་སྲིད་འདོད་མ་དང་། ཙུན་དཱ་ལས་བྱུང་བ་འཆིང་བར་འདོད་མ་དང་། འུག་གདོང་མ་ལས་བྱུང་བ་བྲིས་པ་སྲིགས་པར་འདོད་མ་བྱང་སྒོའི་གཡས་ཀྱི་སྟེགས་བུ་ལ་རིམ་པས་གནས་པ་དང་། ཏཿཐཿདཿདྷཿནཿརྣམས་ཡོངས་སུ་གྱུར་པ་ལས། སྤྱན་མ་ལས་བྱུང་བ་རེངས་པར་འདོད་མ་དང་། དྲི་རྡོ་རྗེ་མ་ལས་བྱུང་བ་དྲི་འདོད་མ་དང་། ཚངས་མ་ལས་བྱུང་བ་ཆུ་ལ་རྐྱལ་བར་འདོད་མ་དང་། འོད་ཟེར་ཅན་མ་ལས་བྱུང་བ་ཕུར་བུས་འདེབས་པར་འདོད་མ་དང་། མཁའ་ལྡིང་གདོང་མ་ལས་བྱུང་བ་སྦྲུལ་འཆིང་བར་འདོད་མ་རྣམས་ནུབ་སྒོའི་གཡས་ཀྱི་སྟེགས་བུ་ལ་རིམ་པས་གནས་པ་སྟེ། ལྔ་པ་རྣམས་ནི་སྟེགས་བུའི་ཟུར་ལ་གནས་པའོ། །སཿཀྵཿཧཿཤཿརྣམས་ཡོངས་སུ་གྱུར་པ་ལས། ཤིན་ཏུ་སྨྱོན་མོ་ལས་བྱུང་བ་ཀུན་ཏུ་གདུང་བར་འདོད་མ་དང་། ཤིན་ཏུ་བརྩོན་འགྲུས་མ་ལས་བྱུང་བ་བསྒྲོད་པར་འདོད་མ་དང་། ཙར་ཙི་ཀཱ་ལས་བྱུང་བ་ལུས་འཁྲུག་པར་འདོད་མ་དང་། ཁྱི་གདོང་མ་ལས་བྱུང་བ་ཡན་ལག་བསྐྱོད་པར་འདོད་མ་རྣམས་ཤར་སྒོའི་གཡོན་གྱི

སྙིགས་བུ་ལ་རིམ་པས་གནས་པ་དང་ཀྵཿཀཿཁཿགཿརྣམས་ཡོངས་སུ་གྱུར་པ་ལས། དྲག་སྤྱན་མ་ལས་བྱུང་བ་རྒྱུག་པར་འདོད་མ་དང་། རླུགས་བྱེད་པ་ལས་བྱུང་བ་སྐེམས་པར་འདོད་མ་དང་། ཕག་མོ་ལས་བྱུང་བ་ལུས་ཀྱི་དྲི་མ་འདོད་མ་དང་། ཕག་གདོང་མ་ལས་བྱུང་བ་བཤད་གཅི་ཟག་པར་འདོད་མ་རྣམས་ལྟོ་སྒོའི་གཡོན་གྱི་སྙིགས་བུ་ལ་རིམ་པས་གནས་པ་དང་། ཛྷཿངཿལཿཕཿརྣམས་ཡོངས་སུ་གྱུར་པ་ལས། སྒྲ་རྡོ་རྗེ་མ་ལས་བྱུང་བ་རོལ་མོ་འདོད་མ་དང་། ཁེངས་བྱེད་པ་ལས་བྱུང་མ་འཛམ་པར་སྨྲ་བར་འདོད་མ་དང་། དྲག་མོ་ལས་བྱུང་བ་མལ་སྟན་འདོད་མ་དང་། སྟག་གདོང་མ་ལས་བྱུང་བ་ཇོད་པ་མང་པོ་འདོད་མ་རྣམས་བྱང་སྒོའི་གཡོན་གྱི་སྙིགས་བུ་ལ་རིམ་པས་གནས་པ་དང་། རཿཡཿཧཿཀྐཿརྣམས་ཡོངས་སུ་གྱུར་པ་ལས། ཆོས་ཀྱི་ཁམས་མ་ལས་བྱུང་བ་འཁྲིག་པར་འདོད་མ་དང་། རེངས་བྱེད་མ་ལས་བྱུང་བ་གཉེན་བདུན་གདོད་མ་དང་། དབང་མོ་ལས་བྱུང་བ་མལ་སྟན་བསྟེས་པར་འདོད་མ་དང་། ལྕེ་སྤྱང་གདོང་མ་ལས་བྱུང་བ་སེམས་ཅན་སླུ་བར་འདོད་མ་རྣམས་ནུབ་སྒོའི་གཡོན་གྱི་སྙིགས་བུ་ལ་རིམ་པས་གནས་པའོ། །

དེ་ནས། སྐུའི་སྙིགས་བུ་ལ་ཕྱིར་འདོད་མ་རྣམས་སྤྲོ་བ་ནི། ཙཾ་ཚཾ་ཛཾ་ཛྙཾ་ཉཾ་རྣམས་ཡོངས་སུ་གྱུར་པ་ལས། སྒྲོལ་མ་ལས་བྱུང་བ་དབྱེ་བར་མི་འདོད་མ་དང་། རེག་བྱ་རྡོ་རྗེ་མ་ལས་བྱུང་བ་གོས་མི་འདོད་མ་དང་། ཁྱབ་འཇུག་མ་ལས་བྱུང་བ་མཆིལ་མ་འདོར་བར་མི་འདོད་མ་དང་། ལྕགས་སྒྲོག་མ་ལས་བྱུང་བ་རེག་བྱ་མི་འདོད་མ་དང་། ཁྭ་གདོང་མ་ལས་བྱུང་བ་ལྕག་མ་ཟ་བར་མི་འདོད་མ་རྣམས་ཤར་སྒོའི་གཡས་ཀྱི་སྙིགས་བུ་ལ་རིམ་པས་གནས་པ་དང་། ཊཾ་ཋཾ་ཌཾ་ཌྷཾ་ཎཾ་རྣམས་ཡོངས་སུ་གྱུར་པ་ལས། གོས་དཀར་མོ་ལས་བྱུང་བ་སྐྱོད་པར་མི་འདོད་མ་དང་། རོ་རྡོ་རྗེ་

མ་ལས་བྱུང་བ་ཟས་མི་འདོད་མ་དང་། གཞོན་ནུ་མ་ལས་བྱུང་བ་གར་མི་འདོད་མ་དང་། ཁྲོ་གཉེར་ཅན་མ་ལས་བྱུང་བ་འགྲུགས་པར་མི་འདོད་མ་དང་། བྱ་རྒོད་གདོང་མ་ལས་བྱུང་བ་གཡུལ་མི་འདོད་མ་རྣམས་ལྷོ་སྒོའི་གཡས་ཀྱི་སྟེགས་བུ་ལ་རིམ་པས་གནས་པ་དང་། པཾ་ཕཾ་བཾ་བྷཾ་མཾ་རྣམས་ཡོངས་སུ་གྱུར་པ་ལས། སཱ་མ་གཱི་ལས་བྱུང་བ་གྲུས་པར་མི་འདོད་མ་དང་། གཟུགས་རྡོ་རྗེ་མ་ལས་བྱུང་བ་གྲུན་མི་འདོད་མ་དང་། དཔལ་མོ་ལས་བྱུང་བ་གྲུལ་སྲིད་མི་འདོད་མ་དང་། ཙུན་དཱ་ལས་བྱུང་བ་འཆིང་བར་མི་འདོད་མ་དང་། ལྕག་གདོང་མ་ལས་བྱུང་བ་བྲིས་པ་སྨིག་པར་མི་འདོད་མ་རྣམས་བྱང་སྒོའི་གཡས་ཀྱི་སྟེགས་བུ་ལ་རིམ་པས་གནས་པ་དང་། ཧཾ་ཐཾ་དཾ་ཧྣཾ་ནཾ་རྣམས་ཡོངས་སུ་གྱུར་པ་ལས། སྤྲིན་མ་ལས་བྱུང་བ་རེངས་པར་མི་འདོད་མ་དང་། དྲི་རྡོ་རྗེ་མ་ལས་བྱུང་བ་དྲི་མི་འདོད་མི་དང་། ཚངས་མ་ལས་བྱུང་བ་ཆུ་ལ་རྐྱལ་བར་མི་འདོད་མ་དང་། འོད་ཟེར་ཅན་མ་ལས་བྱུང་བ་ཕུར་བུས་འདེབས་པར་མི་འདོད་མ་དང་། མཁའ་ལྡིང་གདོང་མ་ལས་བྱུང་བ་སྦྲུལ་འཆིང་བར་མི་འདོད་མ་རྣམས་ནུབ་སྒོའི་གཡས་ཀྱི་སྟེགས་བུ་ལ་རིམ་པས་གནས་པ་སྟེ། ལྔ་པ་རྣམས་ནི་སྟེགས་བུའི་ཟུར་ལ་གནས་པའོ། །སཾ་ཀྲིཾ་ཎིཾ་ཤཾ་རྣམས་ཡོངས་སུ་གྱུར་པ་ལས། ཤིན་ཏུ་སྡོན་མོ་ལས་བྱུང་བ་ཀུན་ཏུ་གདུང་བར་མི་འདོད་མ་དང་། ཤིན་ཏུ་བརྩོན་འགྲུས་མ་ལས་བྱུང་བ་བསྐྱོད་པར་མི་འདོད་མ་དང་། ཅར་ཙཱི་ཀ་ལས་བྱུང་བ་ལུས་འཁྲུག་པར་མི་འདོད་མ་དང་། ཁྱི་གདོང་མ་ལས་བྱུང་བ་ཡན་ལག་བསྐྱོད་པར་མི་འདོད་མ་རྣམས་ཤར་སྒོའི་གཡོན་གྱི་སྟེགས་བུ་ལ་རིམ་པས་གནས་པ་དང་། ཀྵཾ་ཀཾ་ཁཾ་གཾ་རྣམས་ཡོངས་སུ་གྱུར་པ་ལས། དྲག་སྤྱན་མ་ལས་བྱུང་བ་རྒྱུག་པར་མི་འདོད་མ་དང་། རྨུགས་བྱེད་མ་ལས་བྱུང་བ་སྙེམས་པར་མི་འདོད་

མ་དང་། ཕག་མོ་ལས་བྱུང་བ་ལུས་ཀྱི་དྲི་མ་མི་འདོད་མ་དང་། ཕག་གདོང་མ་ལས་བྱུང་བ་བཤང་གཅི་ཟག་པར་མི་འདོད་མ་རྣམས་ལྷོ་སྒོའི་གཡོན་གྱི་སྟེགས་བུ་ལ་རིམ་པས་གནས་པ་དང་། ཀྲྀཾ་ངཾ་ལཾ་ཕྲེཾ་རྣམས་ཡོངས་སུ་གྱུར་པ་ལས། སྒྲ་རྡོ་རྗེ་མ་ལས་བྱུང་བ་རོལ་མོ་མི་འདོད་མ་དང་། ཁྱིངས་བྱེད་མ་ལས་བྱུང་བ་འཇལ་པར་སླ་བར་མི་འདོད་མ་དང་། དྲག་མོ་ལས་བྱུང་བ་མལ་སྟན་མི་འདོད་མ་དང་། སྟག་གདོང་མ་ལས་བྱུང་བསྒོད་པ་མང་པོ་མི་འདོད་མ་རྣམས་བྱང་སྒོའི་གཡོན་གྱི་སྟེགས་བུ་ལ་རིམ་པས་གནས་པ་དང་། རཾ་ཡཾ་ཧཾ་ཀྲཱྀཾ་རྣམས་ཡོངས་སུ་གྱུར་པ་ལས། ཆོས་ཀྱི་ཁམས་མ་ལས་བྱུང་བ་འཁྲིག་པ་མི་འདོད་མ་དང་། རེངས་བྱེད་མ་ལས་བྱུང་མ་གཉེན་འདུན་མི་འདོད་མ་དང་། དབང་མོ་ལས་བྱུང་བ་མལ་སྟན་བསྙེས་པར་མི་འདོད་མ་དང་། ལྕེ་སྤྱང་གདོང་མ་ལས་བྱུང་བ་སེམས་ཅན་བསླུ་བར་མི་འདོད་མ་རྣམས་ནུབ་སྒོའི་གཡོན་གྱི་སྟེགས་བུ་ལ་རིམ་པས་གནས་པའོ། །དེ་ལྟར་ཡེ་ཤེས་ལྷའི་བདག་ཉིད་བཅོམ་ལྡན་འདས་དུས་ཀྱི་འཁོར་ལོར་རྡོ་རྗེ་སེམས་དཔའི་དབུ་རྒྱན་ཅན། ཤིན་ཏུ་རྣམ་པར་དག་པའི་ཆོས་ཀྱི་དབྱིངས་ཀྱི་ཡེ་ཤེས་འཁོར་དང་བཅས་པར་གྱུར། ཨོཾ་<ཤིན་ཏུ་རྣམ་པར་དག་པའི་ཆོས་ཀྱི་དབྱིངས་ཀྱི་རང་བཞིན་གྱི་བདག་ཉིད་ངའོ།། >སུ་བི་ཤུདྡྷ་དྷརྨ་དྷཱ་ཏུ་སྭ་བྷཱ་ཝ་ཨཱཏྨ་ཀོ྅ཧཾ།

གཉིས་པ་སྙིང་རྗེའི་དབང་བསྐུར་བ་ནི། ཐུགས་ཀ་ནས་འཕྲོས་པའི་འོད་ཟེར་དཔག་ཏུ་མེད་པ་དག་གིས་འགྲོ་བ་དྲུག་ན་གནས་པའི་སེམས་ཅན་ཐམས་ཅད་བཀུག་ནས་དཀྱིལ་འཁོར་ཆེན་པོར་བཙུག་པར་གྱུར། དེ་ནས། ཕྱོགས་བཅུའི་དེ་བཞིན་གཤེགས་པ་ཡུམ་དང་བཅས་པ་ཐམས་ཅད་བཀུག་ནས་རང་གི་སྙིང་ཁར་རབ་ཏུ་ཞུགས་ཏེ། བྱང་ཆུབ་ཀྱི་སེམས་སུ་ཞུ་བར་གྱུར་པ་རྣམས་གསང་བའི་རྡོ་རྗེ་ལས

སྦྱོར་ནས་སེམས་ཅན་ཐམས་ཅད་ལ་དབང་བསྐུར་བར་གྱུར། དེ་ལྟར་བྱང་ཆུབ་ཀྱི་སེམས་ཀྱི་འོད་ཟེར་རྣམས་ཀྱིས་རེག་པའི་སེམས་ཅན་དེ་རྣམས་མཆོག་གི་དགའ་བ་དང་བདེ་བས་གང་བའི་ལྷའི་སྐུ་ཐབས་དང་ཤེས་རབ་ཀྱི་བདག་ཉིད། ཞལ་དང་སྐུ་མདོག་ལ་སོགས་པ་སྣ་ཚོགས་དང་ལྡན་པ་དང་། དེ་དག་རེ་རེ་ཞིང་ཡང་སྐད་ཅིག་གིས་ལྷ་སུམ་ཅུ་རྩ་གཉིས་ཀྱི་དཀྱིལ་འཁོར་གྱི་འཁོར་ལོའི་རང་བཞིན་དུ་གྱུར། ཀྟ་ཀྟི་ ཀྟྲཱིཾ་ ཀྟ་ཀྟླཱི་ལས་ཕྱུང་བོ་ལྷ་རྣམ་པར་དག་པ་སངས་རྒྱས་ལྷ་དང་། ཀྟྲ་ཀྟྲི་ ཀྟྲཱིཾ་ ཀྟ་ཀྟླཱི་ལས་ཁམས་ལྷ་རྣམ་པར་དག་པ་ཡུམ་ལྷ་དང་། ཀྟ་ཀྟེ་ ཀྟཻ་ ཀྟོ་ཀྟལ་ཀྟཾ་ལས་དབང་པོ་དྲུག་རྣམ་པར་དག་པ་སེམས་དཔའ་དྲུག་དང་། ཀྟྲ་ཀྟྲཻ་ ཀྟྲར་ ཀྟྲཽ་ ཀྟྲལ་ ཀྟཿལས་ཡུལ་དྲུག་རྣམ་པར་དག་པ་སེམས་མ་དྲུག་དང་། ཀྟྲྀ་ཀྟྱྀ་ཀྟྲྀ་ཀྟླྀ་ཀྟླྀ་ལས། ལས་ཀྱི་དབང་པོ་ལྷ་རྣམ་པར་དག་པ་ཁྲོ་བོ་ལྷ་དང་། ཀྟྲཱྀ་ཀྟྱཱྀ་ཀྟྲཱྀ་ཀྟླཱྀ་ཀྟླཱྀ་ལས། ལས་ཀྱི་དབང་པོའི་ཡུལ་ལྷ་རྣམ་པར་དག་པ་ཁྲོ་མོ་ལྷ་སྟེ། མཚན་སུམ་ཅུ་རྩ་གཉིས་ཀྱི་དཀྱིལ་འཁོར་གྱི་འཁོར་ལོའི་རྣམ་པར་གྱུར་ཏེ། སླར་ཡང་དེ་རྣམས་རང་རང་ཞིང་དུ་གཤེགས་སུ་གསོལ།

གཉིས་པ་གསུང་རྫོགས་པ་ཉེ་བར་སྒྲུབ་པའི་ཡན་ལག་ལས་རྒྱལ་མཆོག་ནི། དང་ པོར་ ལྟེ་བ་དང་གཙུག་ཏོར་གྱི་ཨ་ཨཱ་ཧྃ་ཧཿའི་ལམ་དུ་ཧཱུཿཡིག་དག་དང་། དཔྲལ་བ་དང་། མགྲིན་པ་དང་། སྙིང་ག་རྣམས་སུ་སྐུ་གསུང་ཐུགས་ཀྱི་རྡོ་རྗེ་ཨོཾ་ཨཱཿཧཱུྃ་རྣམས་ལས་བྱུང་བའི་ཟླ་བ་དང་ཉི་མ་དང་སྒྲ་གཅན་གྱི་དཀྱིལ་འཁོར་རྣམས་འཁོད་པར་གྱུར། ཧཱུཿཡིག་དུས་ཀྱི་མེའི་འོད་ཟེར་གྱིས་སྟེང་དང་འོག་ནས་སྐུ་གསུང་ཐུགས་ཀྱི་རྡོ་རྗེ་རྣམས་བཞུས་ཏེ། གཏུམ་མོ་ཤེས་རབ་ཀྱི་ཆགས་པས་ཡབ་ཡུམ་གཉིས་ཟླ་བ་ཞུ་བ་ལྟར་གྱུར། ལྷ་མོ་རྣམས་ཀྱིས་གླུ་དག་མཛད་དེ་བཅོམ་ལྡན་ཁྱོད་ནི་སེམས་ཅན

ཀུན་ལ་ཕན་པར་མཛད་པ་པོ། བདག་ཅག་སྲུངས་ཤིག་ལྷ་མིའི་བླ་མ་རྡོ་རྗེ་ལྡན་པ་འདོད་པ་དོན་གཉེར་རྣམས་ལ་འདོད་པ་མཛོད། སྤྱན་མ་བདག་ནི་འགྲོ་བའི་ཡུམ། །རྣལ་འབྱོར་པ་ཡི་རྒྱུ་མཐུན་གནས། །བདག་ནི་དཀྱིལ་འཁོར་རང་བཞིན་གྱིས། །དུས་འཁོར་བཞེངས་ལ་བདག་འདོད་མཛོད། །མཱ་མ་ཀཱི་བདག་སྲིང་མོ་སྟེ། །རྣལ་འབྱོར་པ་ཡི་རྣམ་སྨིན་གནས། །བདག་ནི་དཀྱིལ་འཁོར་རང་བཞིན་གྱིས། །དུས་འཁོར་བཞེངས་ལ་བདག་འདོད་མཛོད། །གོས་དཀར་མོ་བདག་བུ་མོ་སྟེ། །རྣལ་འབྱོར་པ་ཡི་སྐྱེས་བུའི་གནས། །བདག་ནི་དཀྱིལ་འཁོར་རང་བཞིན་གྱིས། །དུས་འཁོར་བཞེངས་ལ་བདག་འདོད་མཛོད། །སྒྲོལ་མ་བདག་ནི་ཚ་མོ་སྟེ། །རྣལ་འབྱོར་པ་ཡི་དྲི་བྲལ་གནས། །བདག་ནི་དཀྱིལ་འཁོར་རང་བཞིན་གྱིས། །དུས་འཁོར་བཞེངས་ལ་བདག་འདོད་མཛོད། །སྟོང་པའི་དཀྱིལ་འཁོར་ཉམས་མྱོང་ནས། །འགྲོ་བ་བསྒྲལ་བའི་བསམ་པ་ཡིས། །སྐུ་གསུང་ཐུགས་ཀྱི་དཀྱིལ་འཁོར་ནི། །འགྲོ་བའི་མགོན་པོས་སྒྲོ་བར་མཛོད། །ཅེས་པའི་གླུ་རྣམས་ཀྱིས་བཅོམ་ལྡན་འདས་སྟོང་པ་ཉིད་ལ་རབ་ཏུ་ཞུགས་པ་འགྲོ་བའི་དོན་མཛད་པའི་སླད་དུ་བསྐུལ་བ་ལས། བཅོམ་ལྡན་འདས་རབ་ཏུ་སད་དེ། འགྲོ་བ་མཐར་དག་སྒྱུ་མ་ལྟ་བུར་གཟིགས་ནས། གཞན་གྱི་དོན་དུ་སླར་ཡང་བསྐྱེད་པར་མཛད་པ་ནི། ཧཱུྃ་ལས་རྡོ་རྗེ་རྩེ་ལྔ་པ་དང་། དེ་ལས་བྱུང་བའི་དུས་ཀྱི་འཁོར་ལོ་དྲི་མ་མེད་པའི་འོད་ཟེར་ལྔ་འཕྲོ་བ། རྡོ་རྗེའི་རྒྱན་གྱིས་རྣམ་པར་བརྒྱན་ཞིང་། མི་བསྐྱོད་པའི་ཅོད་པན་ཅན། རྡོ་རྗེ་དབྱིངས་ཀྱི་དབང་ཕྱུག་མའི་ངོ་བོ་སྣ་ཚོགས་ཡུམ་གྱི་འཁྱུད་པའི་སྐུར་གྱུར་པ་དང་། འདབ་མ་བརྒྱད་ལ་ནུས་མ་བརྒྱད། ཕྱི་རོལ་གྱི་གྲྭ་བཞི་ལ་རྡོ་རྗེ་བཞི་དང་བཅས་པ་རྣམས་སྐད་ཅིག་གིས་བཞེངས་པར་གྱུར་པ་ནི། ཟླ་བའི་སྐུ་དང་ཟུང་གི་ཞབས་ཏེ་མེ་ཡི་

མགྲིན་པ་ཆུ་གཏེར་དཔལ་ལྡན་ཞལ་ནི་སྣ་ཚོགས་མདོག །ཕྲག་པ་དྲུག་དང་ཉི་མའི་དཔུང་པ་རྒྱལ་བའི་ཕྱག་གི་པདྨ་སྟོང་པ་དྲུག་དང་མེ་ཡི་ཚོགས། །ཞབས་དག་གིས་ནི་ཟླ་བ་ཉི་མ་བསྲེག་ཟའི་དཀྱིལ་འཁོར་དག་ལ་བདུད་དང་དྲག་པོ་སྒྲག་བཞིན་པ། །རོལ་པས་མནན་པའི་སྲིད་མེད་སྲིད་མཉམ་པ་དུས་ཀྱི་འཁོར་ལོ་གཅིག་པུ་དེ་ལ་ཕྱག་འཚལ་ལོ། །རྡོ་རྗེ་རལ་གྲི་རྩེ་གསུམ་གྲི་གུག་མདའ་དང་ལྕགས་ཀྱུ་ཌ་མ་རུ །ཐོ་བ་འཁོར་ལོ་མདུང་དབྱུག་དགྲ་སྟས་གཡས་ཀྱི་ཕྱག་བརྒྱན་གཡོན་པ་ཡང་། །དྲིལ་བུ་ཕུབ་དང་ཁ་ཊྭཱཾ་ཐོད་པ་གཞུ་དང་ཞགས་པ་རིན་པོ་ཆེ། །པད་དཀར་དུང་དང་མེ་ལོང་ལྕགས་སྒྲོག་ཚངས་མགོས་བརྒྱན་ལ་ཕྱག་འཚལ་ལོ། །སྣག་ལྤགས་དང་ནི་རྡོ་རྗེའི་རྒྱན་ལྡན་རྡོ་རྗེའི་སྐྲ་ཅན་བདེ་བ་ཆེ། །འོད་གསལ་སྟོང་ཉིད་སྣ་ཚོགས་ཡུམ་གྱིས་ཀུན་ནས་རབ་འཁྱུད་གསེར་མདོག་མ། །ཞལ་བཞི་ཕྱག་བརྒྱད་གྲི་གུག་ལྕགས་ཀྱུ་ཌ་མ་རུ་དང་བགྲང་འཕྲེང་དང་། །ཐོད་པ་ཞགས་པ་པདྨ་དཀར་དང་རིན་ཆེན་འཛིན་མར་བཅས་ལ་འདུད། །ནག་མོ་འབར་མ་བདུག་སྤོས་ཅན་དང་གུར་གུམ་དང་ནི་ག་བུར་སྣོད། །དྲིལ་བུ་པདྨ་ཡོངས་འདུའི་མེ་ཏོག་སྣ་ཚོགས་མེ་ཏོག་འཕྲེང་ལྡན་མ། །དམར་མོའི་གཡས་ན་མར་མེ་དོ་ཤལ་ཅོད་པན་དང་ནི་གདུ་བུ་སྐེ། །གཡོན་ན་གོས་དང་སྐྲ་རགས་དང་ནི་རིན་ཆེན་ན་རྒྱན་རྐང་གདུབ་འཛིན། །དཀར་མོའི་གཡས་ན་འོ་མ་ཆུ་དང་སྨན་མཆོག་ཆང་གི་སྣོད་རྣམས་ཏེ། །གཡོན་ན་བདུད་རྩི་གྲུབ་པའི་བཅུད་དང་བདུད་རྩིའི་འབྲས་བུ་འབྲས་ཆན་སྣོད། །སེར་མོ་འབར་མ་དུང་དང་གླིང་བུ་ནོར་བུ་དང་ནི་ཌ་མ་རུ །པི་ཝཾ་རྔ་དང་འཁར་རྔ་ཟངས་དུང་རང་ཕྱོགས་གཙོ་བོའི་ཞལ་ལྡན་མ། །དེ་དག་དང་མཚུངས་དུ་བ་སྒྲིག་རྒྱུ་མེ་ཁྱེར་དང་ནི་མར་མེ་མ། །རང་མདོག་དང་མཚུངས་རྔ་ཡབ་བརྒྱད་

ལྷན་ཕྱག་རྒྱ་ལྔ་ཡིས་རྣམ་བརྒྱན་མ། །རྡོ་རྗེ་སེམས་དཔའི་ཅོད་པན་དང་ལྡན་རྡོ་རྗེ་སེམས་དཔའ་རབ་མཆོད་མ། །མཉམ་པའི་སྐབས་ཙན་ཕ་རོལ་ཕྱིན་རྫོགས་སྲོག་གི་དཀྱིལ་འཁོར་འགགས་ལ་འདུད། །ཚད་མེད་རྣམ་ཐར་རྡོ་རྗེའི་རྣལ་འབྱོར་དབང་དང་བསྙེན་སྒྲུབ་དགའ་བ་བཞེས། །ལུས་ངག་སེམས་དང་ཆགས་པའི་ཐིག་ལེ་གནས་སྐབས་རྣམ་བཞི་རྣམ་དག་པ། །སྐད་ཅིག་མཁྱེན་པ་སྐུ་དང་རྡོ་རྗེ་བྱང་ཆུབ་རྣམ་བཞི་སེམས་དཔའ་བཞི། །ཆོས་ཀྱི་དུང་དང་གཏིྀ་ནོར་བུ་དཔག་བསམ་ཤིང་ལ་ཕྱག་འཚལ་ལོ། །དེ་རྣམས་སྔོན་བཞིན་བསྐྱེད་ཀྱང་ཆོག་གོ །ཡབ་ཡུམ་སྙོམས་པར་ཞུགས་པའི་དགའ་བའི་སྦྲས། ནམ་མཁར་བཞུགས་པའི་སངས་རྒྱས་སྲས་དང་བཙུན་མོར་བཅས་པ་རྣམས་དང་། དཀྱིལ་འཁོར་པ་རྣམས་དམ་ཚིག་གི་དཀྱིལ་འཁོར་གྱི་དོན་དུ་རང་གི་ལུས་ལ་རབ་ཏུ་བཙུག་ནས། བྱང་ཆུབ་ཀྱི་སེམས་ཀྱི་རྣམ་པར་ཞུ་བར་གྱུར་པ་རྣམས། རྡོ་རྗེའི་ལམ་ནས་ཡུམ་གྱི་པདྨར་སྦྲོས་ཏེ། དེ་དག་ཡོངས་སུ་གྱུར་པ་ལས་ལྷ་དང་ལྷ་མོའི་ཚོགས་སུ་གྱུར་པ་ནི། ཨཾ་ཡིག་ལས་བྱུང་བའི་རྡོ་རྗེ་སྔོན་པོ་ཡོངས་སུ་གྱུར་པ་ལས། རྡོ་རྗེ་སེམས་དཔའ་ཞལ་གསུམ་ཕྱག་དྲུག་པ། རྩ་བའི་ཞལ་དང་སྐུ་མདོག་སྔོན་པོ། གཡས་ཞལ་དམར་ཞིང་གཡོན་ཞལ་དཀར་བ། ཕྱག་གཡས་པ་གསུམ་གྱིས་རྡོ་རྗེ། གྲི་གུག་དགྲ་སྟ། གཡོན་པ་གསུམ་གྱིས་རྡོ་རྗེའི་དྲིལ་བུ། ཐོད་པ། ཚངས་པའི་མགོ་བོ་གདོང་བཞི་པ་འཛིན་པ་ལ། རང་དང་འདྲ་བའི་ཤེར་ཕྱིན་མས་འཁྱུད་པ་ནམ་མཁར་སྤྲོས་ནས་སེམས་ཅན་གྱི་དོན་བྱས་ཏེ། སླར་ཡང་རང་ཉིད་ལ་བདག་པོར་ཞུགས་པར་གྱུར། ཨི་ཨཱི་ལས་བྱུང་བའི་རལ་གྲི་ནག་པོ་དག་དང་། ཪྀ་ཪཱྀ་ལས་བྱུང་བའི་རིན་པོ་ཆེ་དམར་པོ་དག་དང་། ཨུ་ཨཱུ་ལས་བྱུང་བའི་པདྨ་དཀར་པོ་དག་དང་། ལྀ་ལཱྀ་ལས་བྱུང་བའི་འཁོར་ལོ་སེར་པོ་

དག་དང་། ཧི་ཧཱི་ ཧྲི་ཧྲཱི་ ཧུ་ཧཱུ་ཧླི་ཧླཱི་ཧཾ་ཧཿརྣམས་སོ། །ཡཾ་ཡིག་ལས་བྱུང་བའི་རལ་གྲི་
ནག་པོ། རཾ་ཡིག་ལས་བྱུང་བའི་དབྱུག་པ་དམར་པོ། ཝཾ་ཡིག་ལས་བྱུང་བའི་པདྨ་
དཀར་པོ། ལཾ་ཡིག་ལས་བྱུང་བའི་ཐོ་བ་སེར་པོ། ཨ་ཨཾ་ལས་བྱུང་བའི་རྡོ་རྗེ་ལྗང་ཁུ་
དང་སྔོན་པོ་དག་དང་། ཨེ་ཨཻ་ལས་བྱུང་བའི་རལ་གྲི་ནག་པོ་དག་དང་། ཨར་ཨཱར་
ལས་བྱུང་བའི་རིན་པོ་ཆེ་དམར་པོ་དག་དང་། ཨོ་ཨཽ་ལས་བྱུང་བའི་པདྨ་དཀར་པོ་དག་
དང་། །ཨལ་ཨཱལ་ལས་བྱུང་བའི་འཁོར་ལོ་སེར་པོ་དག་དང་། ཨཱ་ཨཿལས་བྱུང་བའི་རྡོ་
རྗེ་ ལྗང་ ཁུ་ སྔོན་ པོ་ དག་ དང་། ཛྲ་ཛྲཱ་ཝ་ཝཱ་པྲ་པྲཱ་ཏ་ཏཱ་ཀྲ་ཀྲཱ་སྲ་སྲཱ་རྣམས་དང་།
ཧ་ཧི་ཧཱི་ཡ་ཡི་ ཡྲི་ཡུ་ཡཱུ་ ཡཾ་རྣམས་
ལས་བྱུང་བའི་གྲི་གུག་ནག་པོ་
རྣམས་དང་། ཀྲ་ཀྲི་ཀྲཱི་ཡྲ་ཡྲི་ཡྲཱི་ཡྲུ་ཡྲཱུ་ ཡཿརྣམས་ལས་བྱུང་བའི་འཁོར་ལོ་ནག་པོ་
རྣམས་དང་། ཧཿཧྲཱི་ཧྲཱིཾ་ ར་རི་ རཱི་ རུ་རཱུ་རླཱི་རཾ་རྣམས་ལས་བྱུང་བའི་དབྱུག་པ་
དམར་པོ་རྣམས་དང་། ཀཿ ཀྲཱི་ཀྲཱིཾ་ ར་རི་ རཱི་ རུ་རླཱི་རཿརྣམས་ལས་བྱུང་བའི་ཤཀྟི་
དམར་པོ་རྣམས་དང་། ཏཾ་ཏུ་ཏཱུ་ཝ་ཝི་ ཝཱི་ཝུ་ཝཱུ་ ཝཾ་རྣམས་ལས་བྱུང་བའི་རྩེ་
གསུམ་དཀར་པོ་རྣམས་དང་། ཏཾ་ཏྲུ་ཏྲཱུ་ཝ་ཝི་ཝཱི་ཝུ་ཝཱུ་ ཝཿ རྣམས་ལས་བྱུང་བའི་
པདྨ་དཀར་པོ་རྣམས་དང་། ཧླི་ཧླཱི་ལ་ལི་ ལཱི་ ལུ་ལཱུ་ལཾ་རྣམས་ལས་བྱུང་བའི་རྡོ་
རྗེ་སེར་པོ་རྣམས་དང་། ཀྲ་ཀླཱི་ཀླཱི་ལ་ལི་ ལཱི་ལུ་ལཱུ་ལཿ རྣམས་ལས་བྱུང་བའི་བར་
བུ་སེར་པོ་རྣམས་དང་། ཉ་ཉི་ ཉཱི་ཉུ་ཉཱུ་ཉཾ་ལ་སོགས་པ་རྣམས་ལས་བྱུང་བའི་རལ་
གྲི་ནག་པོ་རྣམས་དང་། ཙ་ཙི་ ཙཱི་ཙུ་ཙཱུ་ཙཿལ་སོགས་པ་རྣམས་ལས་བྱུང་བའི་
དཔག་བསམ་གྱི་ཤིང་ནག་པོ་རྣམས་དང་། ཊ་ཊི་ ཊཱི་ཊུ་ཊཱུ་ཊཾ་ལ་སོགས་པ་རྣམས་
ལས་བྱུང་བའི་མདུང་དམར་པོ་རྣམས་དང་། ཏ་ཏི་ཏཱི་ཏུ་ཏཱུ་ ཏཿ ལ་སོགས་པ་

རྣམས་ལས་བྱུང་བའི་ཤྭཱི་དམར་པོ་རྣམས་དང་། མ་མི་ མྲི་མུ་མླི་ མཾ་ལ་སོགས་པ་རྣམས་ལས་བྱུང་བའི་ཞགས་པ་དཀར་པོ་རྣམས་དང་། པཱ་པཱི་ པྲི་པུ་པླི་ པཿ ལ་སོགས་པ་རྣམས་ལས་བྱུང་བའི་དགྲ་སྟ་དཀར་པོ་རྣམས་དང་། ན་ནེ་ ནྲི་ནུ་ནླི་ ནཾ་ལ་སོགས་པ་རྣམས་ལས་བྱུང་བའི་རྡོ་རྗེ་སེར་པོ་རྣམས་དང་། ཏཱ་ཏཱི་ ཏྲི་ཏུ་ཏླི་ ཏཿལ་སོགས་པ་རྣམས་ལས་བྱུང་བའི་ཁབ་སེར་པོ་རྣམས་དང་། ཀྵ་ཀྵེ་ ཀྵྲཱི་ཀྵུ་ཀྵླཱི་ཀྵཾ་ལ་སོགས་པ་རྣམས་ལས་བྱུང་བའི་རྩེ་གསུམ་སྔོན་པོ་རྣམས་དང་། སཱ་སཱི་ སྲཱི་སུ་སླི་སཾ་ལ་སོགས་པ་རྣམས་ལས་བྱུང་བའི་བེ་ཅོན་སྔོན་པོ་རྣམས་དང་། ང་ངི་ ངྲི་ངུ་ངླི་ ངཾ་ལ་སོགས་པ་རྣམས་ལས་བྱུང་བའི་འཁོར་ལོ་ལྷུང་ཁྲུ་རྣམས་དང་། ཀཱ་ཀཱི་ ཀྲཱི་ ཀུ་ཀླི་ཀཿ ལ་སོགས་པ་རྣམས་ལས་བྱུང་བའི་དབྱུག་པ་ལྷུང་ཁྲུ་རྣམས་དང་། ཡ་ར་ལ་ཝ་ཧཾ་ཀྵ་རྣམས་ལས་བྱུང་བའི་དབྱུག་པ་དང་། མདའ་དང་། གཙུན་ཤིང་དང་། བེ་ཅོན་དང་། རྡོ་རྗེ་ཕྱོགས་ཀྱི་མདོག་ཅན་རྣམས་དང་། ཙྪ་ཛྷ་ ཊ་ཋ་ཌ་ཌྷ་ ཎ་ཎྷ་རྣམས་བྱུང་བའི་རྒྱལ་མཚན་དང་། བཀྲ་ཤིས་འཁྱིལ་པ་དང་། པདྨ་དང་། རྡོ་རྗེ་ཕྱོགས་ཀྱི་མདོག་ཅན་རྣམས་དང་། [illegible] རྣམས་ལས་བྱུང་བའི་གྲི་གུག་ཕྱོགས་ཀྱི་མདོག་ཅན་རྣམས་དང་། ཅཿཚཿཛཿཛྷཿཉཿ ཊཿཋཿཌཿཌྷཿཎཿ པཿཕཿབཿབྷཿམཿ ཏཿཐཿདཿདྷཿནཿ སཿཀྵཿཥཿཤཿཀྵཿ ཀཿཁཿགཿགྷཿངཿ ལཿཝཿརཿཡཿཧཿཀྵཿརྣམས་དང་། ཅཾ་ཚཾ་ཛཾ་ཛྷཾ་ཉཾ། ཊཾ་ཋཾ་ཌཾ་ཌྷཾ་ཎཾ། པཾ་ཕཾ་བཾ་བྷཾ་མཾ། ཏཾ་ཐཾ་དཾ་དྷཾ་ནཾ། སཾ་ཀྵཾ་ཥཾ་ཤཾ་ཀྵཾ། ཀཾ་ཁཾ་གཾ་གྷཾ་ངཾ། ལཾ་ཝཾ་རཾ་ཡཾ་ཧཾ་ཀྵཾ་རྣམས་ཏེ། དེ་རྣམས་སོ་སོར་ཡོངས་སུ་གྱུར་པ་ལས། ཁྲུ་ཁྲག་རྐང་དང་ཁྲག་གི་ཚོགས་ཅན་དྲི་ཆུ་དྲི་ཆེན་

རབ་འགགས་པས། །ཞེས་པ་ནས། སྲིད་གསུམ་དང་བ་མངོན་དུ་བྱེད་གྱུར་ཅིག །ཅེས་
པའི་བར། ཆོས་རྗེ་ཀུན་མཁྱེན་ཆེན་པོས་མཛད་པའི་བསྐྱོད་ཆེན་གྱི་ཚིག་རྣམས་འདོན་ཞིང་། སྤྲོས་པའི་
ལྷ་རྣམས་ཀྱི་ཞལ་ཕྱག་གསལ་གདབ་བོ། །ཅི་སྟེ་རྒྱས་པ་ལ་མངོན་པར་དགའ་བས་ནི་གཙོ་བོ་ས་བོན་
ཕྱག་མཚན་ལས་བསྐྱེད་པ་དང་། མི་བསྐྱོད་པའི་དབུ་རྒྱན་ཅན་དུ་བྱེད་པ་དང་། རྡོ་རྗེ་སེམས་དཔའ་རང་
ལ་བསྡིམ་པ་སྟེ། ཁྱད་པར་དེ་ཙམ་མ་གཏོགས། དཀྱིལ་འཁོར་རྒྱལ་མཆོག་གི་སྐབས་ཇི་ལྟ་བ་བཞིན་
བརྗོད་པར་བྱའོ། །དེ་ནས་དག་པ་དྲན་པ་ནི། ལྷ་མོ་སངས་རྒྱས་རིག་མ་ཤིང་དང་བཅས
ཤིང་བུམ་པ་དང་བཅས་རྒྱལ་བ་ཡི་ནི་དག་པའི་སྐུ། །ཁྲོ་བོའི་དབང་པོ་བྱང་ཆུབ་
སེམས་དཔའ་ངེས་པར་རོ་ཡི་རྡོ་རྗེ་མ་ནི་ཆོས་ཀྱི་སྐུ་དེ་ཉིད། །རྣལ་འབྱོར་མ་རྣམས
ལོངས་སྤྱོད་སྐུ་སྟེ་རབ་མཆོག་ཤིང་རྟ་ལ་གནས་ལྷ་ནི་ཉི་མར་རབ་གྲགས་པ། །ཀླུ་
ནི་རྒྱལ་པོ་རྣམས་དང་རབ་གཏུམ་མ་རྣམས་འཁོར་དང་བཅས་པ་སངས་རྒྱས་ཀྱི་
ནི་སྤྲུལ་པའི་སྐུ། །དེ་བཞིན་སླར་ཡང་རྒྱལ་བའི་སྐུ་ནི་དབྱེ་བ་གཉིས་སུ་འགྱུར་ཏེ་
ཕྱི་རོལ་དག་དང་ནང་དུ་ཡང་། །མངལ་ནས་སྐྱེས་པ་ཇི་ལྟ་བ་ཉིད་དེ་བཞིན་ཁོ་ནར་
དཀྱིལ་འཁོར་ལ་ནི་ངེས་པར་རབ་ཏུ་འགྱུར། །སྟོན་པ་ལྷ་མོ་སོགས་དང་བུམ་པ་
ལྷན་སྐྱེས་རྒྱལ་བའི་སྐུ་སྟེ་དཀྱིལ་འཁོར་སྙིང་པོའི་དབུས་སུའོ། །སངས་རྒྱས་ལ་
སོགས་ཆོས་ཀྱི་སྐུ་སྟེ་ངེས་པར་རོ་ཡི་རྡོ་རྗེ་མ་སོགས་ལོངས་སྤྱོད་རྫོགས་པའི་སྐུ། །
ཁྲོ་བོ་སྤྲུལ་པའི་སྐུ་རུ་འགྱུར་ཏེ་རིགས་ཀྱི་དབང་གིས་དཀྱིལ་འཁོར་གྱི་ནི་སྙིང་
པོར་ཡང་དག་གནས། །ཕྱི་རོལ་ཏུ་ནི་ཙ་ཪྪ་ཀ་ལ་སོགས་པ་ལྷ་མོ་བརྒྱད་པོ་
འཁོར་དང་བཅས་པ་དག་པའི་སྐུ། །ལྷ་ལ་སོགས་པ་ཆོས་ཀྱི་སྐུ་སྟེ་མཐའ་དག་
གདེངས་ཅན་རིགས་ཀུང་འདིར་ནི་ལོངས་སྤྱོད་རྫོགས་པའི་སྐུ། །གཏུམ་མོ་རྣམས
ནི་སྤྲུལ་པའི་སྐུར་འགྱུར་མི་ཡི་བདག་པོ་སེམས་ཅན་ཀུན་གྱི་དོན་གྱི་སླད་དུའོ། །

ལོ་དང་ཟླ་བ་ལ་སོགས་དབྱེ་བའི་དུས་ཀྱི་དག་པས་དཔལ་ལྡན་རྡོ་རྗེ་ཅན་འགྱུར་མི་ཡི་བདག །ཉིན་ཞག་སོ་སོ་རྣམ་པར་དག་པའི་དབང་གིས་སྣ་ཚོགས་ཡུམ་ནི་སེམས་ཀྱི་རྣམ་པ་ཉིན་མཚན་མིན། །རླུང་གི་དག་པས་དུ་བ་ལ་སོགས་རང་གི་སྙིང་གའི་པདྨར་རྩ་ཡི་འཁོར་ལོ་ལ་གནས་རྣམས། །ཉོན་མོངས་རྣམས་ཀྱིས་དྲག་པོ་ཆུང་མར་བཅས་པ་ཁྱབ་བདག་ཞབས་ཀྱི་འོག་ཏུ་བདུད་ཀྱི་ཚོགས་ཀྱིས་བདུད། །དེ་བཞིན་དུང་དང་གཉྫི་ནོར་བུ་ལྷོན་པ་ཞེས་པ་དག་ཀྱང་སྐྱུ་ཡི་རྡོ་རྗེ་ལ་སོགས་ཀྱིས། །ཞུམ་པ་བརྒྱད་ནི་བདུད་རྩིའི་ཡན་ལག་གིས་ཏེ་རྒྱལ་དང་རྣམ་རྒྱལ་ཞུམ་པ་བྱང་ཆུབ་སེམས་སོགས་ཀྱིས། །འདུ་བྱེད་དོན་ཡོད་གྲུབ་པ་ཚེར་བ་དྲི་མེད་ནོར་བུའི་ཕྱག་དང་འདུ་ཤེས་སྣང་བ་མཐའ་ཡས་ཏེ། །གཟུགས་ནི་འཁོར་ལོ་ཅན་ནོ་རི་བོང་ཅན་དང་སྡིབས་པ་ཁྲག་བཤང་བ་གཅི་བ་རྣམ་པར་དག་པའོ། །ལྷ་མོ་དྲུག་ནི་ཁམས་རྣམས་ཀྱིས་ཏེ་ཡུལ་དང་ཡུལ་ཅན་རྣམས་ཀྱིས་བྱང་ཆུབ་སེམས་དཔའ་ཕྱག་རྒྱར་བཅས། །ཁྲོ་བོ་ལྷ་ནི་སྡིབས་རྣམས་ཀྱིས་ཏེ་ངེས་པར་སླར་ཡང་གཞན་པ་ལྷ་ནི་དབང་པོ་གཞན་རྣམས་ཀྱིས། །ཙཱ་མུཎྜཱ་ཊཱ་སོགས་ཐུན་བརྒྱད་ཀྱིས་ཏེ་པདྨའི་འདབ་མར་གནས་རྣམས་ཉི་མའི་དུས་སྦྱོར་ཆུ་ཚོད་ཀྱིས། །ལྷ་མིན་ལ་སོགས་ཉི་མའི་ཟླ་བས་པདྨའི་འདབ་མར་གནས་རྣམས་ཆུ་ཚོད་དབྱུགས་ཀྱི་གྲངས་ཀྱིས་སོ། །གསང་བར་མི་བདག་ཉིས་འགྱུར་ཆུ་ཚོད་རྣམས་ཀྱིས་ཀླུ་རྣམས་དང་ནི་གཏུམ་མོ་རྣམས་ཀྱང་རྣམ་པར་དག །དེ་བཞིན་འདོད་མ་ལ་སོགས་དེ་དག་རང་བཞིན་ཡོན་ཏན་དབང་གིས་ལུས་ཀྱི་བྱ་བ་རྣམ་པར་དག །སྲི་རྣམས་ཀྱིས་ནི་གྲུབ་པ་མཐའ་དག་བ་སྤུ་རྣམས་ཀྱིས་དུར་ཁྲོད་ས་གཞི་ལ་གནས་འབྱུང་པོའི་ཚོགས། །དེ་ཉིད་རྣམས་ཀྱིས་གཙོ་བོའི་མཆོད་ཆ་རང་བཞིན་ཡོན་ཏན་དབང་གིས་ཁམས་ཀྱི་ཁྲི་ཡི་ཕྱག་

རྒྱུའོ། །རྡོ་རྗེ་ནང་གི་ཕྱག་རྒྱ་རྡོ་རྗེ་འཛིན་པའི་ཐུགས་ཀར་ཟླ་བའི་སྟེང་དུ་ཡང་དག་གནས་པའོ། །དཔལ་ལྡན་རྡོ་རྗེ་ཅན་དང་སྣ་ཚོགས་ཡུམ་ནི་རྣམ་གསུམ་སྲིད་གནས་འགྱུར་མེད་ཡེ་ཤེས་སྦྱོར་ལས་སོ། །མདོར་བསྟན་དེ་ཙམ་གྱིས་ཆོག་ལ། ཙུང་ཟད་རྒྱས་པ་ལ་མོས་ན། སྐུ་ཡི་རྡོ་རྗེ་ལྡན་ཅིག་སྐྱེས་པའི་སྐུ་ནི་ཟླུང་དུ་འགྱུར་ཏེ་སོགས་དང་། དཔལ་ལྡན་དག་པ་ལས་ནི་ཆོས་སྐུར་འགྱུར་ཏེ། སོགས་ཀྱང་བརྗོད་པར་བྱ་སྟེ། སྒྲུབ་ཐབས་མ་མོ་ལས་འབྱུང་བ་བཞིན་ནོ། །

དེ་ནས། བདག་ཉིད་ཀྱི་ཐུགས་ཀར་ཧཱུྃ་ཡོངས་སུ་གྱུར་པ་ལས། རྡོ་རྗེ་སྔོན་པོ་རྩེ་ལྔ་པ་དང་། དེ་ལས་བྱུང་བའི་རྡོ་རྗེ་ཤུགས་ཞལ་བཞི་པ་འཇིགས་པའི་སྐུ་ཅན། རབ་ཏུ་བཞད་ཅིང་མཆེ་བ་ཕྱིར་གཙིགས་པ། སྐྲ་དྲག་པོ་སྒྲོག་པ། སྤྱན་བཅུ་གཉིས་པ། ཕྱག་ཉི་ཤུ་རྩ་དྲུག་པ། ཤེས་རབ་དང་ཐབས་ལས་བྱུང་བ། གཙོ་བོ་བཞིན་དུ་མཚོན་ཆ་རྣམས་དང་བཅས་པ། གླང་པོ་ཆེའི་པགས་པའི་གོས་ཅན། ཕྱག་རྒྱ་དང་ལྡན་ཞིང་མི་བསྐྱོད་པའི་དབུ་རྒྱན་ཅན། ཐོད་པ་ལྔ་དང་། མགོ་བོའི་ཕྲེང་བ་འཕྱང་བ། སྦྲུལ་གྱིས་བརྒྱན་པ། རྐང་པ་བརྒྱད་པའི་ཤིང་རྟ་ལ་གནས་པ་ནམ་མཁའི་ཁམས་སུ་སྤྲོས་ཏེ། འཁོར་ལོའི་དབང་ཕྱུག་གི་ལྟེ་བར་རྡོ་རྗེ་ལྕགས་ཀྱུས་བཏབ་ཅིང་། ཕྱག་ཉི་ཤུ་རྩ་བཞི་པོ་རྣམས་རྡོ་རྗེ་ཞགས་པས་བཅིངས་ནས་མཚོན་ཆ་ལྕག་མ་རྣམས་ཀྱིས་སྡིགས་པ་བྱས། ཨོཾ་ཤྲཱི་ཀཱ་ལ་ཙཀྲ་ས་པ་རི་ཝཱ་ར་ཛཿ ཁྲོ་བོའི་དབང་པོ་སླར་ཡང་རང་ཉིད་ལ་ཞུགས་པར་གྱུར། ཨོཾ་ཤྲཱི་ཀཱ་ལ་ཙཀྲ་ས་པ་རི་ཝཱ་རེ་བྷྱཿ བཛྲ་གནྡྷཾ་པྲ་ཏཱིཙྪ་ན་མཿ བཛྲ་པུཥྤཾ། བཛྲ་དྷཱུ་པཾ། བཛྲ་དཱི་པཾ། བཛྲ་ནཻ་ཝེ་དྱཾ། བཛྲ་ཨཀྵ་ཏཾ། བཛྲ་ལཱ་སྱཾ། བཛྲ་ཧཱ་སྱཾ། བཛྲ་ཝཱ་དྱཾ། བཛྲ་ནྲྀ་ཏྱཾ། བཛྲ་གཱི་ཏཱཾ། བཛྲ་ཀཱ་མཾ་པྲ་ཏཱིཙྪ་ན་མཿ ཧཱུྃ་ཕཾ་ཧོཿཧེ། ལྷ་རྣམས་ཀྱི་དཔྲལ་བར་ཨོཾ། མགྲིན་པར་ཨཱཿ སྙིང་གར་ཧཱུྃ། ལྟེ་

བར་ཧོཿ གསང་བར་སྭཱ། གཙུག་ཏོར་དུ་ཧཱུ་རྣམས་འཁོད་པར་གྱུར། དཔྲལ་བར་ཨཱཿལས་ཟླ་བའི་དཀྱིལ་འཁོར་ལ་ཨོཾ་ལས་བྱུང་བའི་འཁོར་ལོ་དཀར་པོ་རྩིབས་བརྒྱད་པ་ཡོངས་སུ་གྱུར་པ་ལས། སྐུ་རྡོ་རྗེ་ཞལ་གསུམ་ཕྱག་དྲུག་པ། རྩ་བའི་ཞལ་དང་སྐུ་མདོག་དཀར་པོ། གཡས་ཞལ་ནག་ཅིང་གཡོན་ཞལ་དམར་བ། ཕྱག་གཡས་པ་གསུམ་གྱིས་འཁོར་ལོ། རྡོ་རྗེ། པདྨ། གཡོན་པ་གསུམ་གྱིས་རལ་གྲི་དྲིལ་བུ། ནོར་བུ་འཛིན་ཅིང་རང་དང་འདྲ་བའི་ཡུམ་དང་བཅས་པ་དང་། མགྲིན་པར་ར་ལས་ཉི་མའི་དཀྱིལ་འཁོར་ལ། ཨཱཿལས་བྱུང་བའི་པདྨ་དམར་པོ་འདབ་མ་བརྒྱད་པ་ཡོངས་སུ་གྱུར་པ་ལས། གསུང་རྡོ་རྗེ་ཞལ་གསུམ་ཕྱག་དྲུག་པ། རྩ་བའི་ཞལ་དང་སྐུ་མདོག་དམར་པོ། གཡས་ཞལ་དཀར་ཞིང་གཡོན་ཞལ་ནག་པ། ཕྱག་གཡས་པ་གསུམ་གྱིས་པདྨ། རྡོ་རྗེ། འཁོར་ལོ། གཡོན་པ་གསུམ་གྱིས་ནོར་བུ། དྲིལ་བུ། རལ་གྲི་འཛིན་ཅིང་། རང་དང་འདྲ་བའི་ཡུམ་དང་བཅས་པ་དང་། སྙིང་གར་ཡཾ་ལས་རླུང་གཅན་གྱི་དཀྱིལ་འཁོར་ལ། ཧཱུྃ་ལས་བྱུང་བའི་རྡོ་རྗེ་ནག་པོ་ཡོངས་སུ་གྱུར་པ་ལས། ཐུགས་རྡོ་རྗེ་ཞལ་གསུམ་ཕྱག་དྲུག་པ། རྩ་བའི་ཞལ་དང་སྐུ་མདོག་ནག་པོ། གཡས་ཞལ་དམར་ཞིང་གཡོན་ཞལ་དཀར་བ། ཕྱག་གཡས་པ་གསུམ་གྱིས་རྡོ་རྗེ། འཁོར་ལོ། པདྨ། གཡོན་པ་གསུམ་གྱིས་དྲིལ་བུ། རལ་གྲི། ནོར་བུ་འཛིན་པ། རང་དང་འདྲ་བའི་ཡུམ་དང་བཅས་པ་རྣམས་འཁོད་པ་ལས་རབ་ཏུ་སྤྲོས་ཏེ། ནམ་མཁའི་ཁམས་ཐམས་ཅད་ཡོངས་སུ་གང་བར་གྱུར། སྐུ་དང་གསུང་དང་ཐུགས་རྡོ་རྗེས་འདུལ་བའི་སེམས་ཅན་རྣམས་ལ་ཆོས་བསྟན་ནས། སླར་ཡང་མདུན་གྱི་ནམ་མཁར་བཞུགས་པ་ལ། སྐུའི་རྡོ་རྗེ་འཛིན་པ་དང་། གསུང་གི་རྡོ་རྗེ་འཛིན་པ་དང་། ཐུགས་ཀྱི་རྡོ་རྗེ་འཛིན་པ་རྣམས་ཀྱིས། བདག་ལ་མངོན་པར་དབང་བསྐུར་དུ

གསོལ། ཞེས་གསོལ་བ་བཏབ་པས། སྐུ་རྡོ་རྗེ་དང་། གསུང་རྡོ་རྗེ་དང་། ཐུགས་རྡོ་རྗེའི་ རིགས་ ཀྱི་ ལྷ་ མོ་ རྣམས་ ཀྱིས་ བདུད་ རྩིའི་ བུམ་ པས་ བདག་ ཉིད་ ལ་ དབང་བསྐུར་བར་གྱུར། དཔྲལ་བར་ཟླ་བའི་དཀྱིལ་འཁོར་ལ་སྐུ་རྡོ་རྗེ་དང་། མགྲིན་པར་ཉི་མའི་དཀྱིལ་འཁོར་ལ་གསུང་རྡོ་རྗེ་དང་། སྙིང་གར་སྒྲ་གཅན་གྱི་དཀྱིལ་འཁོར་ལ་ཐུགས་རྡོ་རྗེ་རྣམས་འཁོད་པར་གྱུར། དཔལ་ལྡན་སྐུ་ཡི་རྡོ་རྗེ་འཛིན། །མི་ཕྱེད་རྡོ་རྗེ་གསུམ་བསྒོམས་པས། །སྐུ་ཡི་རྡོ་རྗེ་ཅན་གྱིས་ནི། །བྱིན་རླབས་གནས་སུ་དེང་བདག་མཛོད། །ཕྱོགས་བཅུར་བཞུགས་པའི་སངས་རྒྱས་རྣམས། །མི་ཕྱེད་རྡོ་རྗེ་གསུམ་བསྒོམས་པས། །སྐུ་ཡི་རྡོ་རྗེ་ཅན་གྱིས་ནི། །བྱིན་རླབས་གནས་སུ་དེང་བདག་མཛོད། །དཔལ་ལྡན་གསུང་གི་རྡོ་རྗེ་འཛིན། །མི་ཕྱེད་རྡོ་རྗེ་གསུམ་བསྒོམས་པས། །གསུང་གི་རྡོ་རྗེ་ཅན་གྱིས་ནི། །བྱིན་རླབས་གནས་སུ་དེང་བདག་མཛོད། ། ཕྱོགས་བཅུར་བཞུགས་པའི་སངས་རྒྱས་རྣམས། །མི་ཕྱེད་རྡོ་རྗེ་གསུམ་བསྒོམས་པས། །གསུང་གི་རྡོ་རྗེ་ཅན་གྱིས་ནི། །བྱིན་རླབས་གནས་སུ་དེང་བདག་མཛོད། ། དཔལ་ལྡན་ཐུགས་ཀྱི་རྡོ་རྗེ་འཛིན། །མི་ཕྱེད་རྡོ་རྗེ་གསུམ་བསྒོམས་པས། །ཐུགས་ཀྱི་རྡོ་རྗེ་ཅན་གྱིས་ནི། །བྱིན་རླབས་གནས་སུ་དེང་བདག་མཛོད། །ཕྱོགས་བཅུར་བཞུགས་པའི་སངས་རྒྱས་རྣམས། །མི་ཕྱེད་རྡོ་རྗེ་གསུམ་བསྒོམས་པས། །ཐུགས་ཀྱི་རྡོ་རྗེ་ཅན་གྱིས་ནི། །བྱིན་རླབས་གནས་སུ་དེང་བདག་མཛོད། །ཅེས་གསོལ་བ་བཏབ་ པས། སྐུ་ གསུང་ ཐུགས་ ཀྱི་ རྡོ་ རྗེ་ མ་ རྣམས་ ཀྱིས་ བདག་ ལ་ བྱིན་ གྱིས་ བརླབས་ཤིང་། རྡོ་རྗེ་གསུམ་གཅིག་ཏུ་འདྲེས་པའི་ངོ་བོར་གྱུར། ཨོཾ་<དེ་བཞིན་གཤེགས་པ་ཐམས་ཅད་ཀྱི་སྐུ་གསུང་ཐུགས་ཀྱི་རང་བཞིན་གྱི་བདག་ཉིད་ངོ།།>སརྦ་ ཏ་ ཐཱ་ ག་ ཏ་ ཀཱ་ ཡ་ ཝཱ་ ཀ་ ཙིཏྟ་སྭ་བྷཱ་ཝ་ཨཱཏྨ་ཀོ྅ཧཾ། ཞེས་རབ་ཀྱི་ལྟེ་བར་ཧོཿལས་སྐུ་རྡོ་རྗེ། གསང་བར་སྭཱ

ལས་གསུང་རྡོ་རྗེ། གཙུག་ཏོར་དུ་ཧཱུྃ་ལས་ཐུགས་རྡོ་རྗེ་རྣམས་འཁོད་པར་གྱུར། བསྟུ་ན་དབང་བསྐུར་བ་དེ་ཙམ་གྱིས་ཆོག་ལ། རྒྱས་པར་སྤྲོ་ན་སྙིང་གའི་འོད་ཀྱིས་དབང་གི་ལྷ་དཀྱིལ་འཁོར་དང་བཅས་པ་སྤྱན་དྲངས། མཆོད་པ་བཅུ་གཉིས་ཀྱིས་མཆོད། དབང་བདུན་གྱི་གསོལ་བ་གདབ་པའི་སྔགས་དང་། དབང་བསྐུར་བའི་སྔགས་ང་རྒྱལ་བཟུང་བ་དང་བཅས་པ་སྔགས་དབང་གི་ཚུལ་གྱིས་བླང་བར་བྱ་ལ། དབང་གོང་རྣམས་ནི་ཕྲ་ཐིག་གི་རྣལ་འབྱོར་ལས་འགྲུབ་པའི་ཕྱིར་སྐབས་འདིར་མི་བཞེད་དོ། །རྒྱས་བསྡུས་གང་ལྟར་ཡང་། མཐར། དེ་ལྟར་དབང་བསྐུར་བས་དྲི་མ་མཐའ་དག་སྦྱངས་ཏེ། རྒྱས་གདབ་པར་གྱུར་པ་ནི། རྣམ་པར་སྣང་མཛད་ལ་མི་བསྐྱོད་པ་དང་། སྣང་བ་མཐའ་ཡས་ལ་རྣམ་པར་སྣང་མཛད་དང་། རིན་ཆེན་འབྱུང་ལྡན་ལ་འོད་དཔག་མེད་དང་། དོན་ཡོད་གྲུབ་པ་ལ་རིན་ཆེན་དབང་པོས་རྒྱས་བཏབ་པར་གྱུར་པ། དག་པའི་ཕུང་པོ་ཆོས་གོས་དང་གཙུག་ཏོར་འཛིན་པའོ། །དེ་བཞིན་དུ་རྣམ་པར་ཤེས་པའི་རིགས་ལས་བྱུང་བ་ལྡོང་ཁྲ་རྣམས་ལ་མི་བསྐྱོད་པ་དང་། འདུ་བྱེད་ཀྱི་རིགས་ལས་བྱུང་བ་ནག་པོ་རྣམས་ལ་དོན་ཡོད་གྲུབ་པ་དང་། ཚོར་བའི་རིགས་ལས་བྱུང་བ་དམར་པོ་རྣམས་ལ་རིན་ཆེན་འབྱུང་ལྡན་དང་། འདུ་ཤེས་ཀྱི་རིགས་ལས་བྱུང་བ་དཀར་པོ་རྣམས་ལ་སྣང་བ་མཐའ་ཡས་དང་། གཟུགས་ཀྱི་རིགས་ལས་བྱུང་བ་སེར་པོ་རྣམས་ལ་སྣང་མཛད་དང་། ཡེ་ཤེས་ཀྱི་རིགས་ལས་བྱུང་བ་སྔོན་པོ་རྣམས་ལ་རྡོ་རྗེ་སེམས་དཔས་རྒྱས་གདབ། ལྷ་ཐམས་ཅད་ཀྱི་གཙུག་ཏོར་དུ་ནམ་མཁའི་དཀྱིལ་འཁོར་ལ་ཨ་ཡིག་མི་བསྐྱོད་པ་དང་། སྙིང་གར་སྲ་གཙན་གྱི་དཀྱིལ་འཁོར་ལ་ཨི་ཡིག་དོན་ཡོད་གྲུབ་པ་དང་། མགྲིན་པར་ཉི་མའི་དཀྱིལ་འཁོར་ལ་རི་ཡིག་རིན་ཆེན་འབྱུང་ལྡན་དང་། དཔྲལ་བར་ཟླ་བའི་དཀྱིལ་འཁོར་ལ་ཨུ་ཡིག་སྣང་བ་མཐའ་ཡས་དང་། ལྟེ་བར་དུས་མེའི་དཀྱིལ་འཁོར་ལ་ལི་ཡིག་རྣམ

པར་སྣང་མཛད་དང་། གསང་བར་ཡེ་ཤེས་ཀྱི་དཀྱིལ་འཁོར་ལ་ཨཾ་ཡིག་རྡོ་རྗེ་སེམས་དཔས་རྒྱས་བཏབ། ལྷ་རྣམས་ཀྱི་ལྟེ་བ་སྙིང་ག་མགྲིན་པ་དཔྲལ་བ་གཙུག་ཏོར་རྣམས་སུ་ས་ཆུ་མེ་རླུང་ནམ་མཁའི་དཀྱིལ་འཁོར་རྣམས་ལ། ལི་ཨུ་རི་ཨི་ཨའོ། །ལྷ་རྣམས་ཀྱི་དཔྲལ་བ་མགྲིན་པ་སྙིང་ག་ལྟེ་བ་རྣམས་སུ་ཟླ་བ་ཉི་མ་སྒྲ་གཅན་དུས་མེའི་དཀྱིལ་འཁོར་རྣམས་ལ་ཨོཾ་ཨཱཿཧཱུྃ་ཧོཿའོ།། རྡོ་རྗེ་ནོར་བུར་གཞོམ་དུ་མེད་པའི་ཨ་ཡིག་གོ །

གསུམ་པ་སྒྲུབ་པའི་ཡན་ལག་ཐིག་ལེའི་རྣལ་འབྱོར་དང་། བཞི་པ་སྒྲུབ་པ་ཆེན་པོའི་ཡན་ལག་ཕྲ་མོའི་རྣལ་འབྱོར་ནི། ཡབ་ཡུམ་སྙོམས་པར་ཞུགས་པ་ལས་ལྟེ་བའི་ཧཿཡིག་གློག་དང་མཚུངས་པའི་གཏུམ་མོ་ཡེ་ཤེས་ཀྱི་མེ་རབ་ཏུ་འབར་བར་གྱུར་པས། དེ་བཞིན་གཤེགས་པ་ལྔའི་རང་བཞིན་གཡོན་གྱི་དཀྱིལ་འཁོར་ཕུང་པོ་ལྔའི་རླུང་དང་། སྤྱན་མ་ལ་སོགས་པའི་རང་བཞིན་གཡས་ཀྱི་དཀྱིལ་འཁོར་ཁམས་ལྔའི་རླུང་རྣམས་བསྲེགས་ཤིང་། མིག་ལ་སོགས་པའི་དབང་པོ་རྣམས་ཀྱང་གཟུགས་ལ་སོགས་པའི་ཡུལ་རྣམས་ལ་འཇུག་པ་བསྲེགས་ནས། སྤྱི་བོའི་ཧཾ་ཡིག་ཞུ་བ་ལས་གློ་བུར་དུ་ཐིག་ལེའི་རྒྱུན་བབས་པས། མགྲིན་པར་སླེབ་པས་དགའ་བ། སྙིང་གར་སླེབ་པས་མཆོག་དགའ། ལྟེ་བར་ཁྱད་པར་གྱི་དགའ་བ། གསང་བར་ལྷན་ཅིག་སྐྱེས་པའི་དགའ་བ་མངོན་དུ་བྱས། ཨོཾ་ཛྙཱ་ན་པུ་ཛ་<ཡེ་ཤེས་ཀྱི་དགའ་བས> ཨ་ནུ་རཀྟོ་<རྗེས་སུ་ཆགས་པའི་>སྭ་བྷཱ་ཝ་ཤུདྡྷ་ཀོ྅ཧཾ།<རང་བཞིན་གྱི་བདག་ཉིད་ངོ།།>སླར་ཡང་ཧེ་ལྷར་བྱོན་པ་དེ་བཞིན་དུ་སྟེང་དུ་གཤེགས་པས། ལྟེ་བར་རྒྱུ་མཐུན་པའི་འབྲས་སུ་ལྷན་ཅིག་སྐྱེས་པའི་སྐུ་དང་། སྙིང་གར་རྣམ་པར་སྨིན་པའི་འབྲས་བུ་ཆོས་ཀྱི་སྐུ་དང་། མགྲིན་པར་སྐྱེས་བུ་བྱེད་པའི་འབྲས་བུ་ལོངས་སྤྱོད་རྫོགས་པའི་སྐུ་དང་། དཔྲལ་བར་དྲི་

མ་དང་བྲལ་བའི་འབྲས་བུ་སྤྲུལ་པའི་སྐུ་རྣམས་མངོན་དུ་བྱས། ཨོཾ་<དེ་བཞིན་གཤེགས་པ་ཐམས་ཅད་ཀྱི་བདག་ཉིད་རྡོ་རྗེ་སེམས་དཔའ་ངང་གདུལ་དཀའ་བ་འདུལ་བ་པོ།>སརྦ་ ཏ་ ཐཱ་ ག་ ཏཱ་ ཨ་ དྷི་ པ་ ཏི་ བཛྲ་ སཏྭ་ ཧཱུཾ་ དུར་ དཱནྟ་ ད་ མ་ ཀ་ ཧཱུཾ་ ཧཱུཾ་ ཕཊ་ ཕཊ། དེ་ནས་ཨོཾ་ བཛྲ་ གྷཎྚཾ་ པྲ་ ཏཱིཙྪ་ སོགས་ཀྱིས་མཆོད། སྟོང་ ཉིད་ སྙིང་ རྗེ་སོགས་ཤེ་ལོ་ཀ་གཉིས་ཀྱིས་གོང་བཞིན་བསྟོད། དེ་ནས་ལྷ་སྐུ་ལ་སེམས་འཛིན་པའམ་བཟླས་པ་བྱའོ། །དེ་ཡང་དཔལ་ལྡན་ལག་ལེན་ལ་སྙིང་པོ་གཙོ་བོར་བཟླ་བར་སྣང་ཞིང་། རྒྱ་སྔགས་ཀྱང་ཅི་རིགས་པར་བཟླའོ། །གཞན་ཡང་མཚན་སྔགས་ལས་ལྷག་པ་ནི་སྐུའི་སྔགས་སོ། །ཨོཾ་ཀཱ་ལ་ཙཀྲ་ཡ་ཧཱུཾ་སྭཱ་ཧཱ། གསུང་གི་སྔགས་སོ། །ཨོཾ་ཀཱཾ་སྭཱ་ཧཱ། ཐུགས་ཀྱི་སྔགས་སོ།། ཡང་རྒྱ་སྔགས་དང་། སྙིང་པོ་དང་། ཉེ་སྙིང་དང་། ས་བོན་རྣམས་ནི་སྐུ་དང་གསུང་དང་ཐུགས་དང་ཡེ་ཤེས་ཀྱི་ཡང་བཟླས་པའོ། །ཨོཾ་ ཧཀཱཿ ཕཊ། བསྟུན་པ་དང་། ཨོཾ་ ཀྱཱུཿ ཧཱུཾ། དབབ་པ་དང་། ཨོཾ་ ཀཱིཾ་ བོཾ་ཕཊ། བསྒྲིག་པ་དང་། ཨོཾ་ ཧཀཱཿ ན་ མཿ བསླང་བ་དང་། ཨོཾ་ ལཀཱུཿསྭཱ་ ཧཱ། རྒྱས་པ་དང་། ཨོཾ་ ཀཱིཾ་ ཕ་ ཕཊ། མཉེས་ པ་ སྟེ། འབུམ་ འབུམ་ བཟླའོ། །དེ་ རྣམས་ ཀྱང་ ཐུགས་ ཀྱི་ བཟླས་ པའོ། །དེ་ ནས་ ཨོཾ་ཀཱ་ལ་ཙཀྲ་ཡ་སྭཱ་ཧཱ། འབུམ་ ཕྲག་ བཅུ་ བཟླའོ། །དུས་ ཀྱི་ འཁོར་ ལོ་ ཤེས་ རབ་ མ་ དང་ བཅས་ པའི་ སྔགས། ཨོཾ་ ཧཀྵྨལྭརྻཱུཾ་ སྭཱ་ཧཱ། ཞེས་པ་བྱེ་བ་བཟླས་པས་བསྙེན་པ་ཡོངས་སུ་རྫོགས་པའོ།། ཡང་ན་ཨོཾ་ ཨཱཿཧཱུཾ་ ཧོཿཧཾ་ ཀྵཿ ཞེས་པའམ། ཨོཾ་ཨཱཿཧཱུཾ་ཧོཿ ཧཀྵྨལྭརྻཱུཾ་ སྭཱ་ཧཱ། ཞེས་ པའམ། ཨོཾ་ ཧཱཾ་ ཧཱིཾ་ཧྲཱྀཾ་ཧཱུཾ་ཧླཱྀཾ་ ཧཱཿ ཞེས་པ་རྣམས་གང་ཡང་རུང་བ་ ཞིག་ བྱེ་ བར་ བཟླས་ པས་ཀྱང་བསྙེན་པའོ། །ཨོཾ་<རྡོ་ རྗེ་ སེམས་ དཔའ་ ལ་ ཕྱག་ འཚལ་ ལོ ||>ན་མོ་བཛྲ་སཏྭ་ཡ། ན་མོ་བུདྡྷ་བོ་དྷི་སཏྭེ་བྷྱཿ<སངས་རྒྱས་དང་བྱང་ཆུབ་སེམས་དཔའ་རྣམས་ལ་ཕྱག་འཚལ་ལོ||> ན་མོ་ བཛྲ་ ཀྲོ་ དྷ་ ཨིན་ དྲ་ ར་ ཛེ་ བྷྱཿ<རྡོ་རྗེ་ཁྲོ་བོའི་དབང་པོའི་རྒྱལ་པོ་རྣམས་ལ་ཕྱག་འཚལ་ལོ||> ན་མོ་བི་ཤྭ་མཱ་ཏྲེ།<སྣ་ཚོགས་ཡུམ་ལ་ཕྱག་འཚལ་ལོ||> ན་ མོ་ བུདྡྷ་ བོ་ དྷི་ སཏྭ་ དེ་ ཝཱི་ བྷྱཿ<སངས་རྒྱས་དང་བྱང་ཆུབ་སེམས་དཔའི་ལྷ་མོ་རྣམས་ལ་ཕྱག་འཚལ་ལོ||> ན་ མོ་བཛྲ་ ཌཱ་ ཀི་ ནཱི་ བྷྱཿ<རྡོ་རྗེ་མཁའ

འགྲོ་མ་རྣམས་ལ་ཕྱག་འཚལ་ལོ།།> ཨོཾ་ན་མོ་བྷ་ག་ཝ་ཏེ་ཀཱ་ལ་ཙཀྲཱ་ཡ།༡< བཅོམ་ལྡན་འདས་དུས་ཀྱི་འཁོར་ལོ་ལ་ཕྱག་འཚལ་ལོ།།> བཛྲ་བྷཻ་ར་བ་བྷཱི་ཀཱ་རཱ་ཡ།༢<རྡོ་རྗེ་འཇིགས་བྱེད་འཇིགས་པར་བྱེད་པ་ལ།> མཧཱ་ཨེན་དྲ་ནཱི་ལ་བཛྲ་ཤ་རཱི་རཱ་ཡ།༣ <དབང་པོའི་སྔོན་པོ་ཆེན་པོའི་ཁ་དོག་གི་སྐུ་ལ།> མཱ་ར་ཀླེ་ཤ་ཧྲི་ད་ཡཱ་ཀྲཱན་ཏ<བདུད་དང་ཉོན་མོངས་པའི་སྙིང་གར་མནན་པ་> སི་ཏ་ར་ཀ་ཏ་ཙ་ར་ཎཱ་ཡ།༤<དཀར་པོ་དང་དམར་པོའི་ཞབས་ལ།> ཀྲི་ཥྞ་ར་ཀ་ཏ་སི་ཏ་ཀཎ་ཋཱ་ཡ།༥<ནག་པོ་དམར་པོ་དཀར་པོའི་མགྲིན་པ་ལ།> ནཱི་ལ་སི་ཏ་པཱི་ཏ་ར་ཀ་ཏ<སྔོན་པོ་དཀར་པོ་སེར་པོ་དམར་པོ་>དཾ་ཥྚྲཱ་ཀ་རཱ་ལོ་<མཆེ་བ་གཙིགས་པ་> གྲཱ་བྷཱི་ཥ་ཎ་མུ་ཁཱ་ཡ།༦<དྲག་ཅིང་འཇིགས་སུ་རུང་བའི་ཞལ་ལ།> ཀྲི་ཥྞ་ར་ཀ་ཏ་སི་ཏ<ནག་པོ་དམར་པོ་དཀར་པོའི་> ས་བྱེ་ཏ་ར་སྐན་དྷཱ་ཡ།༧ <གཡས་དང་ཅིག་ཤོས་ཀྱི་ཕྲག་པ་ལ།> དྭཱ་ད་ཤ་བྷུ་ཛཱ་ཡ།༨ <བཅུ་གཉིས་ཀྱི་དཔུང་པ་ལ།> ཥཊ་བིཾ་ཤ་ཏི་ཀ་རཱ་ཡ།༩<དྲུག་དང་ཉི་ཤུའི་ཕྱག་ལ།> བཛྲ་<རྡོ་རྗེ་> ཁ་ཊ་ག <རལ་གྲི་> ཏྲི་ཤཱུ་ལ།<རྩེ་གསུམ་> ཀར་ཏྲི་ཀཱ་<གྲི་གུག་> བཱ་ཎ།<མདའ་> ཨཾ་ཀུ་ཤ <ལྕགས་ཀྱུ་> ཌ་མ་རུ་ཀ།<ཅང་ཏེའུ་> མུད་ག་ར།<ཐོ་བ་> ཙཀྲ།<འཁོར་ལོ་> ཀུན་ཏ།<མདུང་> དཎ་ཌ།<དབྱུག་པ་>པར་ཤུ།<དགྲ་སྟ་>བཛྲ་གྷཎ་ཊཱ།<རྡོ་རྗེའི་དྲིལ་བུ་> ཁེ་ཊ།<ཕུབ་> ཁ་ཊྭཱཾ་ག<ཁ་ཊྭཱཾ་ག>ཀ་པཱ་ལ།<ཐོད་པ་> ཙཱ་པ།<གཞུ་> པཱ་ཤ<ཞགས་པ་> རད་ན།<རིན་པོ་ཆེ་> ཀ་མ་ལ།<པད་མ་> ཤཾ་ཁ།<དུང་> ཨཱ་དར་ཤ<མེ་ལོང་> ཤྲྀཾ་ཁ་ལཱ།<ལྕགས་སྒྲོག་> བྲ་ཧྨ་ཤི་རོ་<ཚངས་པའི་མགོ་བོ་> ག་ཛ་ཙར་མ་དྷྲི་ཏ་ཀཱ་ཡ།༡༠<གླང་པོ་ཆེའི་པགས་པ་འཛིན་པའི་ཕྱག་རྣམས་ལ།> བྱཱ་གྷྲ་ཙར་མ་ནི་ཝ་ས་ནཱ་ཡ།༡༡<སྟག་གི་ལྤགས་པའི་ཤམ་ཐབས་ཅན་ལ།> སྐན་དྷེ་མུཎ་ཌ་མཱ་ལཱ་བ་ལཾ་བི་ནེ།༡༢<ཕྲག་པ་ལ་མགོ་བོའི་ཕྲེང་བ་འཕྱང་བ་ཅན་ལ།> ཤེ་ར་སི་<སྤྱི་བོར་> བཛྲ་པཊ་ཊ་< རྡོ་རྗེའི་དར་དཔྱང་དང་> མུ་ཀུ་ཊེ་<ཅོད་པན་ལ་> བཛྲ་ཀ་པཱ་ལ་མཱ་ལ་<རྡོ་རྗེ་ཐོད་པའི་ཕྲེང་བ་དང་> ཨར་དྷ་ཙནྡྲ་དྷ་ར་ཡ།༡༣<ཟླ་ཕྱེད་འཛིན་པ་ལ།> ཀུན་ཌ་ལ་<རྣ་རྒྱན་> རུ་ཙ་ཀ<ཕྱག་གདུབ་> ཀཎ་ཋི་ཀཱ་<མགུལ

རྒྱན་> མེ་ཁ་ལཱ་<སྙེ་རགས> ནུ་པུ་ར།<ཞབས་གདུབ> བྷསྨ་<ཐལ་བ་ > ཡཛྙོ་པ་བཱི་ཏ།<མཆོད་ཕྱིར་ཐོགས>ཤི་རོ་མ་ཎི་ <སྤྱི་བོར་ནོར་བུ> མཧཱ་མུ་དྲ།<ཆེན་པོ་ཕྱག་རྒྱ> ནཱ་ག་ཨིན་དྲ་<ཀླུའི་དབང་པོ་> བི་བྷཱུ་<རྣམ་པར་> ཥི་ཏཱ་ཡ།༡༤<བརྒྱན་པ་ལ།> བཛྲ་ཌཱ་ཀི་ནི།<རྡོ་རྗེ་མཁའ་འགྲོ་མ་>སཾ་ཏོ་ཥི་ཏི་ཙི་ད་ཡཱ་ཡ། ༡༥<ཡང་དག་པར་མཉེས་པའི་ཐུགས་ལ།> ཨིན་དྲ་<དབང་པོ་དང་> ཨག་ནི་<མེ་ལྷ་དང་> ཡ་མ་<གཤིན་རྗེ་དང་> ནཻ་རི་ཏྱ།<བདེན་བྲལ་དང་> ཝ་རུ་ཎ་<ཆུ་ལྷ་དང་> ཝཱ་ཡུ་<རླུང་ལྷ་དང་> ཀུ་བེ་ར་<ལུས་ངན་དང་> ཨཱི་ཤཱ་ན་<དབང་ལྡན་དང་> བྲ་ཧྨཱ།<ཚངས་པ་དང་> བི་ཥྞུ་ <ཁྱབ་འཇུག་དང་> བི་ནཱ་ཡ་ཀ་<ལོག་འདྲེན་དང་> ཀཱར་ཏི་ཀེ<སྨིན་དྲུག་གི་བུ་དང་> ཡ་ནན་དི།<དགའ་བྱེད་དང་> མཧཱ་ཀཱ་ལ།<ནག་པོ་ཆེན་པོ་དང་> གྲ་ཧ།<གཟའ་དང་> ནཀྵཱ་ཏྲ་<རྒྱུ་སྐར་དང་> ཀྵེ་ཏྲ་པཱ་ལ་<ཞིང་སྐྱོང་དང་> སུ་ར་ཨིན་དྲ།<ལྷའི་དབང་པོ་དང་> ཨ་སུ་ར་ཨིན་དྲ།<ལྷ་མིན་གྱི་དབང་པོ་དང་> ཕ་ཎི་ཨིནྡྲ་<གདེངས་ཅན་གྱི་དབང་པོ་དང་> བྷཱུ་ཏ་ཨིན་དྲ་<འབྱུང་པོའི་དབང་པོ་དང་> ན་ར་ཨིན་དྲ།<མིའི་དབང་པོ་དག་གིས> སཾ་སྟུ་ཏ་ཙ་ར་ཎཱ་ཡ། ༡༦<ཡང་དག་པར་བསྟོད་པའི་ཞབས་ལ།> ཞེས་པ་རྐང་པ་བཅུ་དྲུག་པའོ། །

ཨོཾ་ཨཱཿཧཱུྃ་ཧོཿཧཾ་ཀྵཿ<རྡོ་རྗེ་དྲུག་གི་ས་བོན།> ཧཱུྃ ཧཀྵམལཝརཡཾ <རྣམ་ བཅུ་ དབང་ ལྡན་ གྱི་ ས་བོན།>ཀཱ་ལ་ཙཀྲཱ་ཡ།༡<དུས་ཀྱི་འཁོར་ལོ།> དུར་ དཱན་ཏ་ད་མ་ཀ་<གདུལ་དཀའ་འདུལ་བ་པོ་>ཛཱ་ཏི་<སྐྱེ་བ་དང་> ཛ་རཱ་<རྒ་བ་དང་> མ་ར་ཎ་<འཆི་བ་> ཨན་ཏ་ཀ༢<མཐར་བྱེད་པ།> ཏྲཻ་ལོ་ཀྱ་བི་ཛ་ཡ།༣<འཇིག་རྟེན་གསུམ་ལས་རྣམ་པར་རྒྱལ་བ།> མཧཱ་བཱི་ར་ཨཱི་ཤྭ་ར། ༤<དཔའ་བོ་ཆེན་པོའི་དབང་ཕྱུག> བཛྲ་བྷཻ་ར་བ།༥<རྡོ་རྗེ་འཇིགས་བྱེད།> བཛྲ་ཀཱ་ཡ།༦<རྡོ་རྗེའི་སྐུ།> བཛྲ་གཱ་ཧྱ།༧<རྡོ་རྗེའི་གོང་བུ།> བཛྲ་ནེ་ཏྲ།༨<རྡོ་རྗེའི་སྤྱན། བཛྲ་ཤོ་ཏྲ།༩རྡོ་རྗེའི་སྙན། བཛྲ་གྷྲཱ་ཎ།༡༠རྡོ་རྗེའི་ཤངས། བཛྲ་ཛི་ཧྭཱ།༡༡རྡོ་རྗེའི་ལྗགས།> བཛྲ་དན་ཏ།༡༢<རྡོ་རྗེའི་ཚེམས།> བཛྲ་ན་ཁ།༡༣<རྡོ་རྗེའི་སེན་མོ།> བཛྲ་ཀེ་ཤ།༡༤<རྡོ་རྗེའི་སྐྲ།> བཛྲ་ལོ་མ།༡༥<རྡོ་རྗེའི་

བ་སྐུ།> བཛྲ་ཨཱ་བྷཱ་ར་ཎ།༡༦<རྡོ་རྗེའི་རྒྱན།> བཛྲ་ཧཱ་ས།༡༧<རྡོ་རྗེའི་བཞད་པ།> བཛྲ་གཱི་ཏཱ།༡༨<རྡོ་རྗེའི་གླུ།> བཛྲ་ནྲི་ཏྱ།༡༩<རྡོ་རྗེའི་གར།> བཛྲ་ཨཱ་ཡུ་དྷ་ཀཱ་ར།༢༠<རྡོ་རྗེའི་མཚོན་ཆའི་ཕྱག> བཛྲ་ཀྲོ་དྷ་རཱ་ཛ་ཨ་དྷི་པ་ཏི།༢༡<རྡོ་རྗེ་ཁྲོ་བོ་རྒྱལ་པོའི་མངའ་བདག>བཛྲ་ཌཱ་ཀ༢༢<རྡོ་རྗེ་མཁའ་འགྲོ།> བཛྲ་ཌཱ་ཀི་ནཱི་ཛྭཱ་ལ་པ་རི་ཝྲི་ཏ།༢༣<རྡོ་རྗེ་མཁའ་འགྲོ་མའི་དྲྭ་བས་ཡོངས་སུ་བསྐོར་བ།> ཤྲཱི་ཧྲཱི་<སྙིང་དུ>ཨཱ་གཙྪ་ཨཱ་གཙྪ།<བྱོན་བྱོན།> བཛྲ་སཏྭ་<རྡོ་རྗེ་སེམས་དཔའི་> ཨཱཛྙཱ་ཡཱ།<བཀའི་> སརྦ་<ཐམས་ཅད་>མཱ་ར་བིགྷྣཱ།<བདུད་བགེགས་དང་> བི་ནཱ་ཡ་ཀཱ <ལོག་འདྲེན་དང་> ཀིཾ་ན་ར།<མིའམ་ཅི་དང་> ཀིཾ་པུ་རུ་ཥ<སྐྱེས་བུའམ་ཅི་དང་> ག་རུ་ཌ།<མཁའ་ལྡིང་དང་> གན་དྷརྦ།<དྲི་ཟ་དང་>ཡཀྵ།<གནོད་སྦྱིན་དང་> རཀྵ་ས།<སྲིན་པོ་དང་> བྷཱུ་ཏ། <འབྱུང་པོ་དང་>མཧཱ་པྲེ་ཏ།<ཡི་དྭགས་ཆེན་པོ་དང་> ཀུཾ་བྷཎ་ཌ།<གྲུལ་བུམ་དང་>ཨ་པསྨཱ་ར།<བརྗེད་བྱེད་དང་> ཀྵེ་ཏྲ་པཱ་ལ།<ཞིང་སྐྱོང་དང་> བེ་ཏཱ་ལ།<རོ་ལངས་དང་>པུ་ཏ་ན། <སྲུལ་པོ་དང་> དུཥྚ་ནཱ་ག<གདུག་པའི་ཀླུ་དང་> གྲ་ཧ་ཨཱ་ད་<གཟའ་ལ་སོགས་པ་>ཡོ་ཡེ། <གང་ཞིག་> སརྦ་ཛྭ་ར།<རིམས་ཐམས་ཅད་> སརྦ་བྱཱ་དྷི་<ནད་ཐམས་ཅད་དང་> ཀཱ་དྲ་ཨུ་པ་དྲ་བ་ཀཱ་རི་ཎཿ༢༤<ཉེ་བར་འཚེ་བ་ཕྲ་མོ་བྱེད་པ་དང་> སརྦ་སཏྭཱ་ནཱཾ།<སེམས་ཅན་ཐམས་ཅད་ལ་>སརྦ་ཨ་པ་ཀཱ་ར།<གནོད་པ་བྱེད་པར་དགའ་བ་> ར་ཏྲཱིཾ་སྟན་<དེ་རྣམས་ཐམས་ཅད་> སརྦཱན་ཛཿ <ཐམས་ཅད་ནས་> ཤྲཱི་ཧྲཱི་བཛྲ་ཨཾ་ཀུ་ཤེ་ན་ཨཱ་ཀྲྀ་ཥ་ཨཱ་ཀྲྀ་ཥ།༢༥<སྙིང་དུ་རྡོ་རྗེའི་ལྕགས་ཀྱུས་ཁུག་ཅིག་ཁུག་ཅིག> ཨཱུར་དྷ་དི་ཤི་ག་ཏཱ་ནཱ་ཀྲྀ་ཥྚ་ཀྲྀ་ཥྚ།༢༦<སྟེང་གི་ཕྱོགས་སུ་གནས་པའམ་སོང་བ་རྣམས་ཁུག་ཅིག་ཁུག་ཅིག> པཱུར་བ་དི་ཤི་ག་ཏཱ་ནཱ་ཀྲྀ་ཥྚ་ཀྲྀ་ཥྚ།༢༧<ཤར་གྱི་ཕྱོགས་སུ་གནས་པའམ་སོང་བ་རྣམས་ཁུག་ཅིག་ཁུག་ཅིག> དཀྵི་ཎ་དི་ཤི་ག་ཏཱ་ནཱ་ཀྲྀ་ཥྚ་ཀྲྀ་ཥྚ།༢༨<ལྷོ་ཡི་ཕྱོགས་སུ་གནས་པའམ་སོང་བ་རྣམས་ཁུག་ཅིག་ཁུག་ཅིག> ཨུད་ཏ་ར་དི་ཤི་ག་ཏཱ་ནཱ་ཀྲྀ་ཥྚ་ཀྲྀ་ཥྚ།༢༩<བྱང་གི་ཕྱོགས་སུ་གནས་པའམ་སོང་བ་རྣམས་ཁུག་ཅིག་ཁུག་ཅིག> པཤྩི་མ་དི་ཤི་ག་ཏཱ་ནཱ་ཀྲྀ་ཥྚ་ཀྲྀ་ཥྚ།༣༠<ནུབ་ཀྱི་ཕྱོགས་སུ་གནས་པའམ་སོང་བ་

ཉམས་ཞུག་ཅིག་ཞུག་ཅིག> ཝཱ་ཡ་བྱ་དེ་ཤེ་ག་ཏཱ་ནཱ་གྲི་ཙྪཱ་གྲི་ཙྪ། ༣༡<རླུང་གི་ཕྱོགས་སུ་གནས་པའམ་སོང་བ་ཉམས་ཞུག་ཅིག་ཞུག་ཅིག> ཨཻ་ཤཱ་ན་དེ་ཤེ་ག་ཏཱ་ནཱ་གྲི་ཙྪཱ་གྲི་ཙྪ།༣༢<དབང་ལྡན་ཕྱོགས་སུ་གནས་པའམ་སོང་བ་ཉམས་ཞུག་ཅིག་ཞུག་ཅིག> ནཻ་རི་ཏྱ་དེ་ཤེ་ག་ཏཱ་ནཱ་གྲི་ཙྪཱ་གྲི་ཙྪ།༣༣<བདེན་བྲལ་ཕྱོགས་སུ་གནས་པའམ་སོང་བ་ཉམས་ཞུག་ཅིག་ཞུག་ཅིག> ཨཱགྣེ་ཡ་དེ་ཤེ་ག་ཏཱ་ནཱ་གྲི་ཙྪཱ་གྲི་ཙྪ།༣༤<མེ་མཚམས་ཕྱོགས་སུ་གནས་པའམ་སོང་བ་ཉམས་ཞུག་ཅིག་ཞུག་ཅིག> ཨ་དྷོ་དེ་ཤེ་ག་ཏཱ་ནཱ་གྲི་ཙྪཱ་གྲི་ཙྪ།༣༥<འོག་གི་ཕྱོགས་སུ་གནས་པའམ་སོང་བ་ཉམས་ཞུག་ཅིག་ཞུག་ཅིག> ཨཱ་ཀཱ་ཤ་མཎྜ་ལ་ག་ཏཱ་ནཱ་གྲི་ཙྪཱ་གྲི་ཙྪ།༣༦<ནམ་མཁའི་དཀྱིལ་འཁོར་ལ་གནས་པའམ་སོང་བ་ཉམས་ཞུག་ཅིག་ཞུག་ཅིག> ཝཱ་ཡུ་མཎྜ་ལ་ག་ཏཱ་ནཱ་གྲི་ཙྪཱ་གྲི་ཙྪ།༣༧<རླུང་གི་དཀྱིལ་འཁོར་ལ་གནས་པའམ་སོང་བ་ཉམས་ཞུག་ཅིག་ཞུག་ཅིག> ཏེ་ཛོ་མཎྜ་ལ་ག་ཏཱ་ནཱ་གྲི་ཙྪཱ་གྲི་ཙྪ།༣༨<མེ་ཡི་དཀྱིལ་འཁོར་ལ་གནས་པའམ་སོང་བ་ཉམས་ཞུག་ཅིག་ཞུག་ཅིག> ཏོ་ཡ་མཎྜ་ལ་ག་ཏཱ་ནཱ་གྲི་ཙྪཱ་གྲི་ཙྪ། ༣༩<ཆུ་ཡི་དཀྱིལ་འཁོར་ལ་གནས་པའམ་སོང་བ་ཉམས་ཞུག་ཅིག་ཞུག་ཅིག> པྲི་ཐི་ཝཱི་མཎྜ་ལ་ག་ཏཱ་ནཱ་གྲི་ཙྪཱ་གྲི་ཙྪ།༤༠<ས་ཡི་དཀྱིལ་འཁོར་ལ་གནས་པའམ་སོང་བ་ཉམས་ཞུག་ཅིག་ཞུག་ཅིག> ཀཱ་མ་དྷཱ་ཏུ་ག་ཏཱ་ནཱ་གྲི་ཙྪཱ་གྲི་ཙྪ།༤༡<འདོད་པའི་ཁམས་ལ་གནས་པའམ་སོང་བ་ཉམས་ཞུག་ཅིག་ཞུག་ཅིག>རཱུ་པ་དྷཱ་ཏུ་ག་ཏཱ་ནཱ་གྲི་ཙྪཱ་གྲི་ཙྪ།༤༢<གཟུགས་ཀྱི་ཁམས་ལ་གནས་པའམ་སོང་བ་ཉམས་ཞུག་ཅིག་ཞུག་ཅིག> ཨ་རཱུ་པ་དྷཱ་ཏུ་ག་ཏཱ་ནཱ་གྲི་ཙྪཱ་གྲི་ཙྪ།༤༣<གཟུགས་མེད་ཁམས་ལ་གནས་པའམ་སོང་བ་ཉམས་ཞུག་ཅིག་ཞུག་ཅིག> ཀཱ་ཡ་དྷཱ་ཏུ་ག་ཏཱ་ནཱ་གྲི་ཙྪཱ་གྲི་ཙྪ།༤༤<ལུས་ཀྱི་ཁམས་ལ་གནས་པའམ་སོང་བ་ཉམས་ཞུག་ཅིག་ཞུག་ཅིག> ཝཱ་ཀ་དྷཱ་ཏུ་ག་ཏཱ་ནཱ་གྲི་ཙྪཱ་གྲི་ཙྪ། ༤༥<ངག་གི་ཁམས་ལ་གནས་པའམ་སོང་བ་ཉམས་ཞུག་ཅིག་ཞུག་ཅིག> ཙིཏྟ་དྷཱ་ཏུ་ག་ཏཱ་ནཱ་གྲི་ཙྪཱ་གྲི་ཙྪ།༤༦<སེམས་ཀྱི་ཁམས་ལ་གནས་པའམ་སོང་བ་ཉམས་ཞུག་ཅིག་ཞུག་ཅིག> པཉྩ་སྐནྡྷ་ག་ཏཱ་ནཱ་གྲི་ཙྪཱ་གྲི་ཙྪ།༤༧<ཕུང་པོ་ལྔ་ལ་གནས་པའམ་སོང་བ་ཉམས་ཞུག་ཅིག་ཞུག་ཅིག> པཉྩ་དྷཱ་ཏུ་ག་ཏཱ་ནཱ་གྲི་ཙྪཱ་གྲི་ཙྪ།༤༨<ཁམས་ལྔ་ལ་གནས་པའམ་སོང་བ་ཉམས་ཞུག་ཅིག་ཞུག་

ཅིག> པཉྩ་ཨིན་དྲི་ཡ་ག་ཏཱ་ནཱ་གྲི་ཧྣཱ་གྲི་ཧྣ།༤༩<དབང་པོ་ལྔ་ལ་གནས་པའམ་སོང་བ་རྣམས་ཟུང་ཅིག་ཟུང་ཅིག> པཉྩ་བི་ཥ་ཡ་ག་ཏཱ་ནཱ་གྲི་ཧྣཱ་གྲི་ཧྣ། ༥༠<ཡུལ་ལྔ་ལ་གནས་པའམ་སོང་བ་རྣམས་ཟུང་ཅིག་ཟུང་ཅིག> པཉྩ་ཀརྨ་ཨིན་དྲི་ཡ་ག་ཏཱ་ནཱ་གྲི་ཧྣཱ་གྲི་ཧྣ།༥༡<ལས་ཀྱི་དབང་པོ་ལྔ་ལ་གནས་པའམ་སོང་བ་རྣམས་ཟུང་ཅིག་ཟུང་ཅིག> པཉྩ་ཀརྨ་ཨིན་དྲི་ཡ་བི་ཥ་ཡ་ག་ཏཱ་ནཱ་གྲི་ཧྣཱ་གྲི་ཧྣ།༥༢<ལས་ཀྱི་དབང་པོའི་ཡུལ་ལྔ་ལ་གནས་པའམ་སོང་བ་རྣམས་ཟུང་ཅིག་ཟུང་ཅིག> སརྦ་ཧྲི་ཡ་ཏ་གུ་ཏ་ཙི་ཏ་ག་ཏཱ་ན་གྲི་ཧྣཱ་གྲི་ཧྣ།༥༣<ཐམས་ཅད་ནས་གང་སུ་ཡང་རུང་བ་གནས་པའམ་སོང་བ་རྣམས་ཟུང་ཅིག་ཟུང་ཅིག> མ་ཧཱ་སྨ་ཤཱ་ན་<དུར་ཁྲོད་ཆེན་པོ་> བཛྲ་ཨགྣི་ཛྭ་ལི་ཏ་ཧྲུ་མྨཱཾ་ནི་པཱ་ཏ་ཡ་ནི་པཱ་ཏ་ཡ།༥༤<རྡོ་རྗེ་མེ་འབར་བའི་ས་གཞི་ལ་ངེས་པར་ལྟོས་ངེས་པར་ལྟོས།> བཛྲ་པཱ་ཤེ་ན་སརྦ་བྷུ་རྗཾ་ཀྲྀཾ་བནྡྷ་ཡ་བནྡྷ་ཡ།༥༥<རྡོ་རྗེ་ཞགས་པས་ཐམས་ཅད་ཀྱི་ལག་པ་རྣམས་ཆིངས་ཤིག་ཆིངས་ཤིག> བཛྲ་ཤྲྀ་ཁ་ལ་ཡཱ་སརྦ་པཱ་དེ་ཀྲྀཾ་ནི་རོ་དྷ་ཡ་ནི་རོ་དྷ་ཡ།༥༦<རྡོ་རྗེ་ལྕགས་སྒྲོག་གིས་ཐམས་ཅད་ཀྱི་རྐང་པ་རྣམས་སྡོམས་ཤིག་སྡོམས་ཤིག> སརྦ་སཏྭཱ་ཀྲྀཾ་<སེམས་ཅན་ཐམས་ཅད་ཀྱི་> ཀཱ་ཡ་བཱཀ་ཙིཏྟ་ཨུ་པ་དྲ་བ་ཀཱ་ར་ར་ཀྟཱ་ཀྟཱ།<ལུས་ངག་སེམས་ལ་ཉེ་བར་འཚེ་བར་བྱེད་པ་དགའ་བ་རྣམས> མཧཱ་ཀྲོ་དྷ་བཛྲ་ཊ་ཙུ་ཎྜེ་ཡ་ཙུ་ཎྜེ་ཡ། ༥༧<ཁྲོ་བོ་ཆེན་པོའི་རྡོ་རྗེས་ཕྱེ་མར་གྱིས་ཕྱེ་མར་གྱིས།> བཛྲ་ཁ་ཊ་གེ་ན་ཉེ་ཀྲིན་ཏ་ཡ་ཉེ་ཀྲིན་ཏ་ཡ།༥༨<རྡོ་རྗེ་རལ་གྲིས་ངེས་པར་གཅོད་ཅིག་ངེས་པར་གཅོད་ཅིག> བཛྲ་ཏྲི་ཤཱུ་ལེ་ན་བྷེ་ད་ཡ་བྷེ་ད་ཡ།༥༩<རྡོ་རྗེ་རྩེ་གསུམ་པས་ཕྱེ་ཤིག་ཕྱེ་ཤིག> བཛྲ་ཀརྟི་ཀཱ་ཡཱ་ཧ་ན་ཧ་ན།༦༠<རྡོ་རྗེ་གྲི་གུག་གིས་ཆོམས་ཤིག་ཆོམས་ཤིག> བཛྲ་བཱ་ཎེ་ན་བི་དྷྱ་བི་དྷྱ།༦༡<རྡོ་རྗེ་མདའ་ཡིས་ཕུགས་ཤིག་ཕུགས་ཤིག> བཛྲ་ཀཱི་ལ་ཀེཿ ཀཱི་ལ་ཡ་ཀཱི་ལ་ཡ།༦༢<རྡོ་རྗེ་ཕུར་བུ་རྣམས་ཀྱིས་ཕུར་བུས་ཐོབས་ཕུར་བུས་ཐོབས།> བཛྲ་མུད་ག་རེ་ཎ་ཨཱ་ཀོ་ཊ་ཡ་ཨཱ་ཀོ་ཊ་ཡ།༦༣<རྡོ་རྗེ་ཐོ་བས་རྡུངས་ཤིག་རྡུངས་ཤིག> བཛྲ་ཙཀྲེ་ཎ་ཚྭེ་ད་ཡ་ཚྭེ་ད་ཡ།༦༤<རྡོ་རྗེ་འཁོར་ལོས་ཆོད་ཅིག་ཆོད་ཅིག> བཛྲ་ཀུནྟེ་ན་བྷིནྡ་བྷིནྡ།༦༥<རྡོ་རྗེ་མདུང་གིས་ཕུགས་ཤིག་ཕུགས་ཤིག> བཛྲ་དཎྜེ་ན་ཏཱ་ཌ

ཡ་ཏྲ་ཏ་ཡ།[༦༦]<རྡོ་རྗེ་དབྱུག་པས་རྦྱོབ་ཅིག་རྦྱོབ་ཅིག> བཛྲ་པ་ར་ཤུ་ན་ཚིནྡ་ཚིནྡ།[༦༧]<རྡོ་རྗེ་
དགྲ་སྟས་གཏུབས་ཤིག་གཏུབས་ཤིག> ས་ཨར་ཝ་ཏྲི་ཀོ་ཊི་<ཕྱེད་དང་བཅས་པའི་བྱེ་བ་གསུམ་གྱིས་>
ཁཊ་ཊཾ་གྲི་ཏྲ་ཤཱ་<དུམ་བུར་བྱས་ནས་> ཤུ་ན་<དུར་ཁྲོད་> ཝྲུ་སྨྲིཾ་<ས་གཞིར་> སརྦ་ཝྲུ་ཏེ་
བྷྱོ་[༦༨]<འབྱུང་པོ་རྣམས་ཐམས་ཅད་ལ་> བ་ལིཾ་ཀུ་རུ་ཀུ་རུ<གཏོར་མ་མཛོད་མཛོད།> བཛྲ་ཊ་མ་
རུ་ཀེ་ན་<རྡོ་རྗེ་ཅང་ཏེའུས་>བཛྲ་ཊཱ་ཀི་ནཱི་རཱ་<རྡོ་རྗེ་མཁའ་འགྲོ་མ་རྣམས་> ཝཱ་ཧ་ཡ་ཝཱ་ཧ་
ཡ།[༦༩]<དགུག་པར་གྱིས་དགུག་པར་གྱིས།> བཛྲ་ཊཱ་ཀི་ནཱི་བྷྱོ་<རྡོ་རྗེ་མཁའ་འགྲོ་རྣམས་ལ་> སྭཱ་ར་
ཀཱ་ཡི་ཀཱ་ནཾ་<བདུད་ཀྱི་རིགས་རྣམས་ཀྱི་> རུ་དྷི་རཾ་<སྙིང་ཁྲག་> ནི་བེ་ད་ཡ་ནི་བེ་ད་ཡ།[༧༠]
<གསོལ་ཅིག་གསོལ་ཅིག> པཉྩ་ཨ་མྲི་ཏ་<བདུད་རྩི་ལྔ་> ཨ་ཧཱ་རི་ཎཱི་བྷྱཿ<འཁྲོག་མ་རྣམས་>
པཉྩ་ཨ་མྲི་ཏཾ་ནི་བེ་ད་ཡ་ནི་བེ་ད་ཡ།<བདུད་རྩི་ལྔ་གསོལ་ཅིག་གསོལ་ཅིག> སརྦ་བཛྲ་ཊཱ་ཀི་
ནཱི་ <རྡོ་རྗེ་མཁའ་འགྲོ་མ་ཐམས་ཅད་ཀྱིས་>ས་ཧི་ཏཿ[༧༡]<འབྲེལ་བ་དང་བཅས་པ་ >སརྦ་སཏྭཱ་
ནཾ་<སེམས་ཅན་ཐམས་ཅད་རྣམས་ལ་>ཤཱན་ཏི་ཀཾ་པཽཥྚི་ཀཾ་<ཞི་བ་དང་རྒྱས་པ་དང་> རཀྵཱ་<བསྲུང་བ་
དང་> ཨ་བ་ར་ཎ་<བསྐྱབ་པ་དང་> གུཔ་ཧཾ་ཀུ་རུ་ཀུ་རུ་ཧཱུཾ་ཧཱུཾ་ཕཊ།[༧༢]<སྒྲུབ་པར་མཛོད་མཛོད།>
ཅེས་པ་རྐང་པ་བདུན་ཅུ་རྩ་གཉིས་པ་རྣམས་ཀྱང་ཅི་རིགས་པར་བཟླ་ཞིང་། འཁོར་གྱི་སྔགས་ནི། རང་རང་གི་མཚན་སྔགས་ཀྱང་སྔགས་སུ་འགྱུར་མོད་ཀྱི། གཙོ་བོར་སོ་སོའི་ས་བོན་ཉིད་ཡིན་ཏེ། མགོ་བོར་ཨོཾ་ དང་འཇུག་ཏུ་ན་ མཿལ་སོགས་པ། ལས་དང་རྗེས་སུ་མཐུན་པར་སྦྱོལ་བ་སྟེ། དེ་དག་ཀྱང་རིགས་ལྔ་ཡུམ་ལྔ་སོགས་སྡེ་ཚན་སྡེ་ཚན་བསྡོམས་ཏེ་བཟླ་བ་ཉིད་བླ་མ་དམ་པ་དེ་ཉིད་རིགས་པ་རྣམས་ཀྱི་མན་ངག་ཏུ་སྣང་ངོ་། །འོན་ཀྱང་འདིར་འཁོར་གྱི་བཟླས་པ་གཙོ་མི་ཆེ་ལ། ཤེས་པར་འདོད་ན། ཆོས་རྗེ་ཐམས་ཅད་མཁྱེན་པ་ཡབ་སྲས་རྣམས་ཀྱི་ཡི་གེར་ལྟ་བར་བྱའོ། །

རྗེས་ཀྱི་བྱ་བ་ལ། མཆོད་པ་དང་། བསྟོད་པ་དང་། ཉེར་བསྡུ་གསུམ་ལས། དང་པོ་ནི་སྒྲོ་ཞིང་ཟིན་ནས། གཡོན་པའི་མཐེབ་སྲིན་གྱིས་དྲི་བཟང་གི་མཐིལ་བྱས་ལ། དེར་དཀྱིལ་འཁོར་གྱི་འཁོར་ལོ་མ

ལུས་པ་གཟུགས་བརྙན་ལྟར་གསལ་བར་མོས་ཏེ། དཀྱིལ་ཆོག་ཏུ་འཆད་པར་འགྱུར་བ་ལྟར། མཆོད་ཡོན་མདོན་དུ་འགྲོ་བའི་མཆོད་པ་བཅུ་གཉིས་ཀྱིས་མཆོད། ནང་མཆོད་བྱིན་གྱིས་བརླབས་ཏེ། ནང་མཆོད་དེས་ཆོས་འབྱུང་ཐིག་ལེ་དང་བཅས་པ་བྱས་ལ། དེར་དཀྱིལ་འཁོར་གྱི་འཁོར་ལོ་གསལ་བར་བལྟས་ཏེ། ཨོཾ་བུདྡྷ་ཡ་ན་མཿ ཞེས་སོགས་མཆོད་སྔགས་ཆེན་མོས་མཆོད་པར་བྱའོ། །འདི་ལྟ་བུའི་མཆོད་པ་ནི། མདུན་བསྐྱེད་ཀྱི་མཆོད་པ་མ་ཡིན་ལ། བདག་བསྐྱེད་དཀྱིལ་འཁོར་གྱི་ལྷ་ཚོགས་རྣམས་དངོས་སུ་བཤམས་པའི་མཆོད་པས་མཉེས་པར་བྱེད་ཚུལ་ཏེ། བདག་བསྐྱེད་ཀྱི་དཀྱིལ་འཁོར་རྣམས་མཐའ་གྱི་ནང་དུ་གཟུགས་བརྙན་ཤར་བ་ལྟ་བུ་ལ་མཆོད་པ་ཡིན་ནོ། །རྒྱུན་གྱི་རྣལ་འབྱོར་སོགས་ལ་མཆོད་པ་རྒྱས་པ་དེ་ཙམ་མི་ལྟོགས་ན། བཟླས་པའི་མཐར། ཨོཾ་བཛྲ་གནྡྷེ་པྲ་ཏཱིཙྪ་ན་མཿ སོགས་མཆོད་པ་བཅུ་གཉིས་ཀྱིས་གོང་བཞིན་མཆོད་པར་བྱའོ། །

གཉིས་པ་ནི། མཆོག་སྦྱིན་རྡོ་རྗེ་མཆོག་ཁྱོད་འདུད། །ཡང་དག་མཐར་ཕྱུར་ཁྱོད་ལ་འདུད། །སྟོང་ཉིད་ལས་བྱུང་ཁྱོད་ལ་འདུད། །སངས་རྒྱས་བྱང་ཆུབ་ཁྱོད་ལ་འདུད། །སངས་རྒྱས་ཆགས་པ་ཁྱོད་ལ་འདུད། །སངས་རྒྱས་འདོད་ལ་ཕྱག་འཚལ་འདུད། །སངས་རྒྱས་དགྱེས་པ་ཁྱོད་ལ་འདུད། །སངས་རྒྱས་རོལ་ལ་ཕྱག་འཚལ་བདུད། །སངས་རྒྱས་འཛུམ་པ་ཁྱོད་ལ་འདུད། །སངས་རྒྱས་བཞད་ལ་ཕྱག་འཚལ་འདུད། །སངས་རྒྱས་གསུང་ཉིད་ཁྱོད་ལ་འདུད། སངས་རྒྱས་ཐུགས་ལ་ཕྱག་འཚལ་འདུད། །མེད་པ་ལས་བྱུང་ཁྱོད་ལ་འདུད། །སངས་རྒྱས་འབྱུང་བ་ཁྱོད་ལ་འདུད། །ནམ་མཁའ་ལས་བྱུང་ཁྱོད་ལ་འདུད། །ཡེ་ཤེས་ལས་བྱུང་ཁྱོད་ལ་འདུད།། སྒྱུ་འཕྲུལ་དྲྭ་བ་ཁྱོད་ལ་འདུད། །སངས་རྒྱས་རོལ་སྟོན་ཁྱོད་ལ་འདུད།། ཐམས་ཅད་ཐམས་ཅད་ཁྱོད་ལ་འདུད། །ཡེ་ཤེས་སྐུ་ཉིད་ཁྱོད་ལ་འདུད། །སོགས་འདུད་ཉི་ཤུས་བསྟོད། སྦྲ་ན། གང་ལ་ཐོག་མཐའ་དབུས་མེད་སོགས་ཀྱིས་ཀྱང་བསྟོད།

གསུམ་པ་ནི། གཙུག་ཏོར་དུ་རྡོ་རྗེ་རྩེ་མོ་ལྔ་པའི་ལྟེ་བར་བདེ་བ་ཆེན་པོའི་འཁོར་ལོ་དང་། སྙིང་གར་རྡོ་རྗེ་རྩེ་མོ་དགུ་པའི་ལྟེ་བར་ནུས་མ་རྣམས་དང་། དཔྲལ་བར་རྡོ་རྗེ་རྩེ་མོ་བཅུ་བདུན་པའི་ལྟེ་བར་ཕུང་པོ་དང་ཁམས་བཞིའི་ལྷ་དང་། མགྲིན་པར་རྡོ་རྗེ་རྩེ་མོ་སུམ་ཅུ་རྩ་གསུམ་པའི་ལྟེ་བར་སྐྱེ་མཆེད་བཅུ་གཉིས་ཁྲོ་བོ་བཞི་དང་བཅས་པ་ལུས་དང་བསམ་པས་རབ་ཏུ་ཕྱེ་བ་རྣམས་དང་། ལྟེ་བར་རྡོ་རྗེ་རྩེ་མོ་དྲུག་ཅུ་རྩ་ལྔ་པའི་ལྟེ་བར་གསུང་གི་རྣལ་འབྱོར་མ་བརྒྱད་པོ་དྲུག་ཅུ་རྩ་བཞིས་འཁོར་དང་བཅས་པ་རྣམས་དང་། གསང་བར་རྡོ་རྗེ་རྩེ་མོ་སུམ་ཅུ་རྩ་གསུམ་པའི་ལྟེ་བར་སྐུའི་སྒོ་སྐྱོང་རྣམས་དང་། ལས་ཀྱི་འཁོར་ལོའི་ཚོགས་ཆེན་བཅུ་གཉིས་པོར་རྡོ་རྗེ་རྩེ་མོ་སུམ་ཅུ་རྩ་གཅིག་པ་རྣམས་ཀྱི་ལྟེ་བར་ལྷ་ཆེན་པོ་བཅུ་གཉིས་འཁོར་དང་བཅས་པ་རྣམས་དང་། རྐང་པ་དང་ལག་པའི་སོར་མོའི་ཚིགས་རྣམས་སུ་ཀླུ་དང་རབ་གཏུམ་མོ་རྣམས་གཤེགས་སུ་གསོལ། དེ་ནས་སྦྱོར་ལམ་གྱི་རྣལ་འབྱོར་ལ་འཇུག་ན། སྔོན་ལམ་གདབ་ཅིང་བཀྲ་ཤིས་ཀྱི་ཚིགས་སུ་བཅད་པ་ཡང་བརྗོད་ནས། ཐུན་མཚམས་ལ་འཇུག་གོ །གཏོར་མ་འབུལ་བར་འདོད་ན་ཡང་། ཉེར་བསྡུའི་རྗེས་ཉིད་ལ་བྱ་སྟེ། གཏོར་མ་བཤམས། ཨོཾ་ཕྲེཾ་བཛྲ་ཌཱ་ཀི་ཎི། བཛྲ་ཌཱ་ཀི་ཎཱི། ག་ག་ན་སྭ་བྷཱ་ཝ་སརྦ་བུ་དྡྷ་བི་ཤོ་དྷ་ནི། སརྦ་བུ་དྡྷ་ཊི་བི་ཤོ་དྷ་ཡ་ཧཱུྃ་ཕྲེཾ་ཕཊ་ཅེས་པ་དང་། ཨོཾ་ཨཱཿཧཱུྃ་ཧོཿཕཊ་ཀྱིས་བསངས། སྭ་བྷཱ་ཝས་སྦྱངས། སྟོང་པའི་ངང་ལས་ཡཾ་ལས་རླུང་གི་དཀྱིལ་འཁོར་ནག་པོ་གཞུའི་དབྱིབས་ཅན་རྒྱལ་མཚན་གྱིས་མཚན་པ། དེའི་སྟེང་དུ་རཾ་ལས་མེའི་དཀྱིལ་འཁོར་དམར་པོ་གྲུ་གསུམ་འབར་བས་མཚན་པ། དེའི་སྟེང་དུ་ཨ་ལས་མི་མགོའི་སྒྲེད་བུ་གསུམ་ལ་གནས་པའི་ཨོཾ་ཡོངས་སུ་གྱུར་པ་ལས། ཐོད་པ་དུམ་བུ་གཅིག་པ། དེའི་ནང་གི་དབུས་སུ་ཨ་ལས་བྱང་སེམས། ཤར་དུ་ཨི་ལས་རཀྟ་དམར། ལྷོར་རི་ལས

རཀྵ། བྱང་དུ་ཨུ་ལས་དྲི་ཆུ། ནུབ་དུ་ལི་ལས་དྲི་ཆེན། ལྷུང་མཚམས་སུ་ལཱྀ་ལས་གླང་པོ་ཆེའི་ཤ དབང་ལྡན་དུ་ཨཱུ་ལས་བ་གླང་གི་ཤ བདེན་བྲལ་དུ་རཱྀ་ལས་རྟའི་ཤ མེ་མཚམས་སུ་ཨཱྀ་ལས་ཁྱིའི་ཤ དབུས་ཀྱི་སྟེང་དུ་ཨཱ་ལས་མིའི་ཤ ལྷུང་གཡོས་མེ་སྦར་རྫས་རྣམས་ཞུ། ལག་པ་གཡོན་པའི་མཐིལ་དུ་ཟླ་བ་ལ་གནས་པའི་ཨོཾ་སྐྱ་རྡོ་རྗེའི་ངོ་བོ། དེའི་འོད་ཟེར་གྱིས་མ་དག་པའི་རྫས་རྣམས་སྦྱངས་པར་གྱུར། ཨོཾ་ཨོཾ་བཛྲ་ཙཀྲ་སོགས་གོང་བཞིན། ལག་པ་གཡས་པའི་མཐིལ་དུ་ཉི་མ་ལ་གནས་པའི་ཨཱཿགསུང་རྡོ་རྗེའི་ངོ་བོ། དེའི་འོད་ཟེར་གྱིས་དག་པའི་རྫས་རྣམས་སྦྱིལ་བར་གྱུར། ཨོཾ་ཨཱཿབཛྲ་སཱུ་རྻ་སོགས། ལག་པ་གཉིས་ཀ་སྦྱར་བའི་དབུས་སུ་སྒྲ་གཅན་གྱི་དཀྱིལ་འཁོར་ལ་གནས་པའི་ཧཱུྃ་ཐུགས་རྡོ་རྗེའི་ངོ་བོ། དེའི་འོད་ཀྱིས་རྫས་རྣམས་ཁ་དོག་དྲི་རོ་ནུས་མཐུ་གཟི་བརྗིད་ལྡན་ཚོགས་པ་འབར་བར་གྱུར། ཨོཾ་ཧཱུྃ་བཛྲ་ཨ་ན་ལ་སོགས། མཁའ་ལྡིང་གི་ཕྱུག་རྒྱུའི་དབུས་སུ་དུས་མེ་ལ་གནས་པའི་ཧོཿཡིག་ཡེ་ཤེས་རྡོ་རྗེའི་ངོ་བོའི་དེས་འོད་ཟེར་གྱིས་ཟག་མེད་ཡེ་ཤེས་མཆོག་གི་བདུད་རྩིར་བྱས་པར་གྱུར། ཨོཾ་ཧོཿསཏྭ་ ཧྨ་ སོགས་གོང་བཞིན་བརྗོད་པ་ནི་གཏོར་མ་བྱིན་གྱིས་བརླབས་པའོ། །འདི་ནི་མཆོན་པ་སྟེ། གཏོར་མ་དང་ནང་མཆོད་བྱིན་རླབས་རྒྱས་པ་ནི་འདི་ལྟར་བྱ་ལ། འབྲིང་པོ་ནི་སྔོན་འགྲོ་གཏོར་མ་བཞིན་དང་། བསྡུས་པ་ནི། བསངས་སྦྱངས་སྔོན་དུ་འགྲོ་བས། ཨོཾ་ཨཱཿཧཱུྃ་ཧོཿ ཞེས་བརྗོད་པ་ཙམ་ཡིན་ཞིང་། ཨོཾ་ ཕྲེཾ་ བཛྲ་ ཀྀ་ ཀི་ ནྀ་སོགས་ཀྱི་སྔགས་དེ་ཁོ་ནས་ཀྱང་རྫས་མཐའ་དག་བྱིན་གྱིས་བརླབ་པ་སྟེ། འདི་ཡང་བསྡུས་པའོ། །དེ་ནས་མགྲོན་སྤྱན་དྲང་པ་ནི། སངས་ རྒྱས་ ཡབ་ ཡུམ་ བཅས་ པ་སྲས་བཅས་གཡོག་འཁོར་དང་། །གྲོགས་བཅས་གཉེན་རྣམས་དག་གིས་སྐོར་བའི་ཚོགས་པ་ནི། །ལྷ་དང་ལྷ་མོ་དག་གིས་མཉེས་པར་བྱེད་རྣམས་དང་། །མཆོག་གི་རྡོ་རྗེ་སེམས་དཔའ་དག་ནི་གཤེགས་སུ་གསོལ། །འཇིག་རྟེན་དང་འཇིག་རྟེན་ལས

འདས་པའི་ལྷ་ཚོགས་ཐམས་ཅད་མདུན་གྱི་ནམ་མཁར་བཞུགས་པར་གྱུར། ཨོཾ་ཏཱ་ཏཱ་རེ་ཏཱུ་བཛྲ་ཧྲཱི་ར་ཀྵ། ཨཱ་ཀཪྵ་ཡ་ཨཱ་ཀཪྵ་ཡ། པྲ་བེ་ཤ་ཡ། པྲ་བེ་ཤ་ཡ། བནྡྷ་ཡ། བནྡྷ་ཡ། ཏོ་ཥ་ཡ། ཏོ་ཥ་ཡ། ཛཿཧཱུཾ་བཾ་ཧོཿ བཛྲ་ཌཱ་ཀི་ནཱི་ཧྲི་ད་ཡ་ཧཱུཾ་ཧཱུཾ་ཕྲེཾ་ཕྲེཾ་ཕཊ། ཅེས་པས་མཁའ་འགྲོ་མ་རྣམས་ཀྱང་སྤྱན་དྲངས། ཨོཾ་ བཛྲ་ གནྡྷེ་ པྲ་ ཏཱིཙྪ་ ན་ མཿ ནས། ཀཱ་ མཾ་ གྱི་བར་བརྗོད། ཨོཾ་ཨཱཿཧཱུཾ་ཧོཿ ཤྲཱི་ཀཱ་ལཱ་ཙཀྲཱ་བཛྲ་ཧྲཱི་ར་ཀྵ་ཧྲཱི་ཀ་ར་ཡ། ཞེས་འདོན་པ་སྦྱོར་ལ། སྡེ་དྲུག་བསྲུང་མ་དྲུག་ཅུའི་ཚོགས་དང་བཅས་པ་ལ་གཏོར་ལ་འབུལ་རྒྱལ་བསྲུང་འཁོར་སྐབས་བཞིན་ཏེ། རྒྱལ་བ་རིགས་དྲུག་གོ་འཕང་མྱུར་ཐོབ་ཤོག །ཅེས་པའི་བར་རོ། །བར་འདིར་སྨོན་གྱི་ཆོས་སྐྱོང་རྣམས་ལ་འང་ཕུལ་ནས། ཨོཾ་ཨཱཿཧཱུཾ་བཛྲ་ཌཱ་ཀི་ནཱ་བྷྱཿ ས་པ་རི་ཝཱ་རེ་བྷྱཿ ཨི་དཾ། བ་ལིཾ། གནྡྷཾ། པུཥྤཾ། དྷཱུ་པཾ། དཱི་པཾ། ཨཀྵཱ་ཧཾ། ཞེས་སོགས་ཡུལ་གྱི་བདག་པོའི་གཏོར་སྔགས་དང་འདྲ་བས་རྡོ་རྗེ་མཁའ་འགྲོ་མ་རྣམས་ལ་གཏོར་མ་ཕུལ། སྟོན་འགྲོའི་སྐབས་སུ་བརྗོད་པ་ལྟར། ཡུལ་གྱི་བདག་པོ་དང་། གྲོང་གི་བདག་པོ་ལ་ཡང་འབུལ་ཏེ། ཨ་ པ་ ར་ སྨ་ ནཾ་ གཙྪ་ གཙྪ་ སྭཱ་ཧཱ། ཞེས་པའི་དོད་དུ། སྭ་སྨ་ནཾ་གཙྪ་གཙྪ་སྭཱ་ཧཱ། ཞེས་སྒྱུར་བ་ནི་ཁྱད་པར་རོ། །སྤྲིན་མཆོད་པ་བཅུ་གཉིས་ཕུལ། མཁའ་འགྲོ་ལྔ་བསྟོད་དང་། ལྷ་ ཆེན་ བརྒྱད་ པོ་ འཁོར་ དང་ བཅས། །སོགས་དང་། མཆོད་སྦྱིན་ གཏོར་ མ་ འདི་ བཞེས་སོགས་བྱ། བསྟན་མ་བྱུས་ཀྱང་ཚོག དེ་དག་གི་མཐར། སྟེང་ ན་བྱང་ཆུབ་སེམས་དཔའ་གང་དག་བདུད་ཀྱི་ཕྱོགས་གནས་ལྷ་མ་ཡིན་རྣམས་མཆོག་ཏུ་འཇིགས་བྱེད་དང་། །མི་ཡི་འཇིག་རྟེན་དག་ན་ཕྱོགས་བྲལ་དུ་གནས་ཁྲོ་བོའི་རྒྱལ་པོ་བཙུན་མོར་བཅས་རྣམས་དང་། །ས་འོག་དག་ན་གདེངས་ཅན་དབང་པོ་གང་དག་གདོན་ཚོགས་མི་དགེ་དུས་ཀུན་དུ་ནི་འཚིང་བྱེད་པ། །དེ་རྣམས་ཐམས་ཅད་ཉིན་ཞག་སོ་སོའི་དུས་སུ་མི་ཤེས་འཇིག་རྟེན་ཀུན་ནས་སྐྱོང་བར་བྱེད་གྱུར་ཅིག །ཨོཾ་ཕུན་སུམ་ཚོགས་པ་མངའ་བ་སོགས་ཀྱི་ཤིས་པ་བརྗོད། ཡིག་བརྒྱའི་མཐར། བཟོད་

གསོལ། གཤེགས་གསོལ། སྤྱི་དང་འདྲ་ཞིང་། ཡེ་ཤེས་ཀྱི་འཁོར་ལོ་རང་ཉིད་ལ་ཐིམ། བསོད་ནམས་འདི་ཡིས་འགྲོ་རྣམས་དུ་བ་ལ་སོགས་ལམ་གྱིས་ལྷན་སྐྱེས་བདེ་བ་མཆོག་བསྒོམས་ཏེ། །འགྲོ་བའི་བླ་མ་སུམ་ཅུ་རྩ་གཉིས་མཚན་ལྡན་སྐུ་འདི་ཆོས་ཀྱི་འཁོར་ལོར་ཡང་དག་གནས། །ལྷ་རྣམས་མགོ་ཡི་གཙུག་གི་ནོར་བུའི་འོད་ཟེར་ཚོགས་ཀྱིས་ཞབས་ཀྱི་པདྨ་ལ་གཏུགས་ཤིང་། །དམ་པའི་ལམ་སྟོན་ཉིན་བྱེད་བཞིན་དུ་མུན་པ་ཀུན་འཇོམས་དུས་ཀྱི་འཁོར་ལོ་ཉིད་གྱུར་ཅིག །ཉི་མ་དང་བཅས་ཐུབ་པའི་རིགས་རྣམས་ཀྱིས་ནི་ཤེས་རབ་ཡེ་ཤེས་ཐོབ་པར་གྱུར་འདི་ཇི་ལྟ་བར། །རྣམ་གསུམ་སྲིད་པར་གནས་པའི་སེམས་ཅན་རྣམས་ནི་དུས་ཀྱི་འཁོར་ལོའི་དྲིན་ལས་ཨེ་ཝཾ་ཉིད་གྱུར་ཅིག །སྐྱེས་བུ་གང་དག་བདུད་ཀྱི་གྲོགས་ཀྱིས་རྟག་ཏུ་མི་བདེན་མུན་པར་སོང་ཞིང་ལམ་ཉམས་པ། དེ་རྣམས་ལམ་འདི་ཐོབ་ནས་རྡོ་རྗེ་ནོར་བུའི་ཁྱིམ་དང་རིང་བ་མིན་པར་འོང་གྱུར་ཅིག །རྣལ་འབྱོར་བདག་ཅག་རྣལ་འབྱོར་མ་ཐོབ་རབ་ཏུ་གཡོ་བའི་ཡིད་ཀྱིས་གལ་ཏེ་ཤི་བར་གྱུར་ན་ཡང་། །དཔལ་ལྡན་མི་ཡི་འཇིག་རྟེན་དུ་ནི་རབ་མཆོག་ཐུབ་པའི་རིགས་སུ་རྣལ་འབྱོར་ལྡན་པར་སྐྱེ་བ་དང་། །སྔོན་གྱི་གོམས་པ་དེ་ཡིས་སླར་ཡང་ཡེ་ཤེས་རྣལ་འབྱོར་ཡངས་པ་དག་ནི་ཀུན་ཏུ་འཛིན་པ་དང་། །ཡེ་ཤེས་ཐོབ་ནས་མི་ཟད་མཆོག་གི་གནས་སུ་རབ་བགྲོད་སླར་ཡང་གང་དུའང་སྐྱེ་ལྡན་མིན་གྱུར་ཅིག །དགྲ་དང་སེང་གེ་གླང་ཆེན་དབང་པོ་མེ་དང་ལྷོས་འགྲོའི་བདག་དང་ཆོམ་རྐུན་ཞགས་པས་འཆིང་། །རྒྱ་གཏེར་འཁྲུགས་དང་ཤ་ཟ་འཆི་བའི་འཇིགས་བྱེད་ནད་དང་དབང་པོའི་ཉེ་བར་འཚེ་བ་དང་། །དབུལ་དང་བུད་མེད་དང་བྲལ་མི་བདག་འཁྲུགས་པའི་འཇིགས་དང་རྡོ་རྗེ་ལྷུང་དང་དོན་ཉམས་རྣམས། །བདག་གིས་རྣལ་འབྱོར་མ་རྣམས་ཞབས་ནི་གསལ་བར

དྲན་པའི་མཐུ་ལས་རབ་ཏུ་ཉམས་གྱུར་ཅིག །དགེ་བ་འདི་ཡིས་མྱུར་དུ་བདག །
དུས་ཀྱི་འཁོར་ལོ་འགྲུབ་གྱུར་ནས། །འགྲོ་བ་གཅིག་ཀྱང་མ་ལུས་པ། །དེ་ཡི་ས་ལ་
འགོད་པར་ཤོག །རིགས་སུ་སྐྱེ་དང་དམ་ཚིག་ཅན། །སྐྱོ་མེད་དུས་ཀྱི་འཁོར་ལོ་
སྟོན། །བླ་མ་ལ་གུས་སྙིང་བརྩེ་ལྡན། །སྐྱེ་ཞིང་སྐྱེ་བར་འགྱུར་བར་ཤོག །ལག་པས་
རྡོ་རྗེ་དྲིལ་བུ་འཁྲོལ། །ཟབ་མོའི་ཆོས་ནི་ཀློག་པ་དང་། བཙུན་མོའི་ཁུ་བ་མཉམ་ཟ་
ཅན། །སྐྱེ་ཞིང་སྐྱེ་བར་འགྱུར་བར་ཤོག །ལྷ་མོ་ཚད་མ་དམ་ཚིག་ཚད་མ་དང་། །
དེས་གསུངས་ཚིག་ཀྱང་ཚད་མའི་མཆོག་ཡིན་ཏེ། །བདེན་པ་དེ་ཡིས་ལྷ་མོ་དེ་དག་
གིས། །བདག་ལ་རྗེས་སུ་འཛིན་པའི་རྒྱུར་གྱུར་ཅིག །ཅེས་སོགས་སྨོན་ལམ་ཅི་རིགས་
པར་གདབ་པོ། གཞན་ཡང་ཁ་ཟས་ཀྱི་རྣལ་འབྱོར་དང་། གཉིད་ཀྱི་རྣལ་འབྱོར་དང་། རྨི་ལམ་གྱི་རྣལ་
འབྱོར་དང་། ལྡང་བའི་རྣལ་འབྱོར་ལ་སོགས་པ་རྣམས་ལའང་ནན་ཏན་དུ་བྱ་སྟེ། བླ་མའི་ཞལ་སྔ་ལས
རྒྱུད་དོན་ཞིབ་མོར་མཉན་པ་དང་། ཆོས་རྗེ་ཐམས་ཅད་མཁྱེན་པས་མཛད་པའི་སྒྲུབ་ཐབས་དཔག་
བསམ་ལྗོན་ཤིང་ལས་ཤེས་པར་བྱ་ཞིང་། སྒྲུབ་ཐབས་ཀྱི་གོ་དོན་ཞིབ་མོ་མཐའ་དག་ཀྱང་ངོ་། །ཁྱད་
པར་ངེས་དོན་མཐར་ཐུག་དང་འབྲེལ་བའི་ལུགས་འདི་ཉིད་དང་བཀའ་སྲོལ་འདི་ཉིད་ལ། ཆོས་རྗེ་
ཐམས་ཅད་མཁྱེན་པ་དོལ་པོ་བ་ཤེས་རབ་རྒྱལ་མཚན་དཔལ་བཟང་པོ་ཞེས་མཚན་བརྗོད་པར་དཀའ་
བ་དེ་ཉིད་རྣམ་པ་ཀུན་ཏུ་ཚད་མར་བྱེད་དགོས་ཏེ། ཤིང་རྟའི་སྲོལ་འབྱེད་ཆེན་པོ་སྟོན་པ་གཉིས་པ་ཡིན་
པའི་ཕྱིར་རོ། །དེ་ཉིད་ཀྱིས་ནི་བར་སྦྱར་བའི་སྒྲུབ་ཐབས་རིམ་པ་དྲུག་ཡོད་པ་རྣམས་བལྟ་བ་དང་། ཉན་
པ་དང་། བསམ་པ་ལ་སོགས་པའི་སྒོ་ནས་ངེས་པ་གཏིང་ཚུགས་པར་བྱས་ནས། སླད་ཀྱི་དཔལ་དྲི་མ་
མེད་པའི་འོད་ཀྱི་བསྐྱེད་རིམ་སྟོན་བྱེད་ཡན་ལག་དང་བཅས་པ་རྣམས་ལ་ནན་ཏན་དུ་བྱས་ན། བླུན་པོ་
རྫུན་གྱི་མན་ངག་ལ་སྐྱབས་འཚོལ་བ་དང་། མཁས་པ་གླེགས་བམ་མཐོང་བས་ང་རྒྱལ་བ་རྣམས་ཀྱིས
རང་བཟོས་མ་བསླད་པར་རྡོ་རྗེ་འཆང་ཆེན་པོའི་ལམ་མ་ནོར་བ་རྙེད་པར་འགྱུར་རོ། །སྒྲུབ་པའི་ཐབས

འདི་ཡང་། སྒྲུབ་ཐབས་དཔག་བསམ་ལྗོན་ཤིང་ཞེས་བྱ་བ། འཕགས་པ་སྤྱན་རས་གཟིགས་ཀྱི་གསུང་དང་བྱེ་བྲག་མ་མཆིས་པ་དེ་ཁོ་ནའི་དགོངས་དོན་གཞིར་བཞག་ནས། ངག་འདོན་རྣམས་ཆོས་རྗེ་ཡབ་སྲས་ཀྱི་གསུང་ལས་ཇི་ལྟར་བརྗོད་པ་བདེ་བ་དག་བླངས་ཤིང་། སྒྲུབ་ཐབས་ཀྱི་ཚིག་གི་དངོས་བསྟན་ལ་མེད་ཀྱང་། ཕྱག་ལེན་ལས་འབྱུང་བ་གསུང་གཞན་ལས་དཔགས་ན། དགོངས་དོན་ལ་ཡོད་ངེས་པ་རྣམས་ཀྱིས་ཟུར་ཟད་ཁ་བསྐང་བ་ཡིན་ནོ། །གང་འདིར་གཅིག་ཏུ་རང་དགའི་བློ་ངོར་ནས། །འཕགས་པའི་གསུང་ཉིད་དཔང་དུ་བྱས་ནས་བསྟུས། །དེ་ལྟར་ལགས་ཀྱང་འཁྲུལ་བའི་ཆ་མཆིས་ན། །བདག་གིས་ཉོངས་པ་མཁས་ལ་བཟོད་པར་གསོལ། །འདི་ལ་གང་གི་ལྷག་བསམ་དག་པ་ཡིས། །ཉེ་བར་བསྒྲུབ་དང་མཐུན་པའི་རྐྱེན་སྦྱར་དང་། །བདག་གིས་འབད་ལས་བསོད་ནམས་གང་སྐྱེས་པ། །དེ་ཡང་འགྲོ་བའི་བྱང་ཆུབ་དོན་དུ་བསྔོ། །དཔལ་དུས་ཀྱི་འཁོར་ལོའི་སྒྲུབ་ཐབས་དཔག་བསམ་ལྗོན་ཤིང་ལ་འཇུག་པ་ཞེས་བྱ་བ་འདི་ཡང་། དོན་གཉེར་ཅན་དུ་མས་བསྐུལ་བའི་ངོར། རྒྱལ་ཁམས་པ་ཏཱ་ར་ནཱ་ཐས་རང་ལོ་སུམ་ཅུ་རྩ་བདུན་པ་ལ་ནགས་རྒྱལ་གྱི་དབེན་གནས་སུ་སྦྱར་བའོ།། །།

ཨོཾ་སྭསྟི། དཔག་ཡས་རྒྱལ་བའི་ངེས་གསང་བདུད་རྩིའི་མཚོ། །དཔལ་ལྡན་དུས་ཀྱི་འཁོར་ལོའི་བསྐྱེད་རིམ་གྱི། །སྙིང་པོ་རྨད་བྱུང་སྒྲུབ་པའི་ཐབས་ཀྱི་མཆོག །དཔག་བསམ་ལྗོན་པའི་ངག་འདོན་འབྲས་བུའི་དཔྱིད། །གང་འདི་མི་ཐབ་ཆོས་ཀྱི་འབྱུང་ཁུངས་སུ། །ལེགས་པར་འགྲུབ་ན་གཞན་ཕན་མཁའ་ཁྱབ་ཅེས། །ངེས་པར་དགོངས་ནས་ལྷ་རིགས་སེམས་དཔའི་བརྒྱུད། །ཚོས་ཀྱི་རྒྱལ་པོ་བསོད་ནམས་དབང་ཕྱུག་གི །འཕྲིན་ལས་མཆོག་གྱུར་དགེ་བས་པར་དུ་བསྒྲུབ། །དགེ་དེས་འདི་ལ་འབྲེལ་བ་ཐོགས་པ་རྣམས།། སྔོན་དུ་འགྲོ་བའི་མཐའ་ཡས་སྐྱེ་དགུའི་ཚོགས། །ཕན་བདེའི་མཐར་ཐུག་བྱང་ཆུབ་ཆེ་ཐོབ་ཤོག །

༄༅། །ཡེ་ཤེས་རྒྱ་མཚོའི་ངག་འདོན་འཁྲུལ་མེད་བཞུགས། །ཡེ་ཤེས་རྒྱ་མཚོ་ལྟོས་ལ་གོ་དོན་ཡོང་། །ཡེ་ཤེས་རྒྱ་མཚོའི་དགོངས་དོན་འདི་བཟུང་ན། །ཡེ་ཤེས་རྒྱ་མཚོའི་དོན་ཀུན་རྟོགས་པར་འགྱུར། །

ཨོཾ་སྭསྟི། དཀྱིལ་འཁོར་གྱི་ཆོ་ག་ཡེ་ཤེས་རྒྱ་མཚོའི་དགོངས་དོན་ཞེས་བྱ་བ། དཔལ་དུས་ཀྱི་འཁོར་ལོ་ལ་ཕྱག་འཚལ་ལོ། །གང་གི་སྐུ་ནི་ཀུན་འགྲོ་མི་ཟད་གཞོམ་དུ་མེད། །གསུང་གི་སྐད་ཀྱང་འགྲོ་ཀུན་སྐད་ཀྱིས་ལམ་རབ་སྟོན། །ཐུགས་ནི་བདེ་བ་དམ་པས་གང་བའི་ཡེ་ཤེས་ཉིད། །འཕྲིན་ལས་མཐའ་ཡས་ཀུན་མཁྱེན་སྟོན་པ་དེ་ལ་འདུད། །ཆོས་ཚུལ་རྒྱ་མཚོ་འདི་ལ་ལེགས་ཞུགས་ན། །སྟོབས་པ་རྒྱ་མཚོ་ངེས་པར་སྐྱེ་འགྱུར་བས། །ཡོན་ཏན་རྒྱ་མཚོ་དོན་གཉེར་ཤེས་ལྡན་དག །ཡེ་ཤེས་རྒྱ་མཚོ་མཆོག་ལ་འཇུག་པའི་ཕྱིར། །ངག་འདོན་ཤིན་ཏུ་བཟུང་བདེ་བ། །དམ་པའི་གསུང་གི་ཡི་གེ་དང་། །བླ་མའི་མན་ངག་དང་བཅས་པར། །མདོ་ཙམ་འཆད་ལ་སྤྲོ་བ་སྐྱེས། །དེ་ལ་སྔོམ་ནི། སློབ་དཔོན་སློབ་མ་ཡོང་བརྟག་གསོལ་གདབ་མཆོད། །དུས་དང་ས་སོགས་བརྟགས་ནས་ཆོ་ག་བརྩམས། །ས་དང་གསོལ་གདབ་བུམ་པ་ཐིག་སྐུད་ཚོན། །དོ་རྗེ་དྲིལ་བུ་སློབ་མ་སྟ་གོན་དང་། །མལ་ལྟན་ལྷག་པར་གནས་རྣམས་སྟ་གོན་ཏེ། །ཐིག་གདབ་ཚོན་དགྱེ་སྦྱིན་སྲེག་བུམ་པ་དགོད། །སྔོན་དུ་འགྲོ་བས་དཀྱིལ་འཁོར་རབ་གནས་མཆོད། །དཀྱིལ་འཁོར་ཆེན་པོར་སློབ་མ་གཞུག་པ་རྣམས། །དབང་གི་སྔོན་དུ་འགྲོ་བའི་ཆོ་ག་ཡིན། །ཆུ་དང་ཅོད་པན་དེ་བཞིན་དར་དཔྱངས་དང་། །དོ་རྗེ་དྲིལ་བུ་བརྟུལ་ཞུགས་མིང་གི་དབང་། །རྗེས་གནང་དབང་སྟེ་རྣམ་བདུན་བསོད་ནམས་རྒྱུར། །སློབ་མ་འབྲིང་པོ་རྣམས་ལ་མཁས་པས་སྦྱིན། །མཆོག་གྱུར་ལ་ནི་བུམ་པ་གསང་བ་དང་། །ཤེས་རབ་ཡེ་ཤེས་ཚུལ་ཁྲིམས་ཚོགས་ཀྱི་རྒྱུར། །དེ་ནས

བཞི་པ་དོན་དམ་ཕྱག་རྒྱ་ཆེ། །ཡེ་ཤེས་ཚོགས་ཀྱི་དོན་དུ་སྦྱིན་པར་བྱ། །འདི་དག་གིས་ནི་དངོས་གཞིའི་ཆོ་ག་བསྡུས། །དབྱུལ་བའི་ངེས་པ་གཤེགས་གསོལ་རིམ་པ་དང་། །བསྙེན་བཀུར་རིམ་པ་དཔའ་བོའི་སྟོན་མོ་ཡི། །ངེས་པ་དག་སྟེ་རྗེས་ཀྱི་ཆོ་གའོ། །ཀུན་སྤྲངས་ལ་ནི་མཐའ་དག་ཚོག་གིས་སྦྱིན། །སྲིད་གསུམ་མ་ལུས་སྙིང་རྗེའི་དབང་གིས་བསྡུས། །སློབ་དཔོན་ལ་ནི་བདག་པོ་བདག་པོ་ཆེ། །ཞེས་པའོ།། དེ་ལ་དང་པོ་སློབ་དཔོན་དང་སློབ་མ་ཡོངས་སུ་བརྟག་པ་ནི། དབང་གི་ཆོ་ག་ཆེན་མོ་ཡེ་ཤེས་རྒྱ་མཚོར་ཤེས་པར་བྱ་ལ། གསོལ་བ་གདབ་པ་ནི། སློབ་མར་འགྱུར་བ་དེས། མཎྜལ་སྔོན་དུ་འགྲོ་བས། བཅོམ་ལྡན་འདས་གང་དུ་མཚམས་མེད་པ་ལྔ་བྱེད་པ་པོ་རྣམས་ཀྱང་། སྐྱེ་བ་འདི་ཉིད་ལ་སངས་རྒྱས་ཐོབ་པར་ལུང་སྟོན་ཞིང་། བཅོམ་ལྡན་འདས་རྡོ་རྗེ་འཛིན་པའི་བདེ་བ་མཆོག་ཏུ་མི་འགྱུར་བས་ཡང་དག་པར་བསྡུས་པའི་ཕྱག་རྒྱ་ཆེན་པོ་ཐོབ་པར་ལུང་སྟོན་པ། དཔལ་དུས་ཀྱི་འཁོར་ལོའི་དཀྱིལ་འཁོར་དུ་གཞུག་པ་དང་། དབང་བསྐུར་བས་མངོན་པར་དབང་བསྐུར་དུ་གསོལ། ཞེས་བླ་མ་ལ་ལན་གསུམ་གསོལ་བ་གདབ། སློབ་དཔོན་གྱིས་ཀྱང་ཁས་བླངས་ལ། འོག་ཏུ་འཆད་པ་ལྟར་སོ་ཤིང་བྱིན་ལ། མགོ་བོར་ཨུ་ཡིག་སོགས་རིགས་དྲུག་གི་ས་བོན་བཀོད། ཡིད་ཀྱིས་བསྲུང་བ་བྱ། སྔགས་ཀྱི་ཆེ་བ་བརྗོད་ལ་སྤྲོ་བ་བསྐྱེད་པར་བྱའོ། །དེ་ནས་ཚོགས་ཀྱི་འཁོར་ལོ་དང་། གཏོར་མ་དང་། རྣལ་འབྱོར་མ་མཆོད་པ་རྣམས་ཀྱང་ངེས་པར་བྱ་སྟེ། དེ་ལྟར་ན་གསོལ་བ་གདབ་ཅིང་མཆོད་པ་འདི་ནི། གཞན་དུ་སློབ་མ་རྗེས་བཟུང་དུ་གྲགས་པ་ཉིད་དོ། །དེའི་རྗེས་སུ་དུས་ངེས་པ་དང་། ས་ཡོངས་སུ་བརྟག་པ་ཡང་དབང་ཆོག་ཆེན་པོར་ཤེས་པར་བྱའོ། །འདི་མན་ཆད་ཀྱི་དོན་རྣམས་བསྡུ་ན། སའི་ཆོ་ག་དང་། ལྷག་པར་གནས་པ་དང་། དཀྱིལ་འཁོར་འབྲི་བ་དང་། དཀྱིལ་འཁོར་སྒྲུབ་པ་དང་། དབང་གི་བྱ་བ་དང་། རྗེས་ཀྱི་བྱ་བའོ། །དང་པོ་ནི་བྲིས་སྐུ་ལ་སོགས་པ་དགྲམ། མཆོད་པ་རྣམས་ལག་ལེན་བཞིན་དུ་བཤམས། སློབ་དཔོན་ཤར་དུ་མངོན་པར་ཕྱོགས་པའི་མདུན་དུ་རྡོ་རྗེ་དྲིལ་བུ་ནང་མཆོད་རྣམས་ངེས་པར་བཤམ་ཞིང་། ཅང་ཏེའུ་དང་། གཞན་ཡང་རོལ་མོའི་བྱེ་བྲག་རྣམས་ཀྱང་ཚོགས་པར་བྱས། འདིར་རྒྱུད་སྡེ་གཞན་ནས་གསུངས་པའི

སྔོན་འགྲོ་གཏོར་མ་ནི་མཐའ་གཅིག་ཏུ་མི་དགོས་ཀྱང་། ལག་ལེན་ལ་མཛད་ཅིང་ཕན་ཡོན་ལྷག་པོ་ལས་སྐྱོན་དུ་འགྱུར་བ་མེད་པར་མངོན། ཡུལ་བདག་གྲོང་བདག་གི་གཏོར་ཆོག་ཉིད་རྒྱུད་འདིའི་ལུགས་ཀྱི་སྔོན་འགྲོ་གཏོར་མ་ཡིན་ལ། དེ་ཡང་གཉིས་ཀར་བྱེད་པ་རང་ལུགས་ཡིན་ནོ། །བདག་བསྐྱེད་ཀྱི་སྔོན་འགྲོའི་སྐབས་མ་བྱས་ཀྱང་ཆོག་མོད། བྱས་ན་ལེགས་པས་སྔོན་འགྲོ་གཏོར་མ་ལྷུག་ཟླུམ་གཅིག ཟླུམ་གཏོར་ཉིས་སྒྲིགས་ཚར་གཉིས་དང་། བསྲུང་འཁོར་གྱི་མཐར་བསྲུང་མ་དྲུག་ཅུ་ལ་འབུལ་རྒྱུའི་གཏོར་མ་བདུན་ནམ། གཅིག ས་ལྷའི་གཅིག གཞན་ཟླུམ་གཏོར་བཟང་པོ་གཉིས་རྣམས་དང་། གཞན་ཡང་མཆོད་པ་མང་པོ་དང་བཅས་པ་རྣམས་གྲབས་སུ་ཚུད་པར་བྱས་ནས། ཐོག་མར་ནང་མཆོད་ལ་དམིགས་ཏེ། ཨོཾ་ཨཱཿཧཱུཾ་ཧཿཕཊ། ཨོཾ་སྭ་བྷཱ་ཝ་ཤུདྡྷཿསརྦ་དྷརྨཱཿསྭ་བྷཱ་ཝ་ཤུདྡྷོ྅ཧཾ། ཨོཾ་ཨཱཿཧཱུཾ་ཧོཿ ཞེས་བྱིན་གྱིས་བརླབས། དེ་ནས་ཚོགས་པ་ཡོད་ན་སྔོན་འགྲོ་གཏོར་མའི་ཞུ་འབུལ་བྱ། ཚོགས་པ་མེད་ན་མི་དགོས། ཨོཾ་ཨཱཿཧཱུཾ་ཧཿཕཊ། ཨོཾ་སྭ་བྷཱ་ཝ་སོགས། ཨོཾ་ཨོཾ་བཛྲ་ཙཀྲ་སོགས་དང་། ཨོཾ་ཨཱཿབཛྲ་སུ་ཏྲ་སོགས་དང་། ཨོཾ་ཧཱུཾ་བཛྲ་ཨ་ན་ལ་སོགས་དང་། ཨོཾ་ཧོཿསརྦ་དྷརྨ་སོགས་སྔགས་ཚན་བཞིས་བྱིན་གྱིས་བརླབས། ཨོཾ་ཕཻཾ་བཛྲ་ཨ་རལླི་ཧོ། ཛཿཧཱུཾ་བཾ་ཧོཿ བཛྲ་ཌཱ་ཀི་ནཱི་ས་མ་ཡ་སྟྭཾ། དྲི་ཤྱ་ཧོ། ཨོཾ་ཁ་ཁ། ཁཱ་ཧི་ཁཱ་ཧི། <ཟོ་ཅིག་ཟོ་ཅིག> སརྦ་ཡཀྵ་རཀྵ་སཱ། <གནོད་སྦྱིན་སྲིན་པོ> བྷཱུ་ཏ<འབྱུང་པོ> པྲེ་ཏ<ཡི་དྭགས> པི་ཤཱ་ཙ། <ཤ་ཟ> ཨུད་མན་དཱ<སྨྱོ་བྱེད> ཨ་པ་སྨཱ་ར།<བརྗེད་བྱེད> ཌཱ་ཀ་ཌཱ་ཀི་ནི་ཌཱ་ཡ། <མཁའ་འགྲོ་མཁའ་འགྲོ་མ་རྣམས་ལ་སྟེར་བའི> ཨི་དཾ་བ་ལིཾ། <གཏོར་མ་འདི> གྲྀཧྞ་ཏུ། <བཟུང་དུ་གསོལ།> ས་མ་ཡ་རཀྵནྟུ། <དམ་ཚིག་བསྲུང་བ་ཀྱིས་ཤིག> མ་མ་སརྦ་སིདྡྷི་མེ་པྲ་ཡཙྪནྟུ། <བདག་ལ་དངོས་གྲུབ་ཐམས་ཅད་སྩལ་དུ་གསོལ།> ཡ་ཐེ་བཾ་ཡ་ཐེ་ཥྚཾ། <ཇི་ལྟར་འདོད་པ་དེ་ལྟར> བྷུཉ་ཛ་སྭཱ། <བཟའ་བ> ཛི་གྷྲ་སྭཱ། <སྣུང་བ> པི་བ་སྭཱ། <བཏུང་བ> མ་ཏི་ཀྲ་མ་ཐ། <རིམ་པ་ལས་མ་འདས་པར> མ་མ་སརྦ་ཀཱརྻ་ཡ། <བདག་གི་དགོས་པ་ཐམས་ཅད> སད་སུ་ཁཾ་བི་ཤུདྡྷ།

<བདེ་བ་དམ་པ་རྣམ་པར་དག་པའི་> ས་ཏྭ་ཡི་ག་<གྲོགས་མཛོད་> ཧྲ་ ཥྐུ་ ཧུྃ་ ཧུྃ་ ཕཊ་ སྭཱཧཱ། <མཛོད་དུ་གསོལ།> ཨོཾ་ བཛྲ་ གཧྱཾ་ པྲ་ ཏཱིཙྪ་ ན་ མཿ བཛྲ་ པུཥྤཾ། བཛྲ་ དྷཱུ་ པཾ། བཛྲ་ དཱི་ པཾ། བཛྲ་ནཻ་ཝི་ཏྱཾ། བཛྲ་ཨརྒྷཾ། བཛྲ་ལཱ་སྱཾ། བཛྲ་ཧཱ་སྱཾ། བཛྲ་ལཱ་ཏྱཾ། བཛྲ་ནྲྀ་ཏྱཾ། བཛྲ་གཱ་ཏཾ། ཨོཾ་བཛྲ་ཀཱ་མཾ་པྲ་ཏཱིཙྪ་ན་མཿ མི་བསྐྱོད་རྡོ་རྗེ་ཡེ་ཤེས་ཆེ། །རྡོ་རྗེ་དབྱིངས་ནི་མཁའ་ཆེན་པོ། །རྡོ་རྗེ་གསུམ་མཆོག་དཀྱིལ་འཁོར་གསུམ། །རྡོ་རྗེ་མཁའ་འགྲོ་ཕྱག་འཚལ་བསྟོད། །རྣམ་པར་སྣང་མཛད་དག་པ་ཆེ། །རྡོ་རྗེ་ཞི་བ་དགའ་ཆེན་པོ། །རང་བཞིན་གྱི་ནི་འོད་གསལ་མཆོག །སངས་རྒྱས་མཁའ་འགྲོ་ཕྱག་འཚལ་བསྟོད། །རིན་ཆེན་རྒྱལ་པོ་རབ་ཏུ་ཟབ། །རྡོ་རྗེ་ནམ་མཁའ་དྲི་མ་མེད། །རང་བཞིན་དག་པ་གོས་པ་མེད། །རིན་ཆེན་མཁའ་འགྲོ་ཕྱག་འཚལ་བསྟོད། །རྡོ་རྗེ་དཔག་མེད་རྒྱལ་པོ་ཆེ། །མི་རྟོག་རྡོ་རྗེ་ནམ་མཁའ་འཛིན། །འདོད་ཆགས་ཕ་རོལ་ཕྱིན་པ་བརྙེས། །པདྨ་མཁའ་འགྲོ་ཕྱག་འཚལ་བསྟོད། །དོན་ཡོད་རྒྱལ་པོ་རྫོགས་སངས་རྒྱས། །བསམ་པ་ཐམས་ཅད་རྫོགས་མཛད་པ། །དངོས་ཉིད་དག་པ་ཉིད་ལས་བྱུང་། །སྣ་ཚོགས་མཁའ་འགྲོ་ཕྱག་འཚལ་བསྟོད། །ལྷ་ཆེན་བརྒྱད་པོ་འཁོར་དང་བཅས། །ཀླུ་ཆེན་བརྒྱད་པོ་འཁོར་དང་བཅས། །འཇིག་རྟེན་སྐྱོང་བ་བརྒྱད་པོ་དང་། །གནོད་སྦྱིན་ཚོགས་རྣམས་མ་ལུས་དང་། །སྲིན་པོའི་ཚོགས་རྣམས་མ་ལུས་དང་། །འབྱུང་པོའི་ཚོགས་རྣམས་མ་ལུས་དང་། །ཡི་དྭགས་ཚོགས་རྣམས་མ་ལུས་དང་། །ཤ་ཟའི་ཚོགས་རྣམས་མ་ལུས་དང་། །སྨྱོ་བྱེད་ཚོགས་རྣམས་མ་ལུས་དང་། །བརྗེད་བྱེད་ཚོགས་རྣམས་མ་ལུས་དང་། །མཁའ་འགྲོའི་ཚོགས་རྣམས་མ་ལུས་དང་། །མ་མོའི་ཚོགས་རྣམས་མ་ལུས་དང་། །དེ་ལ་སོགས་ཏེ་འབྱུང་པོའི་ཚོགས། །མ་ལུས་ཇི་སྙེད་མཆིས་པ་རྣམས། །འདིར་གཤེགས་བདག་ལ་དགོངས་སུ་གསོལ། །མཆོད་

སྦྱིན་གཏོར་མ་འདི་བསྔོམས་ལ། །རྣལ་འབྱོར་བདག་ཅག་འཁོར་བཅས་ལ། །ནད་མེད་ཚེ་དང་དབང་ཕྱུག་དང་། །དཔལ་དང་གྲགས་དང་སྐལ་བ་བཟང་།། ལོངས་སྤྱོད་རྒྱ་ཆེན་ཀུན་ཐོབ་ཅིང་། །ཞི་དང་རྒྱས་ལ་སོགས་པ་ཡི། །ལས་ཀྱི་དངོས་གྲུབ་བདག་ལ་སྩོལ། །དམ་ཚིག་ཅན་གྱིས་བདག་ལ་སྲུངས། །དངོས་གྲུབ་ཀུན་གྱི་སྟོངས་གྲོགས་མཛོད། །དུས་མིན་འཆི་དང་ནད་རྣམས་དང་། །གདོན་དང་བགེགས་རྣམས་མེད་པར་མཛོད། །རྨི་ལམ་ངན་དང་མཚན་མ་ངན། །བྱ་བྱེད་ངན་པ་མེད་པར་མཛོད། །འཇིག་རྟེན་བདེ་ཞིང་ལོ་ལེགས་དང་། །འབྲུ་རྣམས་འཕེལ་ཞིང་ཆོས་འཕེལ་དང་། །བདེ་ལེགས་ཐམས་ཅད་འབྱུང་བ་དང་། །ཡིད་ལ་འདོད་པ་ཀུན་འགྲུབ་ཤོག །གང་དག་དཀར་པོའི་ཕྱོགས་ལ་མངོན་པར་དགའ་བ་རྣམས་མཆོད་པ་དང་གཏོར་མ་འདི་བཞེས་ལ། དཀྱིལ་འཁོར་ཆེན་པོ་སྒྲུབ་ཅིང་མཆོད་པའི་བྱ་བ་ལ་བར་ཆད་ཐམས་ཅད་མི་འབྱུང་བའི་འཕྲིན་ལས་མཛོད་ཅིག ནག་པོའི་ཕྱོགས་ལ་དགའ་བ་དང་། གསང་སྤྱོད་ལྟ་བར་མི་དབང་བ་ཐམས་ཅད་སའི་ཕྱོགས་འདིར་མ་གནས་པར་གཞན་དུ་སོང་ཞིག ཅེས་པའི་མཐར་བདུད་སྲིག་པའི་སྔགས་ཀྱིས་བགེགས་བསྐྲད་ལ། ཚམས་ཐམས་དང་རོལ་མོའི་སྒྲ་དྲག་པོ་བྱ། རྡོ་རྗེའི་ར་གུར་ས་གཞི་ལ་སོགས་པ་དང་། མེའི་གུར་སོགས་ཡིད་ཀྱིས་བསམས་ཏེ། བགེགས་དང་མཚམས་བཅད་པའོ། །དེ་ནས་གནས་ཡོ་བྱིན་རླབས་ཀྱི་ཞུ་འབུལ་བྱ། རྡོ་རྗེའི་རྩེ་མོས་ནང་མཆོད་གཏོར་ལ། ཨོཾ་ཨཱཿཧཱུྃ་ཧྲ་ཕཊ། <རྡོ་རྗེ་བཞིའི་ས་བོན་> ཨོཾ་སྭ་བྷཱ་ཝ་<རང་བཞིན་> ཤུདྡྷཿ<དག་པ་རྣམས་> སརྦ་དྷརྨཱཿ<ཆོས་རྣམས་ཐམས་ཅད་> སྭ་བྷཱ་ཝ་ཤུདྡྷོ྅ཧཾ།<རང་བཞིན་དག་པའི་བདག་གོ།> སྟོང་པར་གྱུར། སྟོང་པའི་ངང་ལས་ཧཱུྃ་ལས་རིན་པོ་ཆེ་སྣ་ཚོགས་ལས་གྲུབ་པའི་ཐར་པ་ཆེན་པོའི་གཞལ་ཡས་ཁང་། གྲུ་བཞི། སྒོ་བཞི་པ། མཚན་ཉིད་ཐམས་ཅད་ཡོངས་སུ་

རྫོགས་པའི་དབུས་སུ། ཤེལ་གྱི་སྣོད་སོར་བཅུ་གཉིས་པ་རྣམས་ཀྱི་ནང་དུ། ཨོཾ་ཨཱཿཧཱུྃ་ཧོཿརྣམས་ལས་བྱུང་བའི་ཆུ་དང་། མཆོད་ཡོན་དང་། དྲི་དང་། མེ་ཏོག་དང་། བདུག་པ་དང་། སྣང་གསལ་དང་། ཞལ་ཟས་དམ་པ་དག་དང་། རྣམ་པ་མང་པོའི་འབྲས་བུ་མ་ཉམས་པ་དང་། གོས་དང་། རྒྱན་དང་། བ་དན་དང་། བླ་བྲེ་ལ་སོགས་པ་དང་། གླུ་དང་། གར་དང་། མེ་ལོང་དང་། དྲིལ་བུ་ལ་སོགས་པ་སིལ་སྙན་གྱི་ཚོགས་དུ་མ་དག་དང་། ཨིནྡྲ་ནཱི་ལ་ལ་སོགས་པ་རྣམ་པ་མང་པོའི་རིན་པོ་ཆེ་དང་། ནང་གི་དམ་ཚིག་རྣམས་དང་། དམ་ཚིགས་རྣམ་པ་བཞིའི་རྫས་ལ་སོགས་པ་ཀུན་ཏུ་བཟང་པོའི་རྣམ་པར་ཐར་པ་ལས་བྱུང་བའི་མཆོད་པའི་སྤྲིན་ཕུང་ལྷ་བུ་དཔག་ཏུ་མེད་ཅིང་དྲི་མ་དང་བྲལ་བར་གྱུར། ཨོཾ་བཛྲ་གནྡྷེ་<རྡོ་རྗེ་དྲི>སྭཱཧཱ། བཛྲ་པུཥྤེ།<རྡོ་རྗེ་མེ་ཏོག> བཛྲ་དྷཱུ་པེ།<རྡོ་རྗེ་བདུག་པ> བཛྲ་དཱི་པེ།<རྡོ་རྗེ་སྒྲོན་མེ> བཛྲ་ནཻ་ཝེ་དྱེ།<རྡོ་རྗེ་ཞལ་ཟས> བཛྲ་ཨཏྨཱ་ཧེ།<རྡོ་རྗེ་འབྲས་བུ> བཛྲ་ལཱ་སྱེ།<རྡོ་རྗེ་སྒེག་མོ> བཛྲ་ཧཱ་སྱེ།<རྡོ་རྗེ་བཞད་མ> བཛྲ་བཱ་དྱེ།<རྡོ་རྗེ་སིལ་སྙན> བཛྲ་ནྲྀ་ཏྱེ།<རྡོ་རྗེ་གར་མ> བཛྲ་གཱི་ཏྱེ།<རྡོ་རྗེ་གླུ་མ> བཛྲ་ཀཱ་མེ་<རྡོ་རྗེ་འདོད་མ> སྭཱཧཱ། རོལ་ཆེན་དང་བཅས་ཏེ། ཨོཾ་ཧོཿ<གཙོ་མོའི་ས་བོན> བཛྲ་གྷཎྚེ<རྡོ་རྗེ་དྲིལ་བུ> སརྦ་དྷརྨཱ་ཨེ་ཀ་<ཆོས་ཐམས་ཅད་གཅིག་པ> པྲཛྙཱ་ནཱ་ནི་སྭ་བྷཱ་ཝེ།<ཤེས་རབ་ཀྱི་རང་བཞིན> ས་རྦ་ཨཱ་ཀཱ་རེ།<རྣམ་པ་ཐམས་ཅད་པ> སརྦ་དྷརྨཱ་པྲ་བོ་དྷ་ནི།<ཆོས་ཐམས་ཅད་རབ་ཏུ་སད་པར་བྱེད་པ> སརྦ་དྷརྨཱན་ནིཿ <ཆོས་ཐམས་ཅད> སྭ་བྷཱ་ཝེ་ན།<རང་བཞིན་མེད་པ> པྲ་བོ་དྷ་ཡ་པྲ་བོ་དྷ་ཡ་སྭཱཧཱ།<རབ་ཏུ་རྟོགས་པར་མཛོད་མཛོད།> ཞེས་ལན་གསུམ་བརྗོད། དེ་ནས་ཞུ་འབུལ་ནི། ཕྱག་གསུམ་བཙལ་ཏེ་མཎྜལ་བཀོད། ཕྱག་གསུམ་བཙལ་ཏེ་མེ་ཏོག་བཀྲམ། ཕྱག་གསུམ་བཙལ་ཏེ་ཞུ་འབུལ་བྱ། དེ་ཡང་། ཀུན་བཟང་རྣམ་འཕྲུལ་མཆོད་པའི་སྤྲིན་ཕུང་གིས། །དཔའ་བོ་རྣལ་འབྱོར་མ་རྣམས་མཆོད་པ

དང་། །ཡོན་ བདག་ བགེགས་ ཞི་ ཚོགས་ གཉིས་ བསག་ བྱའི་ ཕྱིར། །གཉིས་ མེད་ ཉིད་འཛིན་དག་ལ་གནས་པར་མཛོད། །ཅེས་སོ། །ཕྱག་གསུམ་བཙལ་ཏེ་མེ་ཏོག་བསྟུ། ཕྱག་གསུམ་བཙལ་ཏེ་མཎྜལ་འབུལ། ཨོཾ་ བཛྲ་ བྷཱུ་ མི་ ཨཱཿཧཱུྃ། དབང་ ཆེན་ གསེར་ གྱི་ ས་ གཞིའི་ སྙིང་དུ། ཨོཾ་བཛྲ་རེ་ཁེ་ཨཱཿཧཱུྃ། ཕྱི་ལྕགས་རི་མུ་ཁྱུད་ཀྱིས་བསྐོར་བའི་དབུས་སུ། ཧཱུྃ་ རིའི་ རྒྱལ་ པོ་ རི་ རབ། ཤར་ ལུས་ འཕགས་ པོ། ལྷོ་ ཛམྦུ་ གླིང་། བྱང་ སྒྲ་ མི་ སྙན། ནུབ་ བ་ གླང་ སྤྱོད། སྒྲ་ གཅན། ཉི་ མ། ཟླ་ བ། དུས་ མེ། དབུས་ སུ་ ལྷ་ དང་ མིའི་ དཔལ་ འབྱོར་ ཕུན་ སུམ་ ཚོགས་ པ་ མ་ ཚང་ བ་ མེད་ པ་ འདི་ ཉིད། ཚོགས་ ཀྱི་ སློབ་ དཔོན་ ཞུ་ བའི་ ཡོན་ དུ་ དབུལ་ བར་ བགྱིའོ། །ཐུགས་ རྗེས་ འགྲོ་ བའི་ དོན་ དུ་ བཞེས་ སུ་ གསོལ། བཞེས་ ནས་ བྱིན་ གྱིས་ བརླབ་ ཏུ་ གསོལ། གུ་ རུ་ ཨི་ དཾ་ རཏྣ་ མཎྜ་ ལ་ ཀཾ་ ནིརྻཱ་ ཏ་ ཡཱ་ མི། དེ་ནས་ཚོགས་ཀྱི་རྡོ་རྗེ་སློབ་དཔོན་དེས་ཀྱང་མཎྜལ་ཁ་གསོས་ཏེ་གསོལ་བ་གདབ་བོ། །དེ་ རྗེས་ ཕྱག་ གསུམ་ བཙལ་ ཏེ་ ཅི་ བདེར་ འཁོད། དེ་ ལྟར་ ན་ ཞུ་ འབུལ་ ཕྱག་ དང་ བཅས་ པ་ འདི་ རྣམས་ཚོགས་པ་ཡོད་ན་བྱ་ལ། ཚོགས་པ་མེད་ན་མི་དགོས་ཤིང་། ཚོགས་པ་ཡོད་ཀྱང་འདི་དག་བོར་བས་ཚོག་ཆད་པའི་ཉེས་པར་འགྱུར་བ་ནི་མ་ཡིན་ནོ། །དེ་རྗེས་སྐྱབས་འགྲོ་ནས་བརྩམས་ཏེ་བཟླས་པའི་བར་སྒྲུབ་ཐབས་སུ་ཇི་སྐད་བཤད་པའི་མངོན་རྟོགས་རྫོགས་པར་བསྒོམ་པ་ལས། རྗེས་ཀྱི་བྱ་བ་ནི། མཆོད་བསྟོད་བསྡུས་པ་བྱས་པའི་མཐར། གཙུག་ ཏོར་ དུ་ རྡོ་ རྗེ་ སྟེ་ མོ་ ལྷ་ པ་ནས། རབ་ གཏུམ་ མ་ རྣམས་ གཤེགས་ སུ་ གསོལ། ཞེས་བསྡུས་ལ། སླར་ཡང་། ཨོཾ་ སརྦ་ ཏ་ ཐཱ་ ག་ ཏ་ ཨ་ ཧྲི་ པ་ ཏི་ བཛྲ་ སཏྭ་ ཨཱ་ ཧཾ་ དུར་ དྷཱན་ ཏ་ ར་ མ་ ག་ ཧཱུྃ་ ཧཱུྃ་ ཕཊ་ སྭཱཧཱ། ཞེས་ང་རྒྱལ་བཟུང་། ཡུལ་ བདག་ གྲོང་ བདག་ གི་ གཏོར་ མ་ ཆ་ གཉིས་ པ་ དེ་ ཆུ་ ཆང་ ནང་ མཆོད་ ཀྱིས་ སྦྲུངས། ཨོཾ་ ཨཱཿཧཱུྃ་ ཧཿཕཊ་ཀྱིས་བསངས། སྭ་ བྷཱ་ ཡིས་སྦྱངས། ཨོཾ་ ཨོཾ་ སོགས་སྔགས་ཚན་བཞིས་བྱིན་གྱིས་བརླབས། དེ་ནས་ཨོཾ་ ཨཱཿཧཱུྃ་ ཡུལ་ གྱི་ བདག་ པོ་ ས་ པ་ རི་ ལྷ་ ར་སོགས་ལན་གསུམ་དང་། ཨོཾ་ཨཱཿཧཱུྃ་ གྲོང་

གི་བདག་པོ་སོགས་ལན་གསུམ་གྱིས་གཏོར་མ་ཕུལ། དྲིལ་བུ་འཁྲོལ་བཞིན་དུ། གང་དག་འདིར་གནས་ལྷ་དང་ཀླུ། །གནོད་སྦྱིན་སྲིན་པོའམ་གཞན་ཡང་རུང་། །དཀྱིལ་འཁོར་དོན་དུ་ས་འདི་ནི། །བདག་ཞུ་ཁྱེད་ཀྱིས་སྩལ་དུ་གསོལ། །སའི་ཕྱོགས་འདིར་བདག་རྡོ་རྗེ་ ཀྵི་མོ་<སློབ་དཔོན་མིང་འདི་> ཞེས་བགྱི་བས། དཔལ་དུས་ཀྱི་འཁོར་ལོའི་དཀྱིལཾ་འཁོར་བཞེངས་པར་འཚལ་ན། ཁྱེད་རྣམས་ཀྱིས་སའི་ཕྱོགས་འདི་བདག་ལ་སྩལ་ཏེ། ཇི་སྲིད་དཀྱིལ་འཁོར་གྱི་བྱ་བ་མཐར་མ་ཕྱིན་གྱི་བར་དུ་གནས་གཞན་དུ་གཤེགས་ཤིང་། བདག་ཅག་སློབ་མར་བཅས་པ་ལ་ཕན་པ་དང་། ཞི་བའི་སེམས་དང་ལྡན་པར་མཛད་དུ་གསོལ། ཞེས་གཏོར་མ་ཕྱིར་བཏང་ཞིང་རོལ་མོའི་སྒྲ་བྱའོ། །དེ་ནས་བདུད་ཚོགས་སྲིག་པ་ནི། རང་ཉིད་དུས་ཀྱི་འཁོར་ལོའི་སྐུར་གསལ་བའི་དཔྲལ་བར་ཟླ་བའི་དཀྱིལ་འཁོར་ལ་ཨོཾ་དཀར་པོ་ལས་རྡོ་རྗེ་རྩེ་མོ་བཅུ་བདུན་པ་དང་། ཞེས་པ་ནས། ཧྣསྨི་ཀུ་རུ་ཀུ་རུ་ཧཱུྃ་ཧཱུྃ་ཕཊ་ཕཊ་ཀྱི་བར་ཏེ། ཤུགས་དྲག་པོས་མེའི་སྔགས་དེ་ལན་མང་དུ་བཟླ་བར་བྱའོ། །དེ་ནས་སའི་ལྷ་མོ་ལ་གནང་བ་ཞུ་བ་ནི། མདུན་དུ་དྲི་བཟང་པོའི་མཎྜལ་ལ་མེ་ཏོག་གི་ཚོམ་བུ་བཀོད། ས་ལྷའི་མཆོད་གཏོར་བཤམས། རང་གི་སྙིང་ཁར་ཟླ་བའི་དཀྱིལ་འཁོར་གྱི་སྟེང་དུ། ལཾ་ལས་བྱུང་བའི་འཁོར་ལོ་སེར་པོ་ཡོངས་སུ་གྱུར་པ་ལས། སའི་ལྷ་མོ་ཞལ་གསུམ་ཕྱག་དྲུག་མ། རྩ་བའི་ཞལ་དང་སྐུ་མདོག་སེར་མོ། གཡས་ཞལ་དཀར་ཞིང་གཡོན་ཞལ་ནག་པ། ཕྱག་གཡས་པ་གསུམ་གྱིས་འཁོར་ལོ། དབྱུག་པ། ཁྲོ་བོའི་རྡོ་རྗེ། གཡོན་པ་གསུམ་གྱིས་དུང་། རྡོ་རྗེའི་ལྕགས་སྒྲོག་སྒྲ་དང་བཅས་པའི་དྲིལ་བུ་འཛིན་ཞིང་། པདྨའི་འདུག་སྟངས་ཀྱིས་བཞུགས་པ། ན་བཟའ་སེར་པོ་ཅན། རིན་པོ་ཆེའི་རྒྱན་སེར་པོས་བརྒྱན་པའི་དཔྲལ་བར་ཨོཾ། མགྲིན་པར་ཨཱཿ ཐུགས་ཀར་ཧཱུྃ། ལྟེ་བར་ཧོཿ ཐུགས་ཀའི་ཧཱུྃ་ལས་འོད་འཕྲོས།

སའི་ལྷ་མོ་ཡེ་ཤེས་པ་བཛྲ་ས་མ་ཛཿ ཛཿཧཱུྃ་བཾ་ཧོཿ དམ་ཚིག་སེམས་དཔའ་དང་རོ་
གཅིག་ཏུ་གྱུར། ཨོཾ་ལཱི་ཨཱཿཧཱུྃ། བ་སུནྡྷ་རི་སརྦ་བུདྡྷ་ཛ་ན་ནི། སརྦ་སདྟ་ཨུ་པ་ཀཱ་རི་
ཎི། བཛྲ་སདྟྭ་ཨཱརྟི་པ་ཡ་ཏེ། ཤི་ཀྲྀ། ཨཱ་གཙྪ་ཨཱ་གཙྪ། ཨི་དཾ། གྷྞཱྀ། པུཥྤིཾ། དྷཱུ་པཾ།
དཱི་པཾ། ནཻ་ཝེ་དྱཾ། ཕ་ལ་ཨཀྵ་ཏཾ། ད་དཱ་མི་ཏེ་སྭ་དཱ་མེ་ཁ། གྲྀ་ཧྞ་གྲྀ་ཧྞ། མཎྜ་ལ་ཨར་
ཐཾ། མ་མ་སྭཱ་ནཾ་ད་ད། ས་འོག་ནས་སའི་ལྷ་མོ་འཁོར་དང་བཅས་པ་སྐད་ཅིག་གིས་
བྱོན་ཏེ་ཚོམ་བུའི་སྟེང་དུ་འཁོད་པ་ལ། རང་གི་སྙིང་གར་བཞུགས་པའི་སའི་ལྷ་མོ་
ཡང་ཐིམ། བ་སུན་དྷ་རི་ས་པ་རི་ཝཱ་ར་བྷྱཿ ཨརྒྷཾ་པྲ་ཏཱིཙྪ་ན་མཿ གནྡྷེཾ༔ པུཥྤེཾ། དྷཱུ་པཾ།
དཱི་པཾ། ནཻ་ཝེ་དྱཾ། ཕ་ལ་ཨཀྵ་ཏཾ་པྲ་ཏཱིཙྪ་ན་མཿ ཞེས་པ་རྣམས་ཀྱིས་མཆོད། གཏོར་མ་སྔར་
ལྟར་བྱིན་གྱིས་བརླབས། ཨོཾ་ཨཱཿཧཱུྃ་བ་སུན་དྷ་རི་པ་རི་ཝཱ་ར་བྷྱཿ ཨི་དཾ་བ་ལིཾ་སོགས་བསྔུང་
མ་དྲུག་ཅུའི་གཏོར་སྔགས་དང་འདྲ་བས་ཕུལ་ནས། རྡོ་རྗེ་དྲིལ་བུ་འཛིན་པས། རྒྱལ་ བས་ ལྷ་ ཡི་
བདག་པོ་དང་བཅས་བདུད་ནི་བཅོམ་པ་དག་ལ་ལྷ་མོ་ཁྱོད་ནི་དཔང་དུ་གྱུར། །དེ་
ཕྱིར་ཁྱོད་ནི་མཆོད་པར་བྱ་ཡིས་ལྷ་མཆོག་གིས་བཏུང་བ་བཞེས་ཤིག་བཞེས་ཤིག་
བདག་ གི་ མཆོད་ ཡོན་ ནོ། །ཇི་ ལྟར་ རྒྱལ་ བས་ བྱང་ ཆུབ་ སྙིང་ དུ་ བདུད་ ཀྱི་ སྡེ་ ནི་
སྟོབས་ལྡན་དག་ཀྱང་རབ་ཏུ་བཅོམ་གྱུར་པ། །དེ་བཞིན་བདག་གིས་ཀྱང་ནི་སློབ་
མ་རྣམས་ལ་དབང་བསྐུར་སྙིང་དུ་བདུད་རྣམས་ཉམས་པ་དག་ཏུ་བྱ། །ཁྱོད་དབང་
དུ་ གྱུར་ པས་ སོ། །སརྦ་ སདྭ་ ནཾ། ཤཱནྟིཾ་ པུཥྚིཾ། ཀྲཱི་ དྭ་ ཤུ་ ཧྲ། ཙིཏྟེ་ ན། ཨི་ དཾ་ སྭཱ་ ནཾ།
ཏུཥྚ་ཨ་པ་ར་སྭཱ་ནཾ། གཙྪ་གཙྪ་སྭཱ་ཧཱ། ཡེ་ཤེས་པ་གཤེགས་སུ་གསོལ། དམ་ཚིག་པ་
རང་ གི་ སྙིང་ གར་ བསྡུའོ། །ཡུངས་ཀར་དང་དྲི་བཟང་གི་ཆུ་དང་། ཤིང་ཐལ་རྣམས་བསྲེས་པ་
དཀྱིལ་འཁོར་གྱི་ས་གཞི་ལ་གཏོར་ཞིང་། ཨོཾ་ ཨཱཿབིགྷྣ་ ནྟ་ ཀྲྀཏ་ ཧཱུྃ། ཅེས་ལན་ཉེར་གཅིག་
ཙམ་བརྗོད། ཨོཾ་སྭ་ཁཾ་ནམ་མཁའི་རང་བཞིན་དུ་གྱུར། ཧཱུྃ་ལཾ་ཧཱུྃ་རྡོ་རྗེའི་རང་བཞིན་དུ

གྱུར། ཨོཾ་མེ་དི་ནི་བཛྲི་བྷ་ཝ་བཛྲ་བནྡྷ་ཧཱུྃ། ཨོཾ་ཧ་ན་ཧ་ན་བཛྲ་ཀྲོ་དྷ་ཧཱུྃ་ཕཊ། ཨོཾ་
ཨཱཿཧཱུྃ་ཤོ་དྷ་ཡ་ཤོ་དྷ་ཡ་རཀྵ་རཀྵ་ཧཱུྃ་ཧཱུྃ་ཕཊ། ཅེས་བརྗོད་ཅིང་ལག་པ་ས་ལ་རེག་སྟེ་བྱིན་
གྱིས་བརླབས། འདི་ནི་ད་ལྟར་ལག་ལེན་བྱེད་པ་ལ། ཁང་བཟང་དང་། གཙུག་ལག་ཁང་དང་། དཀྱིལ་
འཁོར་ཁང་པ་སྙིང་པར་དཀྱིལ་འཁོར་འདྲི་བའི་དབང་དུ་བྱས་ཏེ། ས་གཞི་བརྐོ་སྦྱངས་མི་དགོས་པའི་
ལུགས་ཡིན་ལ། གཞན་དུ་ན་སྐབས་འདིར་ལྟོ་འཕྱེ་བརྟག་པ་དང་། ས་བརྐོ་བ་དང་། སེལ་དབྱུང་བ་
དང་། གཏེར་གཞུག་པ་རྣམས་ཀྱང་དགོས་ཏེ། དབང་ཆོག་ཆེན་པོར་ཤེས་པར་བྱའོ། ཁང་བཟང་ལ་
སོགས་པར་ཡང་སའི་སྐྱོགས་བུ་བྱེད་ན་གཏེར་གཞུག་པ་སོགས་པ་འགའ་ཞིག་དགོས་སོ། །དེ་ནས་
བསྲུང་འཁོར་བསྒོམ་པ་ནི། སློབ་དཔོན་ཆས་གོས་ཀྱིས་ཀླུབས། དཀྱིལ་འཁོར་གྱི་ས་གཞིར་འདུག་སྟེ།
དང་པོར་ཧཾ་ལས་བྱུང་བའི་ནམ་མཁའི་རང་བཞིན་ཞེས་པ་ནས། ཨོཾ་སརྦ་ཏ་ཐཱ་ག་ཏ་
རཀྵ་ཙཀྲ་སྭ་བྷཱ་ཝ་ཨཱཏྨ་ཀོ྅ཧཾ། ཅེས་པའི་བར་མངོན་རྟོགས་བཞིན་ནོ། །དེ་ནས་ཕྱིར་གདབ་ནི།
ཕྱིར་བུ་བཅུ་མཆོད་པ་དང་བཅས་པ་བཤམས། ཨོཾ་ཨཱཿཧཱུྃ་ཧོཿལན་བཅུ་གཉིས་ཀྱིས་མཆོད་པ་བྱིན་
གྱིས་བརླབས། ཨོཾ་ཨཱཿཧཱུྃ་ཧཱུཿཕཊ། ཀྱིས་བསངས། སྭ་བྷཱ་ཝ་སོགས་ཀྱིས་སྦྱངས། ཕྱིར་བུ་
རྣམས་སྟོང་པའི་ངང་ལས། ཧཱུྃ་བཅུ་ལས་བྱུང་བའི་ཁྲོ་བོའི་རྒྱལ་པོ་གདོང་དྲུག
འཇིགས་པ་ཁམས་དྲུག་རྣམ་པར་དག་པ་རིགས་དྲུག་གི་བདག་ཉིད་ཅན། རྩ་བའི་
ཞལ་དང་སྐུ་མདོག་སྔོན་པོ། གཡས་གཉིས་ནག་པོ་དང་དམར་བ། གཡོན་གཉིས
དཀར་པོ་དང་སེར་བ། སྙིང་ཞལ་ལྗང་ཁུ། ཕྱག་གཡས་པ་གསུམ་གྱིས་རྡོ་རྗེ། གྲི་
གུག དགྲ་སྟ། གཡོན་པ་གསུམ་གྱིས་རྡོ་རྗེ་དྲིལ་བུ། ཐོད་པ། ཚངས་པའི་མགོ་བོ་
གདོང་བཞི་པ་འཛིན་པ། ཞབས་དྲུག་པ། ཁྲོ་བོའི་རྒྱན་དང་ཆ་བྱད་ཡོངས་སུ་
རྫོགས་པར་གྱུར། ཐམས་ཅད་ཀྱི་དཔྲལ་བར་ཨོཾ། མགྲིན་པར་ཨཱཿ ཐུགས་ཀར་ཧཱུྃ།
ལྟེ་བར་ཧོཿ རང་གི་སྙིང་ག་ནས་འོད་ཟེར་འཕྲོས། ཡེ་ཤེས་སེམས་དཔའ་ཁྲོ་བོ་

བཛྲ་ས་མཱ་ཛཿ ཛཿཧཱུྃ་བཾ་ཧོཿ གཉིས་སུ་མེད་པར་ཐིམ། ཨོཾ་བཛྲ་ཀཱི་ལི་ཀཱི་ལི་ཡ་སརྦ་བིགྷྣཱན་བནྡྷ་ཧཱུྃ་ཕཊ། ཚར་བཅུ་བརྗོད། གཏོར་སོགས་མཆོད་པ་བཅུ་གཉིས་ཕུལ། ཕུར་བུའི་ཁྲོ་བོ་རྣམས་ལྟེ་བ་མན་ཆད་མདུང་གི་རྩེ་མོ་ལྟ་བུ་ཕུར་བུའི་དབྱིབས་ཅན་འབར་བའི་འཕྲེང་བ་འཁྲུག་པ། ས་གསུམ་གྱི་བདུད་དང་བགེགས་ཐམས་ཅད་འཇོམས་པའི་ནུས་པ་དང་ལྡན་པར་གྱུར། ཞེས་བརྗོད། དེ་ནས་སློབ་དཔོན་གྱིས་ཕུར་བུ་ཕྱོགས་བཅུར་རིམ་བཞིན་འདེབས་པ་ལས། ཚིགས་བཅད་རྣམས་ཀྱི་སྐབས། སློབ་དཔོན་གྱིས་ཕུར་བུ་ལག་ཏུ་ཐོགས། ཚིགས་བཅད་དེ་ཡང་དབྱངས་དང་བཅས་པས་བྱེད། ཨོཾ་ཨཱཿཧཱུྃ་ཧོཿཧྲཱིཿ ཀྵཿ ནས། ཀཱི་ལ་ཡ་ཧཱུྃ་ཧཱུྃ་ཕཊ་ཕཊ་ཀྱི་བར་སྔགས་དང་བཅས་ཕུར་བུ་བསྒྲིལ་ཞིང་ཕྱོགས་སོ་སོར་ཕུར་གདན་ལ་འདེབས། ཨོཾ་ཀླཱི་བཛྲ་ནས། ཀླཱིཾ་ཀླཱིཾ་ཧཱུྃ་ཧཱུྃ་ཧཱུྃ་ཕཊ་ཕཊ་ཕཊ་ཀྱི་བར་སྔགས་ཕྱི་མ་འདོན་དུས། ཕུར་བུའི་སྟེང་དུ་ཐོ་བའམ་ཐོ་བའི་ཕྱག་རྒྱས་འདེབས་ཚུལ་དུ་བྱེད། ཨོཾ་ཧཾ་ སོགས་ཕུར་བུ་བསྲུང་བའི་ཁྲོ་བོའི་སྔགས་ལན་གསུམ་བརྗོད་དུས། ཕུར་བུའི་ཁྲོ་བོ་བགེགས་ལ་བཏབ་ཅིང་། ཕུར་པ་ཉིད་ཀྱང་བསྲུང་བ་དང་། གཞན་ཡང་ཕྱོགས་ཀྱི་བགེགས་བསྲུང་བའི་དོན་དུ། བསྲུང་འཁོར་གྱི་ཁྲོ་བོ་ལས་ཁྲོ་བོ་གཉིས་པ་ཞིག་ཆད་དེ། ཕུར་བུའི་རྒྱབ་ཏུ་བཞུགས་པར་མོས། དོན་དེ་བཞིན་ཡིད་ལ་བཞག་ནས། ཤར་གྱི་ཤར་དུ་ཕུར་བུ་བཏབ་པ་ནི། འཁོར་ལོས་སྒྱུར་རྒྱལ་ཁྲོ་བོ་ཆེ། །ཉི་ཟླ་ཚངས་སོགས་འཁོར་དང་བཅས། །གདུག་པ་ཅན་རྣམས་གནོམ་པའི་ཕྱིར། །ཕུར་བུས་ཐོབ་ཅིག་ཀཱི་ལ་ཡ།། ཨོཾ་ཨཱཿཧཱུྃ་ཧོཿཧྲཱིཿཀྵཿཧཱུྃ་ཧཱུྃ་ཧཱུྃ་ཕཊ་ཕཊ་ཕཊ་བཛྲ་ཀཱི་ལ། ཀཱ་ཡ་ཝཱཀ་ཙིཏྟ་རཏྣ་ན་ཨ་ཧྟེ་པ་ཏི། ཀཱ་ར་མུ་ཁ། ཀཱ་ར་ཧུ་ཛ། ཀཱ་ར་ཙ་ར་ཎ། སརྦ་བིགྷྣ་བི་ནཱ་ཡ་ཀ ཨཱ་དི་དུཥྚཱ་ནཱཾ། ཀཱ་ཡ་ཝཱཀ་ཙིཏྟ་རཏྣ་ནཱ་ནི། ཀཱི་ལ་ཡ་ཀཱི་ལ་ཡ་ཧཱུྃ་ཧཱུྃ་ཕཊ་ཕཊ། དེ་བཞིན་དུ། ཨོཾ་ཀླཱིཿབཛྲ་མུད་ག་ར། མཱ་ར་ཨཱ་དི་ནཱཾ། སི་ར་སི་ཀཊྚེ་ཧྲི་ད་ཡེ་ནཱ་བྷཱི་གུ་ཧྱེ། ཨཏྟེ་བཛྲ་ཀཱི་ལ་ཀཱན། ཨཱ་ཀོ་ཊ་ཡ། ཨཱ་ཀོ་ཊ་ཡ། ཀྵཾ་ཀྵཾ་ཀྵིཾ་ཀྵིཾ་ཀྵཱྀཾ་ཀྵཱྀཾ ཀྵུཾ་ཀྵུཾ་ཀླཱིཾ་ཀླཱིཾ་ཧཱུྃ་ཧཱུྃ་ཧཱུྃ་ཕཊ་

ཕཊ་ཕཊ། ཨོཾ་ཧཾ་བཛྲ་ཀྲོ་དྷ་ར་ཛ་མཧཱ་ཨུཥྞཱི་ཥ་ཨུར་དྷྭ་དེ་ཤི་ར་ཀྵཱཾ་ཀུ་རུ་ཀུ་རུ་སྭཱ་ཧཱ། དེ་བཞིན་དུ་གཞན་རྣམས་ལ་ཡང་སྦྱར་ཏེ། ཤར་དུ། བགེགས་མཐར་བྱེད་པ་ཁྲོ་བོ་ཆེ། །དབང་པོ་ཉིད་དབང་འཁོར་དང་བཅས། །གདུག་པ་ཅན༔ །ཕྱུར་བུས་ཐོབ༔ །ཨོཾ་ཨཱཿཧཱུྃ་ཧོཿཧཾ་ཀྵཿ༔ ཨོཾ་ཀླཱི་བཛྲ༔ ཨོཾ་ཡཾ་བཛྲ་ཀྲོ་དྷ་ར་ཛ་ཨ་ཏི་བ་ལ་སརྦ་བིགྷྣ་ཨནྟ་ཀ་ཕྲུཏ་དེ་ཤི་ར་ཀྵཱཾ་ཀུ་རུ་ཀུ་རུ་སྭཱ་ཧཱ། ལྷོར། ཤེས་རབ་མཐར་བྱེད་ཁྲོ་བོ་ཆེ། །གཤིན་རྗེ་མ་མོ་འཁོར་དང་བཅས། །གདུག་པ༔ །ཕྱུར་བུས༔ །ཨོཾ་ཨཱཿཧཱུྃ་ཧོཿཧཾ་ཀྵཿ༔ ཨོཾ་ཀླཱི་བཛྲ༔ ཨོཾ་རཾ་བཛྲ་ཀྲོ་དྷ་ར་ཛ་ཛཱི་ཧྣ་ཀ་ཏྲཻ་ལོཀྱ་ཨནྟ་ཀ་དཀྵི་ཎ་དེ་ཤི་ར་ཀྵཱཾ་ཀུ་རུ་ཀུ་རུ་སྭཱ་ཧཱ། བྱང་དུ། པདྨ་མཐར་བྱེད་ཁྲོ་བོ་ཆེ། །གནོད་སྦྱིན་ནོར་ལྷ་འཁོར་དང་བཅས།། གདུབ་པ༔ །ཕྱུར་བུར༔ །ཨོཾ་ཨཱཿཧཱུྃ་ཧོཿཧཾ་ཀྵཿ༔ ཨོཾ་ཀླཱི་བཛྲ༔ ཨོཾ་ཥཾ་བཛྲ་ཀྲོ་དྷ་ར་ཛ་མཱ་ནཱ་ཀ་བི་ར་ཀ་པདྨ་ཨནྟ་ཀ་ཨུཏྟ་ར་དེ་ཤི་ར་ཀྵཱཾ་ཀུ་རུ་ཀུ་རུ་སྭཱ་ཧཱ། ནུབ་ཏུ། གཤིན་རྗེ་མཐར་བྱེད་ཁྲོ་བོ་ཆེ། །ཆུ་བདག་ཀླུ་ཡི་འཁོར་དང་བཅས། གདུག་པ༔ །ཕྱུར་བུས༔། ཨོཾ་ཨཱཿཧཱུྃ་ཧོཿཧཾ་ཀྵཿ༔ ཨོཾ་ཀླཱི་བཛྲ༔ ཨོཾ་ལཾ་བཛྲ་ཀྲོ་དྷ་ར་ཛ་སྟཾ་བྷ་ཀ་ཡ་མ་ཨནྟ་ཀ་པཤྩི་མ་དེ་ཤི་ར་ཀྵཱཾ་ཀུ་རུ་ཀུ་རུ་སྭཱ་ཧཱ། ནུབ་བྱང་དུ། སྟོབས་ཆེན་རྒྱལ་པོ་ཁྲོ་བོ་ཆེ།། རླུང་ལྷ་རིག་འཛིན་འཁོར་དང་བཅས། །གདུག་པ༔ །ཕྱུར་བུས༔ །ཨོཾ་ཨཱཿཧཱུྃ་ཧོཿཧཾ་ཀྵཿ༔ ཨོཾ་ཀླཱི་བཛྲ་༔ ཨོཾ་ལཱུཿབཛྲ་ཀྲོ་དྷ་ར་ཛ་མཧཱ་བ་ལ་བཱ་ཡ་བྱཱུཾ་དེ་ཤི་ར་ཀྵཱཾ་ཀུ་རུ་ཀུ་རུ་སྭཱ་ཧཱ། བྱང་ཤར་དུ། མི་གཡོ་རྒྱལ་པོ་ཁྲོ་བོ་ཆེ། །དབང་ལྡན་འབྱུང་པོ་འཁོར་དང་བཅས། གདུག་པ༔ །ཕྱུར་བུས༔ །ཨོཾ་ཨཱཿཧཱུྃ་ཧོཿཧཾ་ཀྵཿ༔ ཨོཾ་ཀླཱི་བཛྲ༔ ཨོཾ་ཧཱུཿབཛྲ་ཀྲོ་དྷ་ར་ཛ་ཨ་ཙ་ལ་ཨཱི་ཤན་དེ་ཤི་ར་ཀྵཱཾ་ཀུ་རུ་ཀུ་རུ་སྭཱ་ཧཱ། ལྷོ་ནུབ་ཏུ། འདོད་པའི་རྒྱལ་པོ་ཁྲོ་བོ་ཆེ། །བདེན་བྲལ་སྲིན་པོ་འཁོར་དང་བཅས། །གདུག་པ༔ །ཕྱུར་བུས༔ ། ཨོཾ་ཨཱཿཧཱུྃ་ཧོཿཧཾ་ཀྵཿ༔ ཨོཾ་ཀླཱི་བཛྲ༔ ཨོཾ་རཱཿབཛྲ་ཀྲོ་དྷ་ར་ཛ་ཊཀྐི་ནེ་རྀ་ཏྱཱུཾ་དེ་ཤི་ར་ཀྵཾ་ཀུ

རུ་ཀུ་རུ་སྭཱ་ཧཱ། ཤར་ཕྱོར། དབྱུག་སྔོན་རྒྱལ་པོ་ཁྲོ་བོ་ཆེ། །མེ་ལྷ་དྲང་སྲོང་འཁོར་དང་བཅས། །གདུག་པ༔ །ཞུར་བས༔ །ཨོཾ་ཨཱཿཧཱུྃ་ཧོཿཧཾ་ཀྵཿ༔ ཨོཾ་ལླཱི་བཛྲ༔ ཨོཾ་ཡཱཿབཛྲ་ཀྲོ་དྷ་རཱ་ཛ་ནཱི་ལ་དཎྜ་ཨགྣེ་ཡཱཾ་དི་ཤི་རཀྵཾ་ཀུ་རུ་ཀུ་རུ་སྭཱ་ཧཱ། འོག་ཏུ། གནོད་མཛེས་རྒྱལ་པོ་ཁྲོ་བོ་ཆེ། །ས་ལྷ་ལྷ་མིན་འཁོར་དང་བཅས། གདུག་པ་ཅན་རྣམས་གཞོམ་པའི་ཕྱིར། །ཞུར་བུས་ཐོབ་ཅིག་ཀཱི་ལ་ཡ། །ཨོཾ་ཨཱཿཧཱུྃ་ཧོཿཧཾ་ཀྵཿ༔ ཨོཾ་ལླཱི་བཛྲ༔ ཨོཾ་ཏྲཱཿབཛྲ་ཀྲོ་དྷ་རཱ་ཛ་སུམ་བྷ་ཨ་རྡྷེ་དི་ཤི་རཀྵཾ་ཀུ་རུ་ཀུ་རུ་སྭཱ་ཧཱ། རྡོ་རྗེའི་ཐོ་བས་བརྡུངས་ཏེ་བགེགས་ཀྱི་ཚོགས་རྣམས་བདེ་བ་ཆེན་པོར་རོ་གཅིག་པའི་དེ་བཞིན་ཉིད་རྣམ་པར་དག་པར་གྱུར། དེ་ནས་ཞུར་བུ་བཅུ་བསྲུང་བའི་ཁྲོ་བོ་བཅུ་དང་བཅས་པ་རྣམས་ལ་མཆོད་པའི་དོན་དུ། གཏོར་མ་གཅིག་མཆོད་པ་དང་བཅས་པ་བཤམས། གཏོར་མ་བསངས་སྦྱངས་སྔགས་ཚན་བཞིས་བྱིན་གྱིས་བརླབས། མཆོད་པ་རྣམས་ཀྱང་། ཨོཾ་ཨཱཿཧཱུྃ་ཧོཿཞེས་བྱིན་གྱིས་བརླབས། ཨོཾ་ཨཱཿཧཱུྃ་ཧོཿཨུ་ཙྪིཥྚ་ཁཿ སོགས་བཟུང་མ་དྲུག་ཅུའི་སྐབས་ལྟར་ཁྲོ་བོ་བཅུ་ལ་ཕུལ། ཨོཾ་བཛྲ་གནྡྷེ་སོགས་ཀྱིས་མཆོད། ཨོཾ་ཧ་ཧཱ་ཡི་ཡཱི་ རྀ་རཱྀ་ཤུ་ཤཱུ་ལྀ་ལཱྀ་ཨོཾ་ཨཱཿཧཱུྃ། ཞེས་ནང་མཆོད་ཕུལ། དཔལ་ལྡན་གཙུག་ཏོར་སོགས། ཤློ་ཀ་གཅིག་གིས་བསྟོད། ཇི་སྲིད་དཀྱིལ་འཁོར་ཆེན་པོའི་བྱ་བ་མཐར་མ་ཕྱིན་གྱི་བར་དུ་བགེགས་མཐའ་དག་བསྲུང་བ་དང་། ཞི་བ་དང་། གཞོམ་པའི་འཕྲིན་ལས་མཛད་དུ་གསོལ། །དེ་དག་ནི་ཞུར་གདབ་ཀྱི་བྱ་བའོ། །དེ་ནས་ཇི་སྲིད་ཚོ་ག་མ་གྲོལ་གྱི་བར་ཉིན་རེ་བཞིན་དུས་གསུམ་དུ་ཞུར་བུ་རྣམས་ལ་ཡུངས་ཀར་གྱིས་གཏོར། གུ་གུལ་གྱིས་བདུག དྲི་བཟང་གི་ཆུས་བསངས་གཏོར་བྱ། འགྲུབ་ན་སྔོས་ཀྱི་གཏོར་མ་རེ་ཡང་འབུལ་ཞིང་། གལ་ཏེ་མ་ལོངས་ན་བསྲུང་འཁོར་དང་དཀྱིལ་འཁོར་ལ་གཏོར་མ་འབུལ་བའི་སྐབས། ཞུར་བུའི་ལྷ་ལ་དམིགས་ནས་གསོལ་བ་འདེབས་པ་ལའང་ནན་ཏན་དུ་བྱའོ། །མདོར་བསྡུས་པའི་ཚེ་སྐབས་སྐབས་ཀྱིས་ས་བཟུང་བ་མེད་ཀྱང་ཆོག་ལ། ཅུང་ཟད་སྤྲོ་ན་ལུགས་འདིའི་ཐུན་མོང་མ་ཡིན་པ་ནི། ཨོཾ་

ཧཱུྃ་ ཀྲོ་ ཧྨ་ ཡིན་ དྲ་ སོགས་ཀྱིས་ང་རྒྱལ་བཟུང་ལ། རང་མཐིལ་གཉིས་སུ་ཧཱུྃ་ ཧཱུྃ་ རྡོ་རྗེ་རྩེ་ལྔ་པའི་ཕྱག་རྒྱས་རེག རྡོ་རྗེའི་རང་སྟབས་ཀྱིས་དཀྱིལ་འཁོར་གྱི་དབུས་སུ་བཙུགས་ནས། གཞི་བཙལ་སྟོན་དུ་འགྲོ་བའི་གཡས་བརྐྱང་གཡོན་བརྐྱང་མཉམ་པའི་སྟབས་རྣམས་བྱའོ། །ཡཾ་ ཡཱཿདང་རལ་གྲིའི་ཕྱག་རྒྱ་དང་། ཤར་དུ་འཆག་སྟེ་གླུམ་པོའི་སྟབས་སོ། །རཾ་ རཱཿདང་རིན་པོ་ཆེའི་ཕྱག་རྒྱ་དང་། ལྷོར་འཆག་སྟེ་རོལ་པའི་སྟབས་སོ། །ལཾ་ལཱཿདང་འཁོར་ལོའི་ཕྱག་རྒྱ་དང་། ནུབ་ཏུ་འཆག་སྟེ་ས་གའི་སྟབས་སོ།། བཾ་ བཱཿདང་པདྨའི་ཕྱག་རྒྱ་དང་། བྱང་དུ་འཆག་སྟེ་ཏཱཎྜ་པའི་སྟབས་ཀྱིས་སོ། །ནུབ་ཏུ་རྡོ་རྗེའི་སྐྱིལ་ཀྲུང་དང་། བྱང་དུ་པདྨའི་སྐྱིལ་ཀྲུང་ཀྲུང་བཤད་དེ། འདི་ཙམ་ཞིག་རྒྱུད་འགྲེལ་ལས་འབྱུང་ངོ་། །ཁྲིང་བ་སོགས་གཞན་ནས་ཁ་བསྐང་བའི་གར་གྱི་ཆོ་ག་རྒྱས་པ་ནི་འདིར་མ་བཤད་དོ། །ཤེས་པར་འདོད་ན་ཀུན་མཁྱེན་ཆེན་པོས་མཛད་པའི་གར་དཔེ་དང་། ལག་ལེན་མཐོང་བ་བརྒྱུད་པ་ལས་ཤེས་པར་བྱའོ།།

（《ཇ》 +གཉིས་པ་ནི།） སླར་ཡང་དཀྱིལ་འཁོར་གྱི་ས་གཞི་ལ་མཆོད་པའི་དོན་དུ་མཆོད་པ་བཤམས། ཨོཾ་ཨཱཿཧཱུྃ་ཧོཿ ལན་བཅུ་གཉིས་ཀྱིས་བྱིན་གྱིས་བརླབས། བཛྲ་ གནྡྷཾ་ པྲ་ ཏཱིཙྪ་ ན་ མཿ ནས། བཛྲ་ ཀཱ་ མིཾ་ པྲ་ ཏཱིཙྪ་ ན་ མཿ ཞེས་པས་དམ་ཚིག་གི་ས་གཞི་ལ་མཆོད། སྤྱར་ སའི་ ལྷ་ མོ་ གཤེགས་སུ་གསོལ་བ་སྤྱན་དྲངས་ཏེ་ས་ལ་ཐིམ་པར་མོས་ཏེ། ཨོཾ་ཨཱཿལཾ་ཧཱུྃ་སཏྭ་བུདྡྷ་ཛ་ན་ནི་ ཞེས་པ་ནས། སྭཱ་ ནཾ་ དང་ཞེས་པའི་བར་དང་། སའི་ལྷ་མོ་ས་གཞི་ལ་ཐིམ། སླར་ཡང་རང་གི་སྙིང་ག་ནས་འོད་ཟེར་འཕྲོས། དོན་དམ་ཡེ་ཤེས་ཀྱི་རང་བཞིན་རྡོ་རྗེའི་ས་གཞི་སྤྱན་དྲངས་ཏེ་དཀྱིལ་འཁོར་གྱི་ས་གཞི་དང་རོ་གཅིག་ཏུ་གྱུར། ཨོཾ་ཨཱཿལཱུཾ་ཧཱུྃ། བཛྲ་བྷཱུ་མི་ཏིཥྛ་མ་ཙ་ལ་ཧཱུྃ་ཧཱུྃ་ཕཊ། བཛྲ་ཧྣ་ར་ཨཱཀྵྣཱ་པ་ཡ་ཏི་སྭཱ་ཧཱ། ཞེས་ལན་མང་དུ་བརྗོད། ཡང་མཆོད་པ་ཁ་གསོས་ཏེ། ཨོཾ་ བཛྲ་ ཨརྒྷཾ་ པྲ་ ཏཱིཙྪ་ ན་ མཿ ནས། ཀཱ་ མིཾ་ པྲ་ཏཱིཙྪ་ ན་ མཿ ཞེས་པས་ས་གཞི་ལ་མཆོད་དེ། ས་ལྷག་པར་གནས་པའོ། །སླར་ཡང་བསྲུང་འཁོར་བཞིན་བསྲུང་མ་དྲུག་ཅུའི་གཏོར་མ་འབུལ་ཏེ། འབྱུང་པོའི་འཁོར་ལོ་རྣམས་གཤེགས་སུ་

གསོལ་ གྱི་བར་བྱ། བསོད་ ནམས་ འདི་ ཡིས་ འགྲོ་ རྣམས་ སོགས་སྨོན་ལམ་དང་བཀྲ་ཤིས་གང་འགྲུབ་ཅིག་བྱའོ། །ཉི་མ་དང་པོའི་བྱ་བའོ། །དེ་ནས་མཆོད་པས་སངས་སྦྱངས་བྱིན་རླབས་ནས་བཟུང་། ད་ མ་ ཀ་ ཧཱུྃ་ ཧཱུྃ་ ཕཊ། གྲིས་ང་རྒྱལ་བཟུང་བའི་བར། གོང་ཉི་མ་དང་པོའི་སྐབས་དང་འདྲ། དེ་ནས་རྒྱུད་སྡེ་གཞན་གྱི་ཆོ་གའི་ས་ལྷ་ལྷག་གནས་མི་དགོས་ཏེ། གོང་དུ་རྡོ་རྗེའི་ས་གཞི་བཀུག་སྟེ་ས་གཞི་བྱིན་གྱིས་བརླབ་པ་དེ་ཉིད་འདིར་རང་ལུགས་ཀྱི་ས་ལྷ་ལྷག་གནས་རྐྱད་དུ་བྱུང་བ་ཡིན་པས་སོ། །

དེས་ན། གསོལ་ བ་ གདབ་ པ་ དང་། རྗེས་ ལྷ་ ལྷག་ གནས་ དང་། སློབ་ མ་ ལྷག་ གནས་ དང་། མལ་སྟན་ལྷག་གནས་རྣམས་སོ། །དང་པོ་ནི་དཀྱིལ་འཁོར་ལྷག་གནས་ཀྱི་དོན་ཡིན་ཏེ། དཀྱིལ་འཁོར་གྱི་ས་གཞིར་དྲི་བཟང་གིས་བྱུགས། སྤྱི་འགྲོ་དང་མཐུན་པའི་དགོས་པ་ཡོད་པས་ལྷག་གནས་མི་འཆོལ་བའི་ཕྱིར། ཐིག་ཆེན་བརྒྱད་དང་། སྐུ་གསུང་ཐུགས་ཀྱི་རྩ་ཐིག་དང་། མདའ་ཡབ་ཀྱི་ཐིག་དང་། བདེ་ཆེན་འཁོར་ལོ་དང་། གཙོ་བོའི་པདྨའི་ཐིག་རྣམས་སྐམ་ཐིག་ཙམ་བཏབ་ལ། ལྷ་སོ་སོའི་གནས་སུ་མེ་ཏོག་གི་ཚོམ་བུ་བཀོད་པའི་སྲོལ་ཡོད་པ་ལྟར་བྱ། ཐིག་དང་ཚོམ་བུ་དགོད་པ་འདི་ངེས་པར་དགོས་པ་ནི་མ་ཡིན་ནོ། །གཞན་ཡང་མེ་ཏོག་སིལ་མ་བཅལ་དུ་བཀྲམ། མཐའ་སྐོར་དུ་མཆོད་པ་དང་གཏོར་མ་ལག་ལེན་བཞིན་བཤམས། མདུན་བསྐྱེད། ཨོཾ་ ཨཱཿཧཱུྃ་ ཧོཿཕཊ་གྲིས་བསངས། སྭ་ བྷཱ་ ཞེས་སྦྱངས། སྟོང་ པའི་ ངང་ ལས་ ཆོས་ འབྱུང་ འབྱུང་ བ་ རིམ་ བརྩེགས་ ལྷུན་ པོ་ དང་ བཅས་ པའི་ སྟེང་ དུ། ཐུགས་ གསུང་ སྐུའི་ དཀྱིལ་ འཁོར་ རྣམས་ མཚན་ ཉིད་ ཐམས་ ཅད་ ཡོངས་ སུ་རྫོགས་པ། ཕྱོགས་ཀུན་ཏུ་ཡེ་ཤེས་ཀྱི་འོད་ཟེར་མཐའ་ཡས་པ་ཀུན་ཏུ་འཕྲོ་བ། དབང་ པོའི་ གཞུ་ དང་། མེ་ ལོང་ གི་ གཟུགས་ བརྙན་ དང་། བྲ་ ཕབ་ བརྒྱད་ དང་ མཚུངས་པར་སྣང་ལ་རང་བཞིན་མེད་པ། རང་གི་སེམས་ཉིད་ཀྱི་སོ་སོར་སྣང་བ། སོ་སོར་རང་གིས་རིག་པའི་ཡེ་ཤེས་ཀྱི་སྤྱོད་ཡུལ། གཉིས་དུ་མེད་ཅིང་རྟུལ་ཕྲ་རབ་ཀྱི་ཆོས་ལས་འདས་པ། དྭངས་ཤིང་སྒྲིབ་པ་མེད་ལ་ཕྱི་ནང་ཀུན་ཏུ་འོད་གསལ་བ།

མཚན་ཉིད་ཐམས་ཅད་ཡོངས་སུ་རྫོགས་ཤིང་། རྒྱན་གྱི་རྣམ་པ་མཆོག་ཏུ་བཀྲ་བ་དུ་མས་མཛེས་པ། དབུས་སུ་སྣ་ཚོགས་པདྨའི་ལྟེ་བ་ལ། ཟླ་བ་ཉི་མ་སྒྲ་གཅན་གྱི་དཀྱིལ་འཁོར་ལ་སོགས་པ། གནས་ཐམས་ཅད་དུ་ལྷའི་གདན་ཐམས་ཅད་ཀྱིས་མཛེས་པའོ། །གདན་རྣམས་ཀྱི་སྟེང་དུ་བཅོམ་ལྡན་འདས་དཔལ་དུས་ཀྱི་འཁོར་ལོ་ཡབ་ཡུམ། ཉུས་མ་བཅུ། དེ་བཞིན་གཤེགས་པ་ཡབ་ཡུམ་བཅུ། སེམས་དཔའ་ཡབ་ཡུམ་བཅུ་གཉིས། ཁྲོ་བོ་ཁྲོ་མོ་བརྒྱད། གཟུངས་མ་བཅུ་གཉིས་ཏེ་ཐུགས་ཀྱི་དཀྱིལ་འཁོར་གྱི་ལྷ་ཚོགས་རྣམས་དང་། རྣལ་འབྱོར་མ་བརྒྱད་ཐབས་དང་བཅས་པ་རྣལ་འབྱོར་མ་དྲུག་ཅུ་རྩ་བཞིས་བསྐོར་བ་དང་། འདོད་མ་སུམ་ཅུ་རྩ་དྲུག་སྟེ་གསུང་གི་ལྷ་ཚོགས་རྣམས་དང་། ལྷ་ཆེན་པོ་བཅུ་གཉིས་སོ་སོར་ཤེས་རབ་མ་དང་བཅས་ཤིང་། པད་འདབ་ལ་གནས་པའི་ལྷ་མོ་ཉེར་བརྒྱད་ཉེར་བརྒྱད་ཀྱིས་བསྐོར་བ། ཆོས་ཀྱི་ལྷ་སུམ་བརྒྱ་དྲུག་ཅུའི་ཚོགས་རྣམས་དང་། སྒོ་སྐྱོང་གི་ཁྲོ་བོའི་རྒྱལ་པོ་དྲུག་པོ་སོ་སོར་ཡུམ་དང་བཅས་པ་དང་། ཕྱིར་འདོད་མ་སུམ་ཅུ་རྩ་དྲུག་དང་། ཀླུ་རྒྱལ་ཆེན་པོ་བཅུ་ཤེས་རབ་མ་དང་བཅས་པ་སྟེ། སྐུའི་དཀྱིལ་འཁོར་གྱི་གཞལ་མེད་ཁང་ལ་གནས་པ་རྣམས་དང་། དུར་ཁྲོད་འཁོར་ལོར་བཞུགས་པའི་རབ་གཏུམ་མ་བཅུ་ཐབས་དང་བཅས་པ་དང་། རླུང་གི་དཀྱིལ་འཁོར་ལ་གནས་པའི་འབྱུང་པོ་བྱེ་བ་ཕྲག་ཕྱེད་དང་བཞི་ལ་སོགས་པ་དང་བཅས་པ་རྣམས་སྐད་ཅིག་གིས་གྲུབ་པར་གྱུར་པ་ནི། སྟོང་པ་ཉིད་དང་སྙིང་རྗེའི་བདག །སྲིད་གསུམ་སྐྱེ་འཇིག་མེད་པའི་དངོས། །ཞེས་པ་ནས། སྲིད་གསུམ་དང་བ་མངོན་དུ་བྱེད་གྱུར་ཅིག། ཅེས་པའི་བར་ཀུན་མཁྱེན་ཆེན་པོས་མཛད་པའི་བསྙེད་ཆེན་འདོན་བཞིན་དུ། ཞལ་ཕྱག་རྣམས་ལེགས་པར་གསལ་བཏབ་བོ། །

རང་གི་སྙིང་ག་ནས་འོད་ཟེར་འཕྲོས་རང་བཞིན་གྱི་གནས་ནས་བླ་མ་ཡི་དམ་སངས་རྒྱས་བྱང་ཆུབ་སེམས་དཔའི་ཚོགས་དང་བཅས་པ་ཐམས་ཅད་མཆོད་པའི་ཡུལ་དུ་བཛྲ་ས་མ་ཛཿ ཛཿཧཱུྃ་བཾ་ཧོཿ སངས་རྒྱས་སྲས་དང་བཙུན་མོར་བཅས་པ་ནམ་མཁའ་གང་བར་བཞུགས། ཨོཾ་ཨཱཿཧཱུྃ་ཧོཿ ཏྲཻ་ཧྣ་ཏུ་ག་ཤྭ་ར་<ཁམས་གསུམ་དབང་ཕྱུག> ཀཱ་ལ་ཙཀྲ་<དུས་ཀྱི་འཁོར་ལོ་> ཨཀྲོཾ་<མཆོད་ཡོན་> པྲ་ཏཱིཙྪ་<སོ་སོར་བཞེས་> ས་པ་རི་ཝཱ་རཿ<འཁོར་དང་བཅས་པ་རྣམས་> ཧཱུྃ་<ཕྱིན་> བྷ་ག་ཝཱན་<བཅོམ་ལྡན་འདས་> མེ་ཁ་ར་དོ་བྷ་བ་ཤི་ཙུ་ཊི་ཙ།<བདག་ལ་མཆོག་ཀུན་སྩོལ་བར་མཛོད།> ཞེས་པ་ལན་གསུམ། ཨོཾ་ཤྲཱི་ཀཱ་ལ་ཙཀྲ་ས་པ་རི་ཝཱ་རེ་བཛྲཿཔུཥྤེ་པྲ་ཏཱིཙྪ་ན་མཿ དེ་བཞིན་དུ། ཨརྒྷ་མ་ནཾ་པྲ་ཏཱིཙྪ་ན་མཿ པྲོཀྵ་ཎཾ་པྲ་ཏཱིཙྪ་ན་མཿ ཁམས་གསུམ་དབང་ཕྱུག་བཅོམ་ལྡན་འདས། །དུས་ཀྱི་འཁོར་ལོ་འཁོར་བཅས་རྣམས། །རྣམ་དག་རྡོ་རྗེའི་དྲི་མཆོག་འདི། །བཞེས་ནས་བདག་ལ་མཆོག་སྩོལ་མཛོད། །ཨོཾ་ཤྲཱི་ཀཱ་ལ་ཙཀྲ་ས་པ་རི་ཝཱ་རེ་བཛྲཿ ཞེས་ཀུན་ལ་སྦྱར་ཏེ། བཛྲ་གནྡྷེ་པྲ་ཏཱིཙྪ་ན་མཿ ཆང་པ་གསུམ་སྔ་མ་བཞིན་ཀུན་ལ་སྦྱར་ཏེ། རྡོ་རྗེ་མེ་ཏོག་རྣམ་བཀྲའི་ཚོགས། །བཛྲ་པུཥྤེ་པྲ་ཏཱིཙྪ་ན་མཿ རྡོ་རྗེ་བདུག་སྤོས་བླ་ན་མེད། །བཛྲ་དྷཱུ་པེ་པྲ་ཏཱིཙྪ་ན་མཿ རྡོ་རྗེ་སྒྲོན་མེ་འོད་རབ་འབར། །བཛྲ་དཱི་པེ་པྲ་ཏཱིཙྪ་ན་མཿ རྡོ་རྗེ་ཞལ་ཟས་རོ་མཆོག་ལྡན། །བཛྲ་ནཻ་ཝི་དྱེ་པྲ་ཏཱིཙྪ་ན་མཿ རྡོ་རྗེ་མ་ཉམས་འབྲས་བུའི་མཆོག །བཛྲ་ཨཀྵ་ཏེ་པྲ་ཏཱིཙྪ་ན་མཿ རྡོ་རྗེ་སྙིག་མོའི་མཆོད་པ་ནི། །བཛྲ་ལཱ་སྱེ་པྲ་ཏཱིཙྪ་ན་མཿ རྡོ་རྗེ་བཞད་མའི་མཆོད་པ་འདི། །བཛྲ་ཧཱ་སྱེ་པྲ་ཏཱིཙྪ་ན་མཿ རྡོ་རྗེ་སིལ་སྙན་རྣམ་མང་པོ། །བཛྲ་ཝཱ་དྱེ་པྲ་ཏཱིཙྪ་ན་མཿ རྡོ་རྗེ་གར་གྱི་མཆོད་སྤྲིན་འདི། །བཛྲ་ནྲི་ཏྱེ་པྲ་ཏཱིཙྪ་ན་མཿ རྡོ་རྗེ་གླུ་དབྱངས་ཡིད་འཕྲོག་ལྡན། །བཛྲ་གཱི་ཏེ་པྲ་ཏཱིཙྪ་ན་མཿ རྡོ་རྗེ་འདོད་མའི་མཆོད་པ་མཆོག །བཛྲ་ཀཱ་མེ་པྲ་ཏཱིཙྪ་ན་མཿ ནང་མཆོད་ནི། གོང་ལྟར

བྱིན་གྱིས་བརླབས། སངས་ རྒྱས་ དང་ ཆོས་ དང་ དགེ་ འདུན་ ཐམས་ ཅད་ ཀྱི་ ངོ་ བོ། དཀྱིལ་འཁོར་ཐམས་ཅད་ཀྱི་བདག་པོ། ལྷ་དང་བཅས་པའི་འགྲོ་བ་ཐམས་ཅད་ཀྱི་ སྐྱོབ་ པ། དྲིན་ ཅན་ རྩ་ བའི་ བླ་ མ་ རྡོ་ རྗེ་ འཆང་ འདི་ཞེས་བྱ་བའི་ ཞལ་ དུ་ མཆོད་ པ་ དམ་ པ་ འབུལ་ ལོ། །ཨོཾ་ཨཱཿཧཱུྃ། དངོས་ གྲུབ་ རྒྱ་ མཚོ་ ཡོན་ ཏན་ རིན་ ཆེན་ གཏེར།། སྲིད་ དང་ ཞི་ བའི་ གདུང་ བ་ སེལ་ བའི་ སྨན། །ལྷ་ དང་ བཅས་ པའི་ འགྲོ་ བ་ ཀུན་ གྱི་ སྐྱབས། །དཔལ་ ལྡན་ རྡོ་ རྗེ་ འཆང་ ལ་ མཆོད་ པར་ འབུལ། །ཨོཾ་ཨཱཿཧཱུྃ། ཉི་ མའི་ འོད་ དང་ ཟླ་ བཟང་ལྷ་དབང་དང་། །གཟི་བརྗིད་ཟླས་བྱིན་ལྷ་ཡི་དབང་ཕྱུག་དང་། །སྣ་ ཚོགས་ གཟུགས་ དང་ ལྷ་ ཡི་ དབང་ ལྡན་ ཏེ། །ཆོས་ རྒྱལ་ ཆེན་ པོ་ བརྒྱད་ ལ་ མཆོད་ པར་ འབུལ། །ཨོཾ་ཨཱཿཧཱུྃ། འཇམ་ དབྱངས་ གྲགས་ པ་ པདྨ་ དཀར་ པོ་ དང་། །བཟང་ པོ་ རྣམ་ རྒྱལ་ བཤེས་ གཉེན་ བཟང་ པོ་ དང་། །ཕྱུག་ ན་ རིན་ ཆེན་ ཁྱབ་ འཇུག་ སྟོབས་ པ་ དང་། །ཉི་ མ་ གྲགས་ དང་ ཤེན་ ཏུ་ བཟང་ པོ་ མཆོད། །ཨོཾ་ཨཱཿཧཱུྃ། རྒྱ་ མཚོ་ རྣམ་ རྒྱལ་ རྒྱལ་ དཀའ་ ཉི་ མ་ དང་། །སྣ་ ཚོགས་ གཟུགས་ དང་ ཟླ་ འོད་ མཐའ་ ཡས་ དང་། །ས་ སྐྱོང་ དཔལ་ སྐྱོང་ སེང་ གེ་ རྣམ་ གནོན་ དང་། །སྟོབས་ ཆེན་ མ་ འགགས་ མི་ ཡི་ སེང་ གེ་ མཆོད། །ཨོཾ་ཨཱཿཧཱུྃ། དབང་ ཕྱུག་ ཆེན་ པོ་ མཐའ་ ཡས་ རྣམ་ རྒྱལ་ དང་། །དྲག་ པོ་ ཞེས་ བྱ་ ཉི་ ཤུ་ རྩ་ ལྔ་ པོ། །ས་ ཡི་ འཁོར་ ལོ་ རྫོགས་ པར་ སྐྱོང་ བ་ སྟེ། །ཚངས་ པ་ ལྷ་ དབང་ ཁྱེད་ ཁྱེད་ སྐྱོང་ རྣམས་ མཆོད། །ཨོཾ་ཨཱཿཧཱུྃ། འོད་ སྲུངས་ ལ་ སོགས་ དུམ་ བུར་ སྐྱོང་ བ་ བརྒྱད། །དེ་ ལྟར་ ས་ སྐྱོང་ སུམ་ ཅུ་ རྩ་ ལྔ་ ནི། །རིགས་ ཀུན་ གཅིག་ ཏུ་ མཛད་ པ་ གསང་ སྔགས་ ཀྱི། །རིགས་ ལྡན་ བརྒྱུད་ པ་ རྣམས་ ལ་ མཆོད་ པར་ འབུལ། །ཨོཾ་ཨཱཿཧཱུྃ། དུས་ ཞབས་ གཉིས་ དང་ ནཱ་ ལེནྡྲ་ པ་ དང་། །ཟླ་ བ་ མགོན་ པོ་ འབྲོ་ སྟོན་ ལོ་ ཙྪ་ དང་། །ལྷ་ རྗེ་ སྒོམ་ པ་ སྒྲོ་ སྟོན་ གནམ་ བརྩེགས་ དང་། །གྲུབ་ ཆེན་ ယུ་ མོ་ རྣམས་ ལ་ མཆོད་ པར་

འབུལ། །ཨོཾ་ཨཱཿཧཱུྃ། ཆོས་ཀྱི་དབང་ཕྱུག་ནམ་མཁའ་འོད་ཟེར་དང་། །སྤྲུལ་སྐུ་རྗེ་འབུམ་གྲུབ་ཐོབ་སེ་ཆེན་དང་། །ཆོས་རྗེ་འཇམ་གསར་ཆོས་སྐུ་འོད་ཟེར་དང་།། ཀུན་སྤངས་ཆོས་རྗེ་རྣམས་ལ་མཆོད་པར་འབུལ། །ཨོཾ་ཨཱཿཧཱུྃ། བྱང་སེམས་ཆེན་པོ་ཡོན་ཏན་རྒྱ་མཚོ་དང་། །ཀུན་མཁྱེན་ཆོས་རྗེ་སྦྲ་བསྒྱུར་སྐུ་མཆེད་དང་། །ཕྱོགས་ལས་རྣམ་རྒྱལ་ཉ་དབོན་ཆོས་རྗེ་དང་། །གྲུབ་ཆེན་ཀུན་བློ་རྣམས་ལ་མཆོད་པར་འབུལ། །ཨོཾ་ཨཱཿཧཱུྃ། འཇམ་དབྱངས་དཀོན་བཟང་འཇམ་དབྱངས་ཆོས་དབང་དང་། །སློབ་དཔོན་ཆོས་སེང་མཁས་གྲུབ་སངས་ཡེ་དང་། །འཇམ་དབྱངས་དཀོན་བཟང་ནམ་མཁའི་མཚན་ཅན་གཉིས། །ཤེས་རབ་བཀྲ་ཤིས་རྗེ་བཙུན་གྲོལ་མཆོག་མཆོད། །ཨོཾ་ཨཱཿཧཱུྃ། ནམ་མཁའ་དཔལ་བཟང་རཏྣ་བྷ་དྲ་དང་། །གྲོལ་མཆོག་ཞབས་དང་སངས་རྒྱས་ཡེ་ཤེས་དང་། །བྱམས་པའི་མཚན་དང་རྩ་བའི་བླ་མ་དང་། །མཁན་ཆེན་ཆོས་དབང་ཀུན་དགའ་དཔལ་འབྱོར་མཆོད། །ཨོཾ་ཨཱཿཧཱུྃ། དཀོན་མཆོག་རིན་ཆེན་ལུང་རིགས་རྒྱ་མཚོའི་ཞབས། །རྩ་བའི་བླ་མ་རྡོ་རྗེ་འཆང་ཆེན་ཏེ། །རྡོ་རྗེའི་རྣལ་འབྱོར་མངོན་སུམ་སྟོན་མཛད་པའི། །རྩ་བ་བརྒྱུད་བླ་མ་རྣམས་ལ་མཆོད་པར་འབུལ། །ཨོཾ་ཨཱཿཧཱུྃ་ཕྱིས་ཀྱང་མཇུག་གི་ཚིགས་རྣམས་རིམ་པས་འདོན་པ་བསྒྱུར་བར་བྱའོ། །

(《ཇཾ》 +ཞ ལུང་རིགས་རྒྱ་མཚོའི་རྗེས་ནས། ཐམས་ཅད་མཁྱེན་པ་ཏཱ་ར་ནཱ་ཐ་དང་། །སྟོན་སྤྲངས་དམ་པ་རིན་ཆེན་རྒྱ་མཚོའི་ཞབས། །མཁས་གྲུབ་དམ་པ་བློ་གྲོས་རྣམ་རྒྱལ་མཆོད། །ཨོཾ་ཨཱཿཧཱུྃ། གྲུབ་པའི་དབང་ཕྱུག་ངག་དབང་འཕྲིན་ལས་དང་། །འཇམ་དབྱངས་ངག་དབང་བསྟན་འཛིན་རྣམ་རྒྱལ་ཞབས། །ཀུན་དགའ་དར་རྒྱས་འཕྲིན་ལས་རྣམ་པར་རྒྱལ། །ལྷུན་གྲུབ་རྒྱ་མཚོ་རྣམས་ལ་མཆོད་པ་

འབུལ། །ཨོཾ་ཨཱཿཧཱུྃ། ༄ འཇིགས་མེད་རྣམ་རྒྱལ་ཆོས་འཕེལ་རྒྱ་མཚོ་དང་། །ཆོས་ཀྱི་འཕགས་པ་ཀུན་དགའ་དཔལ་ལྡན་རྗེ། །ངག་དབང་ཆོས་འབྱོར་ཀུན་དགའ་མཁས་གྲུབ་དབང་། །བསྟན་པ་གསལ་བྱེད་རྣམས་ལ་མཆོད་པ་འབུལ། །ཨོཾ་ཨཱཿཧཱུྃ། རྡོ་རྗེ་བཟང་པོ་དཀོན་མཆོག་དར་རྒྱས་དང་། །བློ་གྲོས་གྲགས་པས་རྒྱལ་བསྟན་རབ་སྤེལ་བ། །རྡོ་རྗེ་རྣལ་འབྱོར་མངོན་སུམ་སྟོན་མཛད་པའི། །རྩ་བརྒྱུད་བླ་མ་རྣམས་ལ་མཆོད་པ་འབུལ། །ཨོཾ་ཨཱཿཧཱུྃ། འཛམ་ཐང་གཙང་ཆེན་གཞིམ་ཁང་བ་དེ་ཆེན་བཤད་སྒྲུབ་དཔལ་གྱི་ཕོ་བྲང་གི་གདན་རབས་རིམ་བྱོན་ལྟར་བློ་བཟང་ཆོས་འཕེལ་བས་བྲིས་པའོ།།)

ཨོཾ་བུདྡྷཱ་ཡ་ན་མཿ<སངས་རྒྱས་ལ་མཆོད་དོ།།> ཨོཾ་དྷརྨཱ་ཡ་ན་མཿ<ཆོས་ལ་མཆོད་དོ།།> ཨོཾ་སཾ་གྷཱ་ཡ་ན་མཿ<དགེ་འདུན་ལ་མཆོད་དོ།།> ཨོཾ་བཛྲ་སཏྭཱ་ཡ་ན་མཿ<རྡོ་རྗེ་སེམས་དཔའ་ལ་མཆོད་དོ།།> ཨོཾ་པྲཛྙཱ་པཱ་ར་མི་ཏཱ་ཡཻ་ན་མཿ<ཤེས་རབ་ཀྱི་ཕ་རོལ་ཏུ་ཕྱིན་མ་ལ་མཆོད་དོ།།> ཨོཾ་སྭ་བྷཱ་བི་ཀ་ཀཱ་ཡཱ་ཡ་ན་མཿ<རང་བཞིན་པའི་སྐུ་ལ་མཆོད་དོ།།> ཨོཾ་དྷརྨཱ་ཀཱ་ཡཱ་ཡ་ན་མཿ<ཆོས་ཀྱི་སྐུ་ལ་མཆོད་དོ།།> ཨོཾ་སཾ་བྷོ་ག་ཀཱ་ཡཱ་ཡ་ན་མཿ<ལོངས་སྤྱོད་རྫོགས་པའི་སྐུ་ལ་མཆོད་དོ།།> ཨོཾ་ནིརྨཱ་ཎ་ཀཱ་ཡཱ་ཡ་ན་མཿ<སྤྲུལ་པའི་སྐུ་ལ་མཆོད་དོ།།> ཨོཾ་ཛྙཱ་ན་བཛྲཱ་ཡ་ན་མཿ<ཡེ་ཤེས་རྡོ་རྗེ་ལ་མཆོད་དོ།།> ཨོཾ་ཙིཏྟ་བཛྲཱ་ཡ་ན་མཿ<ཐུགས་རྡོ་རྗེ་ལ་མཆོད་དོ།།> ཨོཾ་ཝཱཀ་བཛྲཱ་ཡ་ན་མཿ<གསུང་རྡོ་རྗེ་ལ་མཆོད་དོ།།> ཨོཾ་ཀཱ་ཡ་བཛྲཱ་ཡ་ན་མཿ<སྐུ་རྡོ་རྗེ་ལ་མཆོད་དོ།།> ཨོཾ་ཙ་ཏུར་བི་མོ་ཀྵེ་བྷྱོ་ན་མཿ<རྣམ་པར་ཐར་པ་བཞི་རྣམས་ལ་མཆོད་དོ།།> ཨོཾ་ཙ་ཏུར་བྲཧྨ་བི་ཧཱ་རེ་བྷྱོ་ན་མཿ<ཚངས་པའི་གནས་བཞི་རྣམས་ལ་མཆོད་དོ།།> ཨོཾ་སཔྟ་ཏྲིཾ་ཤད་བོ་དྷི་པཱ་ཀྵི་ཀ་དྷརྨེ་བྷྱོ་ན་མཿ<བྱང་ཆུབ་ཀྱི་ཕྱོགས་ཀྱི་ཆོས་སུམ་ཅུ་རྩ་བདུན་རྣམས་ལ་མཆོད་དོ།།> ཨོཾ་ཙ་ཏུར་ཤཱི་ཏི་སཱ་ཧ་སྲ་དྷརྨ་སྐནྡྷེ་བྷྱོ་ན་མཿ<བཞི་དང་བརྒྱད་ཅུའི་སྟོང་ཕྲག་ཆོས་ཀྱི་ཕུང་པོ་རྣམས་ལ་མཆོད་དོ།།>

ཨོཾ་སརྦ་དྷརྨ་དེ་ཤ་ཀེ་བྷྱོ་ན་མཿ<ཆོས་ཐམས་ཅད་སྟོན་པ་པོ་རྣམས་ལ་མཆོད་དོ།།> ཨོཾ་རཏྣ་ཏྲ་ཡཱ་ཡ་ན་མཿ<དཀོན་མཆོག་གསུམ་ལ་མཆོད་དོ།།> ཨོཾ་ཤཱཀྱ་མུ་ནེ་ཡེ་ན་མཿ<ཤཱཀྱ་ཐུབ་པ་ལ་མཆོད་དོ།།> ཨོཾ་ཀཱ་ལ་ཙཀྲཱ་ཡ་ན་མཿ<དུས་ཀྱི་འཁོར་ལོ་ལ་མཆོད་དོ།།> ཨོཾ་དཱ་ནཱ་པཱ་ར་མི་ཏཱ་ཡེ་ན་མཿ<སྦྱིན་པའི་ཕ་རོལ་ཏུ་ཕྱིན་པ་ལ་མཆོད་དོ།།> ཨོཾ་ཤཱི་ལ་པཱ་ར་མི་ཏཱ་ཡེ་ན་མཿ<ཚུལ་ཁྲིམས་ཀྱི་ཕ་རོལ་ཏུ་ཕྱིན་པ་ལ་མཆོད་དོ།།> ཨོཾ་ཀྵཱནྟི་པཱ་ར་མི་ཏཱ་ཡེ་ན་མཿ<བཟོད་པའི་ཕ་རོལ་ཏུ་ཕྱིན་པ་ལ་མཆོད་དོ།།> ཨོཾ་བཱིརྻ་པཱ་ར་མི་ཏཱ་ཡེ་ན་མཿ<བརྩོན་འགྲུས་ཀྱི་ཕ་རོལ་ཏུ་ཕྱིན་པ་ལ་མཆོད་དོ།།> ཨོཾ་དྷྱཱ་ན་པཱ་མི་ཏཱ་ཡེ་ན་མཿ<བསམ་གཏན་གྱི་ཕ་རོལ་ཏུ་ཕྱིན་པ་ལ་མཆོད་དོ།།> ཨོཾ་པྲཛྙཱ་པཱ་ར་མི་ཏཱ་ཡེ་ན་མཿ<ཤེས་རབ་ཀྱི་ཕ་རོལ་ཏུ་ཕྱིན་པ་ལ་མཆོད་དོ།།> ཨོཾ་ཨུ་པཱ་ཡ་པཱ་ར་མི་ཏཱ་ཡེ་ན་མཿ<ཐབས་ཀྱི་ཕ་རོལ་ཏུ་ཕྱིན་པ་ལ་མཆོད་དོ།།> ཨོཾ་པྲ་ཎི་དྷཱ་ན་པཱ་ར་མི་ཏཱ་ཡེ་ན་མཿ<སྨོན་ལམ་གྱི་ཕ་རོལ་ཏུ་ཕྱིན་པ་ལ་མཆོད་དོ།།> ཨོཾ་བ་ལ་པཱ་ར་མི་ཏཱ་ཡེ་ན་མཿ<སྟོབས་ཀྱི་ཕ་རོལ་ཏུ་ཕྱིན་པ་ལ་མཆོད་དོ།།> ཨོཾ་ཛྙཱ་ན་པཱ་ར་མི་ཏཱ་ཡེ་ན་མཿ<ཡེ་ཤེས་ཀྱི་ཕ་རོལ་ཏུ་ཕྱིན་པ་ལ་མཆོད་དོ།།> ཨོཾ་ཛ་ཡ་སྟཱ་ཏེ་བྷྱོ་ན་མཿ<རྒྱལ་བའི་ཐུམ་པ་རྣམས་ལ་མཆོད་དོ།།> ཨོཾ་བི་ཛ་ཡ་སྟཱ་ཏེ་བྷྱོ་ན་མཿ<རྣམ་པར་རྒྱལ་བའི་ཐུམ་པ་རྣམས་ལ་མཆོད་དོ།།> ཨོཾ་སརྦ་ཙི་ཏ་ནེ་བྷྱོ་ན་མཿ<ཐམས་ཅད་མཚན་མ་རྣམས་ལ་མཆོད་དོ།།> ཨོཾ་སརྦ་མུ་དྲཱ་བྷྱོ་ན་མཿ<ཐམས་ཅད་ཕྱག་རྒྱ་རྣམས་ལ་མཆོད་དོ།།> ཨོཾ་ཙིནྟཱ་མ་ཎི་ཡེ་ན་མཿ<ཡིད་བཞིན་གྱི་ནོར་བུ་ལ་མཆོད་དོ།།> ཨོཾ་དྷརྨ་གཎ་ཌཱི་ན་མཿ<ཆོས་ཀྱི་གཎྜཱི་ལ་མཆོད་དོ།།> ཨོཾ་དྷརྨ་ཤཾ་ཁཱ་ཡ་ན་མཿ<ཆོས་ཀྱི་དུང་ལ་མཆོད་དོ།།> ཨོཾ་ཀལྤ་བྲི་ཀྵཱ་ཡ་ན་མཿ<དཔག་བསམ་གྱི་ཤིང་ལ་མཆོད་དོ།།> ཨོཾ་ཨཀྵོ་བྷྱཱ་ཡ་ན་མཿ<མི་བསྐྱོད་པ་ལ་མཆོད་དོ།།> ཨོཾ་ཨ་མོ་གྷ་སིད་དྷ་ཡེ་ན་མཿ<དོན་ཡོད་གྲུབ་པ་ལ་མཆོད་དོ།།> ཨོཾ་རཏྣ་སམྦྷ་ཝཱ་ཡ་ན་མཿ<རིན་ཆེན་འབྱུང་ལྡན་ལ་མཆོད་དོ།།> ཨོཾ་ཨ་མི་ཏཱ་བྷཱ་ཡ་ན་མཿ<འོད་དཔག་མེད་ལ་མཆོད་དོ།།> ཨོཾ་བཻ་རོ་ཙ་ནཱ་ཡ་ན་མཿ<རྣམ་པར་སྣང་མཛད་ལ་མཆོད་དོ།།> ཨོཾ་ལོ་ཙ་ན་ཡེ་ན་མཿ<སྤྱན་མ་ལ་མཆོད་དོ།།> ཨོཾ་

མཱ་མ་ཀྱཱི་ཡཻ་ན་མཿ<བདག་གི་མ་ལ་མཆོད་དོ།།> ཨོཾ་པཎྜ་ར་ཡཻ་ན་མཿ<གོས་དཀར་མོ་ལ་མཆོད་དོ།།> ཨོཾ་ཏཱ་རཱ་ཡཻ་ན་མཿ<སྒྲོལ་མ་ལ་མཆོད་དོ།།> ཨོཾ་བཛྲ་དྷཱ་ཏྭཱི་ཤྭ་ར་ཡཻ་ན་མཿ<རྡོ་རྗེ་དབྱིངས་ཀྱིས་དབང་ཕྱུག་མ་མཆོད་དོ།།> ཨོཾ་བཛྲ་པཱ་ཎ་ཡཻ་ན་མཿ<ཕྱག་ན་རྡོ་རྗེ་ལ་མཆོད་དོ།།> ཨོཾ་ཁ་གརྦྷ་ཡ་ན་མཿ<ནམ་མཁའི་སྙིང་པོ་ལ་མཆོད་དོ།།> ཨོཾ་ཀྵི་ཏི་གརྦྷ་ཡ་ན་མཿ<སའི་སྙིང་པོ་ལ་མཆོད་དོ།།> ཨོཾ་ལོ་ཀེ་ཤྭ་ར་ཡ་ན་མཿ<འཇིག་རྟེན་དབང་ཕྱུག་ལ་མཆོད་དོ།།> ཨོཾ་སརྦ་ནི་ཝ་ར་ཎ་བི་ཥྐམ་བྷི་ནེ་ན་མཿ<སྒྲིབ་པ་ཐམས་ཅད་རྣམ་པར་སེལ་བ་ལ་མཆོད་དོ།།>ཨོཾ་ས་མནྟ་བྷ་དྲཱ་ཡ་ན་མཿ<ཀུན་ཏུ་བཟང་པོ་ལ་མཆོད་དོ།།> ཨོཾ་གནྡྷ་བཛྲཱ་ཡཻ་ན་མཿ<དྲི་རྡོ་རྗེ་མ་ལ་མཆོད་དོ།།> ཨོཾ་རཱུ་པ་བཛྲཱ་ཡཻ་ན་མཿ<གཟུགས་རྡོ་རྗེ་མ་ལ་མཆོད་དོ།།> ཨོཾ་རཱ་ས་བཛྲཱ་ཡཻ་ན་མཿ<རོ་རྡོ་རྗེ་མ་ལ་མཆོད་དོ།།> ཨོཾ་སྤརྴ་བཛྲཱ་ཡཻ་ན་མཿ<རེག་བྱ་རྡོ་རྗེ་མ་ལ་མཆོད་དོ།།> ཨོཾ་ཤབྡ་བཛྲཱ་ཡཻ་ན་མཿ<སྒྲ་རྡོ་རྗེ་མ་ལ་མཆོད་དོ།།> ཨོཾ་དྷརྨ་དྷཱ་ཏུ་བཛྲཱ་ཡཻ་ན་མཿ<ཆོས་ཁམས་རྡོ་རྗེ་མ་ལ་མཆོད་དོ།།> ཨོཾ་ཨུཥྞཱི་ཥཱ་ཡ་ན་མཿ<གཙུག་ཏོར་ཅན་ལ་མཆོད་དོ།།> ཨོཾ་བིགྷྣཱན་ཨནྟ་ཀཱ་ཡ་ན་མཿ<བགེགས་མཐར་བྱེད་ལ་མཆོད་དོ།།> ཨོཾ་པྲཛྙཱ་ཨནྟ་ཀཱ་ཡ་ན་མཿ<ཤེས་རབ་མཐར་བྱེད་ལ་མཆོད་དོ།།> ཨོཾ་པདྨ་ཨནྟ་ཀཱ་ཡ་ན་མཿ<པདྨ་མཐར་བྱེད་ལ་མཆོད་དོ།།> ཨོཾ་ཡ་མ་ཨནྟ་ཀཱ་ཡ་ན་མཿ<གཤིན་རྗེ་མཐར་བྱེད་ལ་མཆོད་དོ།།> ཨོཾ་སྟམྦྷི་ཎཱི་ན་མཿ<རེངས་བྱེད་མ་ལ་མཆོད་དོ།།> ཨོཾ་མཱ་ནི་ཎཱི་ན་མཿ<ང་རྒྱལ་བྱེད་མ་ལ་མཆོད་དོ།།> ཨོཾ་སྥོ་ཊི་ཎཱི་ན་མཿ<རྨུགས་བྱེད་མ་ལ་མཆོད་དོ།།> ཨོཾ་ཨ་ཏི་བཱིརྻ་ཡཻ་ན་མཿ<ཤིན་ཏུ་བརྩོན་འགྲུས་མ་ལ་མཆོད་དོ།།> ཨོཾ་ཨ་ཏི་ནཱི་ལཱ་ཡཻ་ན་མཿ<ཤིན་ཏུ་སྔོན་མོ་ལ་མཆོད་དོ།།> ཨོཾ་སརྦ་དྷཱ་རི་ཎཱི་བྷྱོ་ན་མཿ<ཐམས་ཅད་གཟུངས་མ་རྣམས་ལ་མཆོད་དོ།།> ཨོཾ་ཥ་ཌཾ་གཱ་ཡ་ན་མཿ<ཡན་ལག་དྲུག་ལ་མཆོད་དོ།།><ཐུགས་དཀྱིལ་ལའོ།།>

ཨོཾ་བཛྲ་ཙཪྩི་ཀཱ་ཡཻ་ན་མཿ<རྡོ་རྗེ་ཙཪྩི་ཀཱ་ལ་མཆོད་དོ།།> ཨོཾ་བཛྲ་ཝཱ་རཱ་ཧཱི་ན་མཿ<རྡོ་རྗེ་ཕག་མོ་ལ་མཆོད་དོ།།> ཨོཾ་བཛྲ་མ་ཧེ་ཤྭ་རཱི་ན་མཿ<རྡོ་རྗེ་དབང་ཕྱུག་ཆེན་མོ་ལ་མཆོད་དོ།།>

ཨོཾ་བཛྲ་ཨཻནྡྲི་ཡཱི་ན་མཿ<རྡོ་རྗེ་དབང་མོ་ལ་མཆོད་དོ།།> ཨོཾ་བཛྲ་བྲཧྨཱ་ཎྱཻ་ན་མཿ<རྡོ་རྗེ་ཚངས་མ་ལ་མཆོད་དོ།།> ཨོཾ་བཛྲ་མཧཱ་ལ་ཀྵ་མྱཻ་ན་མཿ<རྡོ་རྗེ་དཔལ་ཆེན་མོ་ལ་མཆོད་དོ།།> ཨོཾ་བཛྲ་ཀཽ་མཱ་རྱཻ་ན་མཿ<རྡོ་རྗེ་གཞོན་ནུ་མ་ལ་མཆོད་དོ།།> ཨོཾ་བཛྲ་བཻཥྞ་བྱཻ་ན་མཿ<རྡོ་རྗེ་ཁྱབ་འཇུག་མ་ལ་མཆོད་དོ།།> ཨོཾ་ཨཥྚ་ཨཥྚ་ཀ་ན་ཙ་ཏུཿཥཥྛི་བཛྲ་ཡོ་གི་ནཱི་བྷྱོ་ན་མཿ<བརྒྱད་པ་བརྒྱད་ཀྱི་བཞི་དང་དྲུག་བཅུའི་རྡོ་རྗེ་རྣལ་འབྱོར་མ་རྣམས་ལ་མཆོད་དོ།།> ཨོཾ་ཁཊ་ཏྲིཾ་ཤཊ་ཨཥྚཱ་བྷྱོ་ན་མཿ<དྲུག་དང་སུམ་ཅུའི་འདོད་མ་རྣམས་ལ་མཆོད་དོ།།> <གསུང་དཀྱིལ་པ་ལའོ།།>

ཨོཾ་བཛྲ་བཻཥྞ་བེ་ན་མཿ<རྡོ་རྗེ་ཁྱབ་འཇུག་ལ་མཆོད་དོ།།> ཨོཾ་བཛྲ་ནཻ་རི་ཏྱཱ་ཡ་ན་མཿ<རྡོ་རྗེ་བདེན་བྲལ་ལ་མཆོད་དོ།།> ཨོཾ་བཛྲ་ཨགྣ་ཡེ་ན་མཿ<རྡོ་རྗེ་མེ་ལྷ་ལ་མཆོད་དོ།།> ཨོཾ་བཛྲ་ཨུཧྐ་ཡེ་ན་མཿ<རྡོ་རྗེ་རྒྱ་མཚོ་ལ་མཆོད་དོ།།> ཨོཾ་བཛྲ་ཨིནྡྲ་ཡ་ན་མཿ<རྡོ་རྗེ་དབང་པོ་ལ་མཆོད་དོ།།> ཨོཾ་བཛྲ་ཨཱི་ཤྭ་ར་ཡ་ན་མཿ<རྡོ་རྗེ་དབང་ཕྱུག་ལ་མཆོད་དོ།།> ཨོཾ་བཛྲ་བྲཧྨ་ཎེ་ན་མཿ<རྡོ་རྗེ་ཚངས་པ་ལ་མཆོད་དོ།།> ཨོཾ་བཛྲ་བི་ནཱ་ཡ་ཀཱ་ཡ་ན་མཿ<རྡོ་རྗེ་ལོག་འདྲེན་ལ་མཆོད་དོ།།> ཨོཾ་བཛྲ་ཀཱརྟི་ཀེ་ཡཱ་ཡ་ན་མཿ<རྡོ་རྗེ་གྲི་གུག་ཅན་ཏེ་གདོང་དྲུག་ལ་མཆོད་དོ།།> ཨོཾ་བཛྲ་བཱ་ཡ་བེ་ན་མཿ<རྡོ་རྗེ་རླུང་ལྷ་ལ་མཆོད་དོ།།> ཨོཾ་བཛྲ་ཡ་མཱ་ཡ་ན་མཿ<རྡོ་རྗེ་གཤིན་རྗེ་ལ་མཆོད་དོ།།> ཨོཾ་བཛྲ་ཡཀྵེ་བྷྱོ་ན་མཿ<རྡོ་རྗེ་གནོད་སྦྱིན་རྣམས་ལ་མཆོད་དོ།།> ཨོཾ་བཱ་རུ་ཎྱཻ་མཿ<ཆུ་ལྷ་མོ་ལ་མཆོད་དོ།།> ཨོཾ་བཱ་ཡ་བཱི་ན་མཿ<རླུང་ལྷ་མོ་མཆོད་དོ།།> ཨོཾ་ཡཱ་མི་ཏྱཻ་ན་མཿ<གཤིན་རྗེ་མོ་ལ་མཆོད་དོ།།> ཨོཾ་ཡཀྵཱི་ཎྱཻ་ན་མཿ<གནོད་སྦྱིན་མོ་ལ་མཆོད་དོ།།> ཨོཾ་མཧཱ་བ་ལཱ་ཡ་ན་མཿ<སྟོབས་པོ་ཆེ་ལ་མཆོད་དོ།།> ཨོཾ་ཨ་ཙ་ལཱ་ཡ་ན་མཿ<མི་གཡོ་བ་ལ་མཆོད་དོ།།> ཨོཾ་ཏཀྐཱི་རཱ་ཛཱ་ཡ་ན་མཿ<འདོད་པའི་རྒྱལ་པོ་ལ་མཆོད་དོ།།> ཨོཾ་ནཱི་ལ་དཎྜཱ་ཡ་ན་མཿ<དབྱུག་པ་སྔོན་པོ་ལ་མཆོད་དོ།།> ཨོཾ་སུམ་བྷཱ་རཱ་ཛཱ་ཡ་ན་མཿ<གནོད་མཛེས་རྒྱལ་པོ་ལ་མཆོད་དོ།།> ཨོཾ་རཽ་དྲ་ཨཀྵེ་ན་མཿ<དྲག་སྤྱན་མ་ལ་མཆོད་དོ།།> ཨོཾ་བཛྲ་ཤྲྀཾ་ཁ་ལཱ་ཡཻ་ན་མཿ<རྡོ་རྗེ་ལྕགས་སྒྲོག་མ་ལ་མཆོད་དོ།།> ཨོཾ་ཙུཎ་

དྭ་ཡཻ་ན་མཿ<སྐུལ་བྱེད་མ་ལ་མཆོད་དོ།།> ཨོཾ་ཧྲཱི་ཀུ་ཊཻ་ན་མཿ<ཁྲོ་གཉེར་ཅན་མ་ལ་མཆོད་དོ།།> ཨོཾ་མཱ་ནྡེ་ཏྲཻ་ན་མཿ<འོད་ཟེར་ཅན་མ་ལ་མཆོད་དོ།།> ཨོཾ་པྲ་ཏྲཻ་ཀ་མཱ་ས་ཧྲེ་དེ་ན་<སོ་སོར་རེ་རེ་ཟླ་བའི་དབྱེ་བས> ཥཊྟྲིཾ་ཤུདྡྷ་ར་ཏྲི་<དྲུག་བཅུ་ལྷག་པ>ཤ་ཏ་བཛྲ་ཏི་ཐི་དེ་ཝཱི་བྷྱོ་ན་མཿ<སུམ་བརྒྱ་རྡོ་རྗེ་ཚེས་ཀྱི་ལྷ་མོ་རྣམས་ལ་མཆོད་དོ།།> ཨོཾ་ཥཊ་ཏྲིཾ་ཤད་པྲ་ཏིཥྛཱ་བྷྱོ་ན་མཿ<དྲུག་དང་སུམ་ཅུའི་མི་འདོད་མ་རྣམས་ལ་མཆོད་དོ།།> ཨོཾ་བཛྲ་ཛ་ཡཱ་ཡ་ན་མཿ<རྡོ་རྗེ་རྒྱལ་བ་ལ་མཆོད་དོ།།> ཨོཾ་བཛྲ་ཀཱརྐོ་ཊ་ཀཱ་ཡཱ་ན་མཿ<རྡོ་རྗེ་སྟོབས་ཀྱི་རྒྱུ་ལ་མཆོད་དོ།།> ཨོཾ་བཛྲ་བཱ་སུ་ཀ་ཡེ་ན་མཿ<རྡོ་རྗེ་ནོར་རྒྱུས་ལ་མཆོད་དོ།།> ཨོཾ་བཛྲ་ཨ་ནནྟ་ཡ་ན་མཿ<རྡོ་རྗེ་མཐའ་ཡས་ལ་མཆོད་དོ།།> ཨོཾ་བཛྲ་ཏཀྵཱ་ཀཱ་ཡ་ན་མཿ<རྡོ་རྗེ་འཇོག་པོ་ལ་མཆོད་དོ།།> ཨོཾ་བཛྲ་མཧཱ་པདྨ་ཡ་ན་མཿ<རྡོ་རྗེ་པདྨ་ཆེན་པོ་ལ་མཆོད་དོ།།> ཨོཾ་བཛྲ་ཀུ་ལི་ཀཱ་ཡ་ན་མཿ<རྡོ་རྗེ་རིགས་ལྡན་མཆོད་དོ།།> ཨོཾ་བཛྲ་ཤཾ་ཁ་པཱ་ལཱ་ཡ་ན་མཿ<རྡོ་རྗེ་དུང་སྐྱོང་ལ་མཆོད་དོ།།> ཨོཾ་བཛྲ་པདྨཱ་ཡ་ན་མཿ<རྡོ་རྗེ་པདྨ་ལ་མཆོད་དོ།།> ཨོཾ་བཛྲ་བི་ཛ་ཡཱ་ཡ་ན་མཿ<རྡོ་རྗེ་རྣམ་པར་རྒྱལ་བ་ལ་མཆོད་དོ།།> <ཀླུ་དཀྱིལ་པ་ལའོ།།>

ཨོཾ་ཤྭཱ་ན་སྭཱ་ཡཻ་ན་མཿ<ཁྱི་གདོང་མ་ལ་མཆོད་དོ།།> ཨོཾ་སུ་ཀ་རཱ་སྭཱ་ཡཻ་ན་མཿ<ཕག་གདོང་མ་ལ་མཆོད་དོ།།> ཨོཾ་བྱཱ་གྷྲཱ་སྭཱ་ཡཻ་ན་མཿ<སྟག་གདོང་མ་ལ་མཆོད་དོ།།> ཨོཾ་ཛམྦུ་ཀཱ་སྭཱ་ཡཻ་ན་མཿ<ལྕེ་སྤྱང་གདོང་མ་ལ་མཆོད་དོ།།> ཨོཾ་ག་རུ་ཌཱ་སྭཱ་ཡཻ་ན་མཿ<མཁའ་ལྡིང་གདོང་མ་ལ་མཆོད་དོ།།> ཨོཾ་ཨུ་ལཱུ་ཀཱ་སྭཱ་ཡཻ་ན་མཿ<འུག་གདོང་མ་ལ་མཆོད་དོ།།> ཨོཾ་གྲི་དྷྲཱ་སྭཱ་ཡཻ་ན་མཿ<བྱ་རྒོད་གདོང་མ་ལ་མཆོད་དོ།།> ཨོཾ་ཀཱ་ཀཱ་སྭཱ་ཡཻ་ན་མཿ<བྱ་རོག་གདོང་མ་ལ་མཆོད་དོ།།> ཨོཾ་སརྦ་བྷཱུ་ཏེ་བྷྱོ་ན་མཿ<འབྱུང་པོ་རྣམས་ཐམས་ཅད་མཆོད་དོ།།> <དུར་ཁྲོད་དུ་གནས་པ་ལའོ།།>

ཨོཾ་བཛྲ་ཙནྡྲཱ་ཡ་ན་མཿ<རྡོ་རྗེ་ཟླ་བ་ལ་མཆོད་དོ།།> ཨོཾ་བཛྲ་སཱུཪྻཱ་ཡ་ན་མཿ<རྡོ་རྗེ་ཉི་མ་ལ་མཆོད་དོ།།> ཨོཾ་བཛྲ་མངྒ་ལཱ་ཡ་ན་མཿ<རྡོ་རྗེ་བཀྲ་ཤིས་ལ་མཆོད་དོ།།> ཨོཾ་བཛྲ་བུ་དྷཱ་ཡ་ན་མཿ<རྡོ་རྗེ་གཟའ་ལྷག་ལ་མཆོད་དོ།།> ཨོཾ་བཛྲ་བྲི་ཧསྤ་ཏ་ཡེ་ན་མཿ<རྡོ་རྗེ་ཕུར་བུ་ལ་མཆོད་དོ།།>

ༀ་བཛྲ་ཤུ་ཀྲཱ་ཡ་ན་མཿ<རྡོ་རྗེ་པ་སངས་ལ་མཆོད་དོ།།> ༀ་བཛྲ་ཤ་ནཻཤྩ་རཱ་ཡ་ན་མཿ<རྡོ་རྗེ་སྤེན་པ་ལ་མཆོད་དོ།།> ༀ་བཛྲ་ཀེ་ཏ་བེ་ན་མཿ<རྡོ་རྗེ་མཇུག་རིང་ལ་མཆོད་དོ།།> ༀ་བཛྲ་རཱ་ཧ་བེ་ན་མཿ<རྡོ་རྗེ་སྒྲ་གཅན་ལ་མཆོད་དོ།།> ༀ་བཛྲ་ཀཱ་ལཱགྣཱ་ཡེ་ན་མཿ<རྡོ་རྗེ་དུས་མེ་ལ་མཆོད་དོ།།> ༀ་བཛྲ་དྷྲུ་བེ་ན་མཿ<རྡོ་རྗེ་བརྟན་པ་ལ་མཆོད་དོ།།> ༀ་བཛྲ་ཨ་གསྟྱ་ཡ་ན་མཿ<རྡོ་རྗེ་རི་བྱི་ལ་མཆོད་དོ།།> ༀ་སརྦ་ནཀྵ་ཏྲེ་བྷྱོ་ན་མཿ<རྒྱུ་སྐར་རྣམས་ཐམས་ཅད་ལ་མཆོད་དོ།།> ༀ་དྭཱ་ད་ཤ་རཱ་ཤི་བྷྱོ་ན་མཿ<བཅུ་གཉིས་ཀྱི་ཁྱིམ་རྣམས་ལ་མཆོད་དོ།།> ༀ་ཥོ་ཌ་ཤ་ཀ་ལཱ་བྷྱོ་ན་མཿ<བཅུ་དྲུག་གི་ཆ་རྣམས་ལ་མཆོད་དོ།།> ༀ་ད་ཤ་དིཀ་པཱ་ལེ་བྷྱོ་ན་མཿ<བཅུ་གཉིས་ཀྱི་ཕྱོགས་སྐྱོང་རྣམས་ལ་མཆོད་དོ།།> ༀ་བཛྲ་ནནྡི་ཀེ་ཤྭ་རཱ་ཡ་ན་མཿ<རྡོ་རྗེ་དགའ་བྱེད་དབང་ཕྱུག་ལ་མཆོད་དོ།།> ༀ་བཛྲ་མཧཱ་ཀཱ་ལཱ་ཡ་ན་མཿ<རྡོ་རྗེ་ནག་པོ་ཆེན་པོ་ལ་མཆོད་དོ།།> ༀ་བཛྲ་གྷཎྜ་ཀརྞ་ཡ་ན་མཿ<རྡོ་རྗེ་དྲིལ་བུའི་རྣ་བ་ཅན་ལ་མཆོད་དོ།།> ༀ་བཛྲ་བྷྲྀཾ་གི་ཊི་ན་མཿ<རྡོ་རྗེ་འབྲིང་གི་ཊི་ལ་མཆོད་དོ།།> ༀ་སརྦ་ཀྵེ་ཏྲ་པཱ་ལེ་བྷྱོ་ན་མཿ<ཞིང་སྐྱོང་རྣམས་ཐམས་ཅད་ལ་མཆོད་དོ།།> ༀ་སརྦ་དཱུ་ཏི་བྷྱོ་ན་མཿ<ཕོ་ཉ་མོ་རྣམས་ཐམས་ཅད་ལ་མཆོད་དོ།།> ༀ་ཧཱ་རི་ཏི་བྷྱོ་ན་མཿ<འཕྲོག་མ་རྣམས་ལ་མཆོད་དོ།།> ༀ་སརྦ་སིདྡྷི་བྷྱོ་ན་མཿ<གྲུབ་པ་རྣམས་ཐམས་ཅད་ལ་མཆོད་དོ།།> <འཇིག་རྟེན་པ་རྣམས་ལའོ།།>

ༀ་དྷརྨ་ཙཀྲཱ་ཡ་ན་མཿ<ཆོས་ཀྱི་འཁོར་ལོ་ལ་མཆོད་དོ།།> ༀ་བྷ་དྲ་ཀ་ལྤཱ་ཡ་ན་མཿ<བསྐལ་པ་བཟང་པོ་ལ་མཆོད་དོ།།> ༀ་བཛྲ་དྲུན་དུ་བྷི་ན་མཿ<རྡོ་རྗེ་ཛ་བོ་ཆེ་ལ་མཆོད་དོ།།> ༀ་བོ་དྷི་བྲི་ཀྵཱ་ཡ་ན་མཿ<བྱང་ཆུབ་ཀྱི་ཤིང་ལ་མཆོད་དོ།།> <སྐུའི་རྟ་བབས་ཀྱི་མཚན་མ་ལའོ།།>

ༀ་གུ་རུ་བུདྡྷ་བོ་དྷི་སཏྭེ་བྷྱོ་ན་མོ་ན་མཿ<བླ་མ་དང་སངས་རྒྱས་བྱང་ཆུབ་སེམས་དཔའ་ཐམས་ཅད་ལ་མཆོད་ཅིང་ཕྱག་འཚལ་ལོ།།> གཞན་ཡང་རྒྱུད་སྡེ་ཆེན་པོ་བཞི་དང་འབྲེལ་བའི་ཡི་དམ་དཀྱིལ་འཁོར་གྱི་ལྷ་ཚོགས་ཐམས་ཅད་ལ་མཆོད་པ་དམ་པ་འབུལ་ལོ།།

ༀ་ཨཱཿཧཱུྃ། བཀའ་སྟོད་ཆོས་སྐྱོང་བསྲུང་མ་ཐམས་ཅད་ལ་མཆོད་པ་དམ་པ་འབུལ་

ལོ། །ཨོཾ་ཨཱཿཧཱུྃ། ཡུལ་ བདག་ གྲོང་ བདག་ གཞུག་ མར་ གནས་ པ་ ཐམས་ ཅད་ ལ་ མཆོད་པ་དམ་པ་འབུལ་ལོ། །ཨོཾ་ཨཱཿཧཱུྃ། རིགས་དྲུག་གིས་བསྡུས་པའི་སེམས་ཅན་ ཐམས་ཅད་ལ་འབུལ་ལོ། །ཨོཾ་ཨཱཿཧཱུྃ། ཟག་པ་མེད་པའི་བདེ་བས་རྒྱུད་ཚིམ་ནས། མྱུར་དུ་མངོན་པར་རྫོགས་པར་སངས་རྒྱ་བར་གྱུར་ཅིག །

དེ་ནས་བསྟོད་པ་ནི། གང་ལ་ཐོག་མཐའ་དབུས་མེད་གནས་དང་འཆི་དང་སྲིད་པ་དང་ནི་སྐྲ་དང་དྲི་དང་རོ་དག་དང་། །རེག་བྱ་གཟུགས་དང་སེམས་མེད་རང་བཞིན་དང་ནི་སྐྱེས་བུ་མེད་ཅིང་འཆིང་དང་གྲོལ་དང་བྱེད་པོ་མེད། །ས་བོན་དང་ནི་གསལ་བར་དུས་མེད་མཐའ་དག་སྲིད་པའི་སྡུག་བསྔལ་བདེ་བ་ཉིད་ཀྱི་རང་བཞིན་མེད། །མྱ་ངན་འདས་པ་མཚན་མ་མེད་ཅིང་བྱེད་པ་རྣམས་བྲལ་ཡོན་ཏན་མེད་པ་དེ་ལ་ཕྱག་འཚལ་ལོ། །དུས་དང་སྣ་ཚོགས་ལ་སོགས་རྡོ་རྗེ་དང་ནི་སྐྱེས་བུ་དཔེ་མེད་ཀུན་འགྲོ་སྤྲོས་པ་མེད་པ་སྟེ། །ཐེར་ཟུག་ཏུ་གནས་སྐན་དང་ཤངས་དང་ཞལ་དང་སྤྱན་དང་དབུ་དང་ཕྱག་དང་ཞབས་ནི་ཐམས་ཅད་པ། །འབྱུང་པོའི་མཐའ་སྟེ་འབྱུང་པོའི་མགོན་པོ་མཆོག་གི་སྲིད་པ་གསུམ་འཛིན་རྒྱུ་རྣམས་དག་གིས་རྒྱུར་གྱུར་པ། །རིག་པ་ལ་སོགས་རྣལ་འབྱོར་དག་གིས་རྟོགས་བྱ་མཆོག་བདེའི་གོ་འཕང་དུས་ཀྱི་འཁོར་ལོ་ལ་ཕྱག་འཚལ། །སྤྲོས་བྱེད་ནུས་མའི་གཟུགས་གཞན་གློག་གི་མེ་དང་མཚུངས་ཤིང་ཉི་མ་བཅུ་གཉིས་དག་གི་གཟི་བརྗིད་ཅན། །ཡེ་ཤེས་རྡོ་རྗེའི་སྣང་བ་མཆོག་གི་གོ་འཕང་བསྒྲོད་བྱེད་རྣམ་པར་བཅད་པ་དེ་ལ་ཕྱག་འཚལ་ལོ། །དཀར་པོ་འཇིག་རྟེན་གསུམ་གྱི་མགོན་པོ་རི་བོང་འཛིན་པ་ལས་འཇུག་འཇིག་རྟེན་སྐྱེ་བོར་ཡང་དག་གནས། །བདུད་རྩི་འཆི་བ་སེལ་ཞིང་སྲིད་པའི་འཇིགས་པ་འཇོམས་པར་བྱེད་པ་ཐིག་ལེའི་གཟུགས་ལ་ཕྱག་འཚལ་ལོ། །སེམས་

ཙམ་སྔགས་ཀྱི་ངོ་བོ་ལྷ་ཡིས་ཡོངས་སུ་སྐོར་བ་སྤྲུག་བསྤྲོལ་དང་ནི་བདེ་བའི་རང་བཞིན་ཏེ། །དམ་པ་རྣམས་ལ་ཞི་བའི་གཟུགས་ནི་རང་གིས་བྱས་པའི་ཉམས་སྐྱོང་མི་ཟད་རྣམས་ལ་མི་ཟད་པ། །གང་གིས་ལས་གང་རབ་བྱས་རང་གི་སེམས་ལ་ཚོ་ག་ བཞིན་ དུ་ དེའི་ འབྲས་ བུ་ དེ་ བསྐྱེད་ པ། །འཇིག་ རྟེན་ དབང་ པོ་ སྣ་ ཚོགས་གཟུགས་ཅན་སྲིད་གསུམ་བསྐྱེད་མཛད་རྡོ་རྗེ་སེམས་དཔའ་ལ་ཡང་ཕྱག་འཚལ་ལོ། །གཅིག་དང་དུ་མ་དག་ཀྱང་གཅིག་ཅིང་མཉམ་དང་མི་མཉམ་པ་དང་མཉམ་པ་གཡས་གཡོན་མདུན་རྒྱབ་དང་། །སྟེང་འོག་ཀུན་ནས་དཀར་ལྗང་སྣ་ཚོགས་ཁ་དོག་ཆེན་པོ་གཅིག་གི་གཟུགས་ཏེ་ཐུང་དུ་རིང་པོ་དང་། །ཤིན་ཏུ་རིང་པོ་ཡོན་ཏན་མེད་ཅེས་ཡོན་ཏན་དང་བཅས་བུད་མེད་སྐྱེས་པའམ་སྐྱེས་པ་བུད་མེད་མིན། །གང་ཞིག་ཀུན་གྱི་རྟེན་གཅིག་ཟླ་བ་བཟང་མོ་མཆོག་གི་ཟླ་བ་ཁྱོད་ལ་འདུད་དེ་ཁྱོད་ལ་འདུད། །དེ་ནས་སྨོས་དང་བཅས་པའི་རྡོར་དྲིལ་འཛིན་པས། སེམས་ཅན་རྣམས་ནི་ཐར་པའི་སླད་དུ་ ཀྐཻ་<སློབ་དཔོན་>བདག་ཀྱང་གཙོ་བོའི་དཀྱིལ་འཁོར་དག་ནི་བཞེངས་པར་བགྱིད། །གང་དག་ཕྱོགས་རྣམས་ཀུན་ན་སངས་རྒྱས་བྱང་ཆུབ་སེམས་དཔའ་ཉིས་པ་རྣམས་བྲལ་བཙུན་མོ་དང་བཅས་པ། །དེ་དག་རྣམས་ཀྱི་མཆོག་གི་ཐུགས་རྗེས་དཀྱིལ་འཁོར་ དུ་ནི་དབང་བསྐུར་<བསྒྲུབ་ཅིང་མཆོད་པའི་>སླད་ དུ་ བདག་ ལ་ བསྒྲུབ་ ཏུ་གསོལ། །ཞེས་ལན་གསུམ་གྱིས་གསོལ་གདབ། དེ་ནས་སྤྲོ་ན་ད་ལྟ་ལག་ལེན་ལ་བྱེད་པ་ལྟར། རྒྱུད་སྡེ་གཞན་གྱི་ཚིགས་སྐབས་གསན་དབབ་པ་ཡང་བྱ་སྟེ། བཅོམ་ ལྡན་ དུས་ ཀྱི་ འཁོར་ ལོ་ མཆོག། རིག་པའི་རྒྱལ་པོ་ཁྱོད་ལ་འདུད། །སློབ་མ་རྣམས་ལ་བརྩེ་ཕྱིར་དང་། ཁྱེད་རྣམས་ལ་ཡང་མཆོད་པའི་ཕྱིར། །མགོན་པོ་ཐུགས་རྗེའི་བདག་ཉིད་ཅན། །དཀྱིལ་འཁོར་འབྲི་ བར་ བདག་ འཚལ་ ལོ། །དེ་ ཕྱིར་ བཅོམ་ ལྡན་ བདག་ གུས་ ལ། །བཀའ་ དྲིན་

གནང་བར་མཛད་པར་རིགས། །སངས་རྒྱས་འགྲོ་འཁོར་བྱ་དོན་སྐྱོལ། །བྱང་ཆུབ་སེམས་དཔའ་འབྲས་གནས་དང་། གཞན་ཡང་གང་དག་གསང་སྔགས་ལྷ། །ལྷ་དང་འཇིག་རྟེན་སྐྱོང་བ་དང་། །འབྱུང་པོ་བྱང་ཆུབ་བསྟན་གནས་དང་། །སེམས་ཅན་བསྟན་ལ་མངོན་དགའ་བ། །གང་སུ་རྡོ་རྗེའི་སྤྱན་མངའ་རྣམས། །བདག་ལ་ཡང་དག་དགོངས་སུ་གསོལ། །བདག་ནི་རྡོ་རྗེ་སློབ་<འཛིན་པ་>ཅན། །དུས་འཁོར་འབྱུང་བའི་དཀྱིལ་འཁོར་ནི། །ཇི་ལྟར་ནུས་པའི་ཉེར་སྦྱོར་བ། །འགྲོ་བ་སྤྱོད་ཕྱིར་བྲི་བར་བྱ། །དེ་ཕྱིར་བདག་དང་སློབ་མ་ནི། །རྗེས་སུ་བརྩེ་བས་ཉེར་བཟུང་སྟེ། །དཀྱིལ་འཁོར་དང་བཅས་ཐམས་ཅད་ནི། །ཉེ་བར་བྱོན་པར་མཛད་པའི་རིགས། །

ཞེས་ལན་གསུམ། འོན་ཀྱང་འདི་ཆོ་ག་གཞན་གྱི་ལུགས་ཡིན་པའི་ཕྱིར་ངེས་པར་དགོས་པ་ནི་མ་ཡིན་ནོ། །སླར་ཡང་དཔལ་དུས་ཀྱི་འཁོར་ལོའི་ལྷ་ཚོགས་དང་། བསྲུང་མ་དྲུག་ཅུ་དང་། མགོན་པོ་ལྷམ་དྲལ་སོགས་སྔགས་ཀྱི་ཆོས་སྐྱོང་རྣམས་དང་། མཁའ་འགྲོ་སྲི་དང་། ཡུལ་བདག་གྲོང་བདག་གི་གཏོར་མ་རྣམས་གཏོར་ཆོག་བཞིན་ཕུལ་ལ། རྗེས་ཆོག་ནི། ཨོཾ་ཨཱཿཧཱུྃ་ཧཱཿཕཊ། ཅེས་པ་ནས། དཔག་ཏུ་མེད་ཅིང་དྲི་མ་དང་བྲལ་བར་གྱུར། བཛྲ་གཀྵཾ་སྭཱ་ཧཱ་ནས། ཀཱ་མཾ་སྭཱ་ཧཱ། ཞེས་པའི་བར་གྱིས་བྱིན་གྱིས་བརླབས་ནས། ཨོཾ་ཨཱཿཧཱུྃ་ཧོཿ ཧྲི་ཧྣ་ཏུ་གི་ཤྭ་ར་ཀཱ་ལ་ཙཀྲ་ཨརྒྷཾ་པྲ་ཏཱིཙྪ་ཞེས་པ་ནས། ཨོཾ་ཤྲཱི་ཀཱ་ལ་ཙཀྲ་ས་པ་རི་ཝཱ་ར་བྷྱཿཀཱ་མཾ་པྲ་ཏཱིཙྪ་ན་མཿ ཞེས་པའི་བར་མཆོད་པ་བཅུ་གཉིས་དང་། ནང་མཆོད་ནི། རྩ་བ་དང་བརྒྱུད་པར་བཅས་པའི་དཔལ་ལྡན་བླ་མ་དམ་པ་རྣམས་ཀྱི་ཞལ་དུ་ཨོཾ་ཨཱཿཧཱུྃ། ཨོཾ་ཤྲཱི་ཀཱ་ལ་ཙཀྲ་ས་པ་རི་ཝཱ་ར་བྷྱཿ ཨོཾ་ཨཱཿཧཱུྃ། བསྟོད་པ་ནི། མཆོག་སྦྱིན་རྡོ་རྗེ་མཆོག་ཁྱོད་འདུད། ཅེས་སོགས་འདུད་ཉི་ཤུ་འདོན། གསོལ་བ་གདབ་པ་ནི། མགོན་པོ་ཐུགས་རྗེ་ཆེན་པོ་དང་ལྡན་པ་རྣམས་བདག་ཅག་ལ་དགོངས་སུ་གསོལ། ཁྱེད་རྣམས་ལ་མཁྱེན་པའི་ཡེ་ཤེས། བརྩེ་བའི་ཐུགས་རྗེ།

ནུས་མཐུའི་འཕྲིན་ལས་བསམ་གྱིས་མི་ཁྱབ་པ་མངའ་བ་ལགས་པས། སྤྱིར་གྱི་ཕན་བདེའི་འབྱུང་གནས་སངས་རྒྱས་ཀྱི་བསྟན་པ་དར་བ་དང་། སེམས་ཅན་ལ་བདེ་སྐྱིད་འབྱུང་བ་དང་། བླ་མ་གོང་མ་རྣམས་ཀྱི་ཐུགས་དགོངས་རྫོགས་ཤིང་། ཞལ་བཞུགས་པ་རྣམས་སྐུ་ཁམས་བཟང་བ་དང་། ཁྱད་པར་དུ་ཡང་བདག་ཅག་དཔོན་སློབ་རྒྱུ་སྦྱོར་བ་དང་བཅས་པས་ཐོག་དྲངས་སེམས་ཅན་ཐམས་ཅད་ཀྱི་རྒྱུད་ལ་ཚོགས་རྫོགས་སྒྲིབ་པ་དག་ནས། མྱུར་དུ་མངོན་པར་རྫོགས་པར་སངས་རྒྱས་པར་བྱིན་གྱིས་བརླབ་ཏུ་གསོལ། ཡིག་བརྒྱ་ཚར་གསུམ། མ་འབྱོར་པ་དང་ཉམས་པ་སོགས། ཨོཾ་ཁྱེད་ཀྱིས་སེམས་ཅན་དོན་ཀུན་མཛད། སོགས། ཨོཾ་བཛྲ་མུཿ བསོད་ནམས་འདི་ཡིས་འགྲོ་རྣམས་སོགས་སྨོན་ལམ་དང་བཀྲ་ཤིས་ཀྱི་ཚིགས་བཅད་གང་འོས་བྱས་ལ། ལས་ཀྱི་རྗེས་མི་མངོན་པར་བར་བསྡུ་བའོ། །

དེ་ནས་བུམ་པ་ལ་སོགས་པ་རྫས་ལྔ་ལྷག་གནས་ནི། བུམ་པ་རྣམས་རོལ་མོའི་སྒྲ་དང་བཅས་ཏེ་སྟེགས་བུ་བུམ་གདན་དང་བཅས་པ་ལ། དབུས་ཀྱི་ཤར་དུ་རྒྱལ་བ་དང་། ནུབ་ཏུ་རྣམ་རྒྱལ་བུམ་པ་བཞག ཕྱོགས་མཚམས་བརྒྱད་དུ་བུམ་པ་བརྒྱད་བཀོད། རྒྱལ་བའི་སྟེང་དུ་རྣམ་རྒྱལ་ཆེན་པོའི་དུང་ཆོས་བཞག མཚན་མ་རང་ཆས་སུ་མེད་ན་འདྲི་བའམ་འདོགས། བུམ་རྫས་རྣམས་བཙུག བཤད་ཆོད་མེད་ཀྱང་ལག་ལེན་ལ་གནང་བ་ཐག་ཀྱང་འདོགས་ཀྱིན་སྣང་། ཨོཾ་ཨཱཿཧཱུཾ་ཧོཿཕཊ་ཀྱིས་བསངས། སྭ་བྷཱ་ཝས་སྦྱངས། སྟོང་པས་ངང་ལས། ཧཾ་ཧཱཾ་ཧིཾ་ཧཱིཾ ཧྲྀཾ་ཧྲཱྀཾ་ཧུཾ་ཧཱུཾ་ཧླྀཾ་ཧླཱྀཾ་རྣམས་ཡོངས་སུ་གྱུར་པ་ལས། དབུས་སུ་ཁུ་བ་དང་རྡུལ་འགགས་པའི་བུམ་པ་གཉིས་དང་། ཤར་དང་མེར་ཕྱང་འགགས་པའི་བུམ་པ་གཉིས་དང་། ལྷོ་དང་བདེན་བྲལ་དུ་ཁྲག་འགགས་པའི་བུམ་པ་གཉིས་དང་། བྱང་དང་དབང་ལྡན་དུ་གཅི་བ་འགགས་པའི་བུམ་པ་གཉིས་དང་། ནུབ་དང་རླུང་དུ་བཤང་བ་འགགས་པའི་བུམ་པ་གཉིས་ཏེ།

བདུད་རྩིའི་བུམ་པ་དཀར་པོ་པདྨ་ལ་གནས་ཤིང་པདྨས་ཁ་བརྒྱན་པ་རྣམས་སུ་གྱུར། རང་གི་སྙིང་གར་ཟླ་བ་ཉི་མ་སྦྲ་གཅན་གྱི་སྟེང་དུ་ཧཱུྃ་ལས་བྱུང་བའི་རྡོ་རྗེ་ཡོངས་སུ་གྱུར་པ་ལས། དུས་ཀྱི་འཁོར་ལོ་སྣ་ཚོགས་ཡུམ་དང་བཅས་པར་གསལ་བའི་ཡབ་ཀྱི་ཐུགས་ཀར་ཟླ་བ་དང་། ཡུམ་གྱི་ཐུགས་ཀར་ཉི་མའི་དཀྱིལ་འཁོར་ཏེ། དེ་དག་ཁ་སྦྱར་བ་ལས་རྡོ་རྗེ་ལྕགས་ཀྱུ་དྲི་མ་མེད་པའི་འོད་ཟེར་འཕྲོ་བ་སྤྲོས་ནས། ཕྱོགས་བཅུའི་སངས་རྒྱས་ཐམས་ཅད་ཀྱི་ཐུགས་ཀ་ནས་ཡེ་ཤེས་ཀྱི་བདུད་རྩི་སྤྱན་དྲངས། ཛཿཧཱུྃ་བཾ་ཧོཿ རྡོ་རྗེ་བདུད་རྩིའི་བུམ་པ་རྣམས་དང་རོ་གཅིག་ཏུ་གྱུར། ཨོཾ་ཧཾ་ཧཱཾ་ཧིཾ་ཧཱིཾ་ ཧྲཱཾ་ཧྲཱྀཾ་ཧཱུཾ་ཧླྀཾ་ཧླཱྀཾ་<བུམ་པ་བཅུའི་ས་བོན> བཛྲ་པདྨ་ཨ་མྲྀ་ཏ་ཀླ་ཤ་སུ་བི་ཤུདྡྷ་དྷརྨ་<རྡོ་རྗེ་པདྨ་བདུད་རྩིའི་བུམ་པ་ཤིན་ཏུ་རྣམ་པར་དག་པ> དྷརྨ་ཏཱ་སྭ་བྷཱ་ཝ་<ཆོས་ཀྱི་དབྱིངས་ཀྱི་རང་བཞིན>སརྦ་དྷརྨཱ་ཎ་ <ཆོས་ཐམས་ཅད> སུ་བི་ཤུདྡྷ་དྷརྨ་ཏཱ་སྭ་བྷཱ་ཝ་ཀུ་རུ་ཀུ་རུ་ཀུ་སྭཱཧཱ།<ཤིན་ཏུ་རྣམ་པར་དག་པའི་ཆོས་ཀྱི་དབྱིངས་ཀྱི་རང་བཞིན་དུ་མཛོད་མཛོད།> ཞེས་པ་མང་དུ་བཟླས། ཨོཾ་བཛྲ་གནྡྷཾ་པྲ་ཏཱིཙྪ་ན་མཿནས། ཀཱ་མཾ་པྲ་ཏཱིཙྪ་ན་མཿ ཞེས་པའི་བར་མཆོད་པ་བཅུ་གཉིས་ཕུལ་ནས། དཀྱིལ་འཁོར་གྱིས་ཆའི་དབུས་དང་ཤར་ལ་སོགས་པ་རང་གནས་སུ་བཞག་པར་བྱའོ།། འདིར་བུམ་རྫས་བོད་དུ་འགྱུར་སླ་བ་རྣམས་བསྟུ་ན། རིན་པོ་ཆེའི་རིགས་ལྷང་ཚེའམ། མེ་ཏོག་ལྷང་ཚེ། ཁབ་ལེན། དྲིའི་རིགས་ག་བུར་དང་གླ་རྩི། སྨན་ཀཎྚ་ཀ་རི། འབྲུ་ཡུངས་ནག་གྲོ་སྲན་ཆུང་རྣམས་རྒྱལ་བའི་བུམ་པར་རོ། །རིན་པོ་ཆེའམ་མེ་ཏོག་སྔོན་པོ་དང་། གཞན་སྔ་མ་དང་འདྲ་བ་རྣམས་རྣམ་རྒྱལ་བུམ་པར་རོ། །བུམ་རྫས་དེ་རྣམས་ཆ་གཅིག་པའོ། །མུ་མེན་ལྕགས་མེ་ཏོག་ནག་པོ། དྲི་ཤུག་རྩིལ་ཀ་ཀོ་ལ། ཛཱ་ཏི། འབྲུ་འབྲས་སོ་བ་དང་ཏིལ་དཀར། སྨན་ཏག་ཏུ་ཏྲ། ཆ་གཉིས་པ་སྟེ། ཤར་དང་མེའི་བུམ་པར་རོ། །བྲི་སྭ་ཟངས། མེ་ཏོག་དམར་པོ། དྲི་གུར་གུམ། སྨན་ཏིག་ཏ། སྤང་སྤོས། ལྕོ་ག་མགོ་སྨན། འབྲུ་ནས་དང་ཡུངས་དཀར་རྣམས། ཆ་གསུམ་པ་སྟེ། ལྷོ་དང་བདེན་

བྲལ་གྱི་ཐུམ་པར་སོ། །ཤེལ་དང་། དུང་དང་། མུ་ཏིག་དང་། དངུལ་དང་། མེ་ཏོག་དཀར་པོ་དང་། ཏྲི་ཥི་ཧླ། ཨ་ཀར་ནག་པོ། ཙན་དན། སླན་དབང་ལག· འབྲུ་ཟར་མ། མོན་སྲན། ཁྲི་རྣམས་ཆ་བཞི་པ་སྟེ། ཕྱུང་དང་དབང་ལྡན་གྱི་ཐུམ་པར་སོ། །རིན་པོ་ཆེ་དང་། མེ་ཏོག་སེར་པོ་དང་། གསེར་དང་། ཏྲི་གླ་སྨང་། རུ་རྟ། ནཱ་ལ། ཕུ་ཤེལ་རྩེ། སླན་དེ་ནཱ་དཱུ་ལི། སླེ་ཏྲེས། འབྲུ་ཏིལ་ནག སྲན་མ་རྣམས་ཆ་ལྔ་པ་སྟེ། ནུབ་དང་རླུང་གི་ཐུམ་པར་སོ།། ལྷ་ཚན་ལྷ་ཆར་གྱི་ཕྲུམ་པོ་རྣམ་རྒྱལ་ཆེན་པོར་གཞུག་གོ །རྣམ་གྲངས་གང་མང་ཡོད་པ་ལ་རེ་རེས་ཀྱང་རུང་ངོ་། །

དེ་ནས་ཐིག་སྐུད་རྣམས། ཨོཾ་ཨཱཿཧཱུྃ་ཧཿཕཊ། ཨོཾ་སྭ་བྷཱ་ཝ་ཤུདྡྷཿསརྦ་དྷརྨཱཿསྭ་བྷཱ་ཝ་ཤུདྡྷོ྅ཧཾ། སྟོང་པའི་ངང་ལས་སྲད་བུ་ཨཱཾ་ཨཱིཾ་རཱིཾ་ཨཱུཾ་ལཱིཾ་རྣམས་ཡོངས་སུ་གྱུར་པ་ལས། རྡོ་རྗེ་དབྱིངས་ཀྱི་དབང་ཕྱུག་མ་ལ་སོགས་པ་ཡུམ་ལྔའི་ངོ་བོར་གྱུར་པའི་རྡོ་རྗེའི་སྲད་བུའི་རྣམ་པར་གྱུར། རང་གི་སྙིང་གར་ཟླ་བ་ཉི་མ་སྒྲ་གཅན་གྱི་སྟེང་དུ། ཧཱུྃ་ལས་བྱུང་བའི་རྡོ་རྗེ་ཡོངས་སུ་གྱུར་པ་ལས། དུས་ཀྱི་འཁོར་ལོ་སྣ་ཚོགས་ཡུམ་དང་བཅས་པར་གསལ་བའི་ཡུམ་གྱི་ཐུགས་ཀའི་ཉི་མ་ལས་རྡོ་རྗེ་ལྕགས་ཀྱུ་དྲི་མ་མེད་པའི་འོད་ཟེར་འཕྲོ་བ་སྤྲོས་ནས། ཡུམ་ལྔ་པོ་རྣམས་ཐིག་སྐུད་ཀྱི་རྣམ་པར་སྤྱན་དྲངས། ཛཿཧཱུྃ་བཾ་ཧོཿ རྡོ་རྗེའི་སྲད་བུ་དང་རོ་གཅིག་ཏུ་གྱུར། ཨོཾ་ཨཱཾ་ཨཱིཾ་རཱིཾ་ཨཱུཾ་ལཱིཾ་བཛྲ་སཱུ་ཏྲ་སརྦ་དྷརྨ་ཨེ་ཀ་སྭ་བྷཱ་ཝ། སརྦ་དྷརྨཱན་ཨེ་ཀ་ཨཱ་ཀཱ་ར་སྭ་བྷཱ་ཝཱན་ཀུ་རུ་ཀུ་རུ་སྭཱཧཱ། ཞེས་པ་མང་དུ་བཟླས། བཛྲ་གཎྜཾ་ནས། ཀཱ་མཾ་བྲ་ཏཱིཥྛ་ན་མཿ ཐུམ་པའི་ཤར་དུ་རོལ་མོས་སྤྱན་དྲངས་ལ་བཀོད།

དེ་ནས་རྡུལ་ཚོན་རྣམས། ཨོཾ་ཨཱཿཧཱུྃ་ཧཿཕཊ། སྭ་བྷཱ་ཝས་སྦྱངས། སྟོང་པའི་ངང་ལས་རྡུལ་ཚོན་ཨཾ་ཨིཾ་རིཾ་ཨུཾ་ལིཾ་རྣམས་ལས་བྱུང་བའི། དེ་བཞིན་གཤེགས་པ་ལྔའི་ངོ་བོར་གྱུར་པའི་རྡོ་རྗེ་རྡུལ་ཚོན་གྱི་རྣམ་པར་གྱུར། རང་གི་སྙིང་གར་ཟླ་བ་ཉི་མ་སྒྲ

གཙན་གྱི་སྟེང་དུ། ཧཱུྃ་ལས་བྱུང་བའི་རྡོ་རྗེ་ཡོངས་སུ་གྱུར་པ་ལས། དུས་ཀྱི་འཁོར་ལོ་སྣ་ཚོགས་ཡུམ་དང་བཅས་པར་གསལ་པའི་ཐུགས་ཀའི་ཟླ་བ་ལས་རྡོ་རྗེ་ལྕགས་ཀྱུ་དྲི་མ་མེད་པའི་འོད་ཟེར་འཕྲོ་བ་སྤྲོས་ནས། སངས་རྒྱས་ལྔ་དྲུལ་ཆེན་གྱི་རྣམ་པར་སྤྱན་དྲངས། ཛཿཧཱུྃ་བཾ་ཧོཿ རྡོ་རྗེ་དྲུལ་ཆེན་རྣམས་དང་རོ་གཅིག་ཏུ་གྱུར། ཨོཾ་ཨཾ་ཨིཾ་རྀཾ་ཨུཾ་ལྀཾ་སུ་བི་ཤུདྡྷ་པཉྩ་སྐནྡྷ་སྭ་བྷཱ་ཝ། པཉྩ་སྐནྡྷ་ན་སུ་བི་ཤུདྡྷ་ཧྲྀཏྨན་གུ་རུ་གུ་རུ་སྭཱ་ཧཱ། མང་དུ་བཟླས། བཛྲ་གཉྫི་ནས། ཀཱ་མཾ་པྲ་ཏཱིཚྪ་ན་མཿ ཡུམ་པའི་ནུབ་ཏུ་རོལ་མོས་སྤྱན་དྲངས་ལ་བཀོད།

དེ་ནས་རྡོ་རྗེ་ནི། ཨོཾ་ཨཱཿཧཱུྃ་ཧཱཿཕཊ། སྭ་བྷཱ་ཝས་སྦྱངས། སྟོང་པར་གྱུར། སྟོང་པའི་ངང་ལས་རྡོ་རྗེ་ཧཱུྃ་ལས་བྱུང་བའི་དུས་ཀྱི་འཁོར་ལོའི་ངོ་བོར་གྱུར། རང་གི་སྙིང་གར་ཟླ་བ་ཉི་མ་སྒྲ་གཅན་གྱི་སྟེང་དུ། ཧཱུྃ་ལས་བྱུང་བའི་རྡོ་རྗེ་རྩེ་ལྔ་པ་ཡོངས་སུ་གྱུར་པ་ལས། དུས་ཀྱི་འཁོར་ལོ་སྣ་ཚོགས་ཡུམ་དང་བཅས་པར་གསལ་བའི། དུས་ཀྱི་འཁོར་ལོའི་ཐུགས་ཀའི་ཟླ་བ་ལས་རྡོ་རྗེ་ལྕགས་ཀྱུ་དྲི་མ་མེད་པའི་འོད་ཟེར་འཕྲོ་བ་སྤྲོས་ནས། གཙོ་བོ་ཡེ་ཤེས་སེམས་དཔའ་རྡོ་རྗེའི་རྣམ་པར་སྤྱན་དྲངས། ཛཿཧཱུྃ་བཾ་ཧོཿ རྡོ་རྗེ་དང་རོ་གཅིག་ཏུ་གྱུར། ཨོཾ་ཧཱུྃ་ཏྲོཾ་ཧྲཱི་བཛྲ་སཏྭ་སཏྭ་ཀཱ་རུ་ཊ། ཨཱཏྨ་ཀ་སཏྭ་ཧྲྀཏྨ་ཨེ་ཀ་སུ་ཁ་སྭ་བྷཱ་བ། སཏྭ་ཧྲྀཏྨན་བཛྲ་སུ་ཁ་སྭ་བྷཱ་ཝན་གུ་རུ་གུ་རུ་སྭཱ་ཧཱ། མང་དུ་བཟླས། བཛྲ་གཉྫི་ནས། ཀཱ་མཾ་པྲ་ཏཱིཚྪ་ན་མཿ ཡུམ་པའི་ལྷོར་རོལ་མོས་སྤྱན་དྲངས་ལ་བཀོད།

དེ་ནས་དྲིལ་བུ་ནི། ཨོཾ་ཨཱཿཧཱུྃ་ཧཱཿཕཊ། སྭ་བྷཱ་ཝས་སྦྱངས། སྟོང་པའི་ངང་ལས་དྲིལ་བུ་ཧོཿལས་བྱུང་བའི་སྣ་ཚོགས་ཡུམ་གྱི་ངོ་བོར་གྱུར། རང་གི་སྙིང་གར་ཟླ་བ་ཉི་མ་སྒྲ་གཅན་གྱི་སྟེང་དུ། ཧཱུྃ་ལས་བྱུང་བའི་རྡོ་རྗེ་ཡོངས་སུ་གྱུར་པ་ལས། དུས་ཀྱི

འཁོར་ལོ་སྣ་ཚོགས་ཡུམ་དང་བཅས་པར་གསལ་བའི། སྣ་ཚོགས་ཡུམ་གྱི་ཐུགས་ཀའི་ཉི་མ་ལས་རྡོ་རྗེ་ལྕགས་ཀྱུ་དྲི་མ་མེད་པའི་འོད་ཟེར་འཕྲོ་བ་སྤྲོས་ནས། གཙོ་མོ་ཡེ་ཤེས་སེམས་དཔའ་དྲིལ་བུའི་རྣམ་པར་སྤྱན་དྲངས། ཛཿཧཱུྃ་བཾ་ཧོཿ དྲིལ་བུ་དང་རོ་གཅིག་ཏུ་གྱུར། ཨོཾ་ཧོཿབཛྲ་གྷཎྚེ་སརྦ་ཏནྟྲ་ཨེ་ཀ་པྲཛྙཱ་ཛྙཱ་ནེ། སྭ་ཛྙཱ་ལེ། སརྦ་ཨཱ་ཀཱ་རེ། སརྦ་ཏནྟྲ་པྲ་བོ་དྷ་ནི། སརྦ་ཏནྟྲཱཏྨེ། སྭ་ཛྙཱ་ལི་ནི་པྲ་བོ་དྷ་ཡ་པྲ་བོ་དྷ་ཡ་སྭཱ་ཧཱ། མང་དུ་བཟླས། བཛྲ་གྷཎྚཾ་ནས། ཀཱ་མཾ་པྲ་ཧཱ་ཚྪཱ་ན་མཿ ཐུམ་པའི་བྱང་གི་ཆར་རོལ་མོས་སྤྱན་དྲངས་ལ་བཞག་པར་བྱའོ། །

དེ་ནས་སློབ་མ་ལྷག་གནས་ནི་ཞུང་དུ་ལ་ཡིད་ཆེས་པའི་གང་ཟག་ལ། ས་བཅུའི་དབང་ཕྱུག་རྣམས་ཀྱི་དགོངས་པ་འདི་ཁོ་ནས་ཚོགས་སྟེ། མཎྜལ་ཕུལ་ཞིང་། མི་བཟད་འཁོར་བས་འཇིགས་པ་བདག་ནི་སོགས་ཀྱིས་གསོལ་བ་བཏབ། སློབ་དཔོན་གྱིས། མངལ་དུ་མངལ་གནས་སྡུག་བསྔལ་སོགས་བརྗོད་ཅིང་། དེའི་དོན་བཤད་པས་སྣོད་དུ་རུང་བར་བྱས། སོ་ཤིང་དོར། ཡི་གེ་དྲུག་པས་བསྲུང་བ་བྱས་ཏེ། རྡོ་རྗེ་སེམས་དཔའ་བསྐུལ་བ་ཙམ་བྱའོ། །བདག་འཇུག་གི་ཚེ་སློབ་མ་སྔ་གོན་ལེན་པའི་སྲོལ་ཡང་ཡོད་པ་སྤྱིར་ངེས་པར་དགོས་པ་ནི་མ་ཡིན་ཀྱང་། བྱེད་པར་སྤྲོ་ན་བྱའོ། །ད་ལྟ་སློབ་མ་སྔ་གོན་ཆོ་ག་གཞན་དང་བསྟུན་པའི་རྒྱས་པ་ཁོ་ན་ཕྱག་ལེན་ལ་མཛད་པས། དེ་བཞིན་ལྟར་ན། བསམ་པ་བཅོས་ཤིང་ནང་དབང་བསྐུར། །གསོལ་བཏབ་སྡོམ་ལ་སྤྲོ་བ་བསྐྱེད། །ཐུན་མོང་ཐུན་མོང་མིན་སྡོམ་བཟུང་། །བསྲུང་བ་གནས་གསུམ་བྱིན་རླབས་མཆོད། །སོ་ཤིང་ཕྲེང་རྒྱ་ཀུ་ཤ་དང་། །བསྲུང་སྐུད་སྦྱིན་ནས་རྡོར་སེམས་བསྐུལ། །ཟབ་མོས་ཆོས་བཤད་རྨི་ལམ་བརྟག །ཅེས་པ་ནི་སྡོམ་མོ། །དེ་ཡང་དང་པོ་སློབ་མས་ཕྱག་བཙལ་མཎྜལ་ཕུལ། སློབ་དཔོན་གྱིས་འདི་སྐད་ཅེས། མངལ་དུ་མངལ་གནས་སྡུག་བསྔལ་དང་ནི་བཙའ་བའི་དུས་དང་བྱིས་པའི་དངོས་པོ་ལ་ཡང་སྡུག་བསྔལ་ཏེ། །གཞོན་ནུ་ལང་ཚོ་དག་ལ་བུད་མེད་ནོར་དང་འབྱོར་བ་ཉམས་པ་ཉོན་

མྱོང་ས་སྡུག་བསྔལ་ཆེན་པོས་གང་། །རྒ་དང་འཆི་བའི་སྡུག་བསྔལ་ཉིད་དེ་སྣར་ཡང་འགྲོ་བ་དྲུག་ཏུ་དུ་འབོད་ལ་སོགས་འཇིགས་སྐྱེར་བ། །འགྲོ་བ་འདི་དག་མ་ལུས་སྨྲ་མ་ལ་རྨོངས་གྱུར་པས་སྡུག་བསྔལ་ལས་ནི་སྡུག་བསྔལ་འཛིན་པའོ།། འཁོར་བར་མི་ཉིད་དུ་ནི་རྒྱ་ལམ་ཞིག་ན་གྱུར་ཀྱང་ཆོས་ཀྱི་བློ་ནི་རྒྱ་ལམ་ཞིག་ནའོ། །དེ་ལས་དགེ་བའི་དབང་གིས་སངས་རྒྱས་ལ་ནི་རྗེས་ཆགས་གྱུར་ཀྱང་དང་པོའི་ཐེག་པར་རབ་ཏུ་འཇུག །དེ་ལས་དཔལ་ལྡན་རྡོ་རྗེ་ཐེག་པ་སྒོམ་པ་ལ་ནི་བློ་གྲོས་མ་ལུས་འཇུག་པ་རྒྱ་ལམ་ནའོ། །དེ་ཕྱིར་སངས་རྒྱས་ཉིད་འདོད་མཆོག་གི་བདེ་བའི་གོ་འཕང་དག་ལ་འཇུག་པ་ཨེ་མ་ཤིན་ཏུ་དཀའ། །ཞེས་བརྗོད་ཅིང་དོན་བཤད། དེ་ནས། རང་ཉིད་དུས་ཀྱི་འཁོར་ལོ་ཡབ་ཡུམ་དུ་གསལ་བའི་ཐུགས་ཀའི་འོད་ཟེར་གྱིས་སློབ་མ་རྣམས་རེ་རེ་ནས་དྲངས་ཞིང་ཞལ་ནས་ཞུགས། ཡུམ་གྱི་པདྨར་ཞུ་བ་ཧཱུྃ་དང་རྡོ་རྗེ་ལས་སྐྱེས་པའི་དུས་འཁོར་ཞལ་གཅིག་ཕྱག་གཉིས་པར་གྱུར་པ་ལ་རང་གི་སྙིང་གའི་འོད་ཟེར་གྱིས་སྤྱན་དྲངས་པའི་སངས་རྒྱས་ཐམས་ཅད་ཀྱང་རང་གི་ཞལ་ནས་ཞུགས་པ། སྙིང་གར་རྗེས་སུ་ཆགས་པའི་མེས་ཞུ་བའི་བྱང་ཆུབ་ཀྱི་སེམས་རྡོ་རྗེའི་ལམ་ནས་འཕྲོན་པ་རྣམས་ཀྱིས་དབང་བསྐུར། ཡུམ་གྱི་པདྨ་ནས་འཕྲོན་ཏེ་རང་རང་གི་གནས་སུ་འཁོད་པར་སྒོམ་མོ། །དེ་ནས་སློབ་མས། སྐྱེ་རྒ་འཆི་བ་ན་ཀྲ་ཡི། །ཆུ་སྲིན་ལ་སོགས་འཇིགས་རུང་བའི། །སྲིད་པའི་མཚོ་ལས་བདག་སྒྲོལ་མཛོད། །དཀའ་ཆེན་སྟོན་པ་ཁྱོད་གཅིག་པུ། །བྱང་ཆུབ་ཆེན་པོའི་ཚུལ་སྟོན་པ། །མགོན་པོ་ཆེན་པོ་བདག་འཚལ་ལོ། །དམ་ཚིག་དེ་ཉིད་བདག་ལ་སྩོལ། །བྱང་ཆུབ་སེམས་ཀྱང་བདག་ལ་སྩོལ། །སངས་རྒྱས་ཆོས་དང་དགེ་འདུན་ཏེ། །སྐྱབས་གསུམ་དག་ཀྱང་བདག་ལ་སྩོལ། །ཐར་པ་ཆེན་པོའི་གྲོང་མཆོག་ཏུ།།

མགོན་པོས་བདག་ནི་གཞུག་ཏུ་གསོལ། །ཞེས་ལན་གསུམ་གྱིས་གསོལ་བ་བཏབ། བླ་མས། བུ་ཚུར་ཤོག་ཅིག་ཐེག་ཆེན་པོའི། །གསང་སྔགས་སྤྱོད་ཚུལ་ཆོ་ག་ནི། ཁྱོད་ལ་ཡང་དག་བསྟན་པར་བྱ། ཁྱོད་ནི་ཚུལ་ཆེན་སྣོད་ཡིན་ཏེ། །སྐུ་གསུང་ཐུགས་ཀྱི་རྡོ་རྗེ་ཅན། །དུས་གསུམ་འབྱུང་བའི་སངས་རྒྱས་རྣམས། །རྡོ་རྗེ་སྔགས་ཀྱི་མཐུ་ཡིས་ནི།། ཡེ་ཤེས་མཉམ་མེད་ཡང་དག་བརྙེས། །གསང་སྔགས་སྤྱོད་པ་མཉམ་མེད་པ།། གང་གི་ཤཱཀྱ་སེང་གེ་སོགས། །མཆོག་རྣམས་ཀྱིས་ཀྱང་བདུད་ཀྱི་སྡེ། །མི་བཟད་ཆེན་པོ་སྟོབས་ཆེན་བཅོམ། །འཇིག་རྟེན་རྗེས་འཇུག་རྟོགས་ནས་ནི། །འཁོར་ལོ་བསྐོར་ནས་མྱ་ངན་འདས། །དེ་བས་ཀུན་མཁྱེན་ཐོབ་བྱའི་ཕྱིར། །བུ་ཡིས་བློ་གྲོས་འདི་གྱིས་ཤིག །ཅེས་པའི་དོན་བཤད་དེ། སྔགས་ལ་མོས་པ་བརྟན་པོ་བསྐྱེད་དུ་གཞུག་གོ། བླ་མས་ཐེག་ཆེན་ཐུན་མོང་དང་། ཐུན་མོང་མ་ཡིན་པའི་སྡོམ་པའི་རྣམ་གཞག་དང་། བཟུང་བའི་ཕན་ཡོན་དང་། མ་བཟུང་ཞིང་མ་སྲུང་བའི་ཉེས་དམིགས་སོགས་ལེགས་པར་བརྡ་སྤྲད། སློབ་མས་ཀྱང་རྗེས་ཟློས་ལན་གསུམ་བྱས་ཏེ། དཀོན་མཆོག་གསུམ་ལ་བདག་སྐྱབས་མཆི། །སྡིག་པ་ཐམས་ཅད་སོ་སོར་བཤགས། །འགྲོ་བའི་དགེ་ལ་རྗེས་ཡི་རངས། །སངས་རྒྱས་བྱང་ཆུབ་ཡིད་ཀྱིས་བཟུང་། །ཞེས་ལན་གསུམ་གྱིས་ཐུན་མོང་གི་སྡོམ་པ་བཟུང་། དེ་ནས། འཁོར་ལོ་ཕྱིར་མི་ལྡོག་པའི་དབང་། །དམ་པ་བདག་ལ་སྩལ་ནས་ནི། །མགོན་པོ་འཁོར་ལོ་ལྔ་དག་གི །དེ་ཉིད་སློབ་དཔོན་འཕྲིན་ལས་དང་། །སངས་རྒྱས་ཀུན་གྱི་དམ་ཚིག་དང་། །སྡོམ་པ་གསང་མཆོག་བཤད་དུ་གསོལ། །སེམས་ཅན་ཀུན་གྱི་དོན་སྒྲུབ་ཕྱིར། །བདག་ནི་རྟེན་ཏུ་སློབ་དཔོན་བགྱིད། །ཅེས་ལན་གསུམ་གྱིས་ཐུན་མོང་མ་ཡིན་པའི་སྡོམ་བཟུང་གི་དོན་དུ་གསོལ་བ་གདབ། སངས་རྒྱས་དང་བྱང་ཆུབ་སེམས་དཔའ་ཐམས་ཅད་བདག་ལ་དགོངས་སུ་གསོལ། བདག་མིང་འདི་ཞེས་བགྱི་བ

དུས་འདི་ནས་བཟུང་སྟེ། ཇི་སྲིད་བྱང་ཆུབ་སྙིང་པོ་ལ་མཆིས་ཀྱི་བར་དུ། ཇི་ལྟར་དུས་གསུམ་མགོན་པོ་རྣམས། །བྱང་ཆུབ་ཏུ་ནི་ངེས་མཛད་པའི། །བྱང་ཆུབ་སེམས་ནི་བླ་ན་མེད། །དམ་པ་བདག་གིས་བསྐྱེད་པར་བགྱི། །ཚུལ་ཁྲིམས་ཀྱི་ནི་བསླབ་པ་དང་། །དགེ་བའི་ཆོས་ནི་བསྡུད་པ་དང་། །སེམས་ཅན་དོན་བྱེད་ཚུལ་ཁྲིམས་གསུམ། །སོ་སོར་བརྟན་པོར་བཟུང་བར་བགྱི། །སངས་རྒྱས་ཆོས་དང་དགེ་འདུན་ཏེ། །བླ་ན་མེད་པའི་དཀོན་མཆོག་གསུམ། །སངས་རྒྱས་རྣལ་འབྱོར་ལས་སྐྱེས་པའི། །སྡོམ་པ་དེང་ནས་བརྟན་པོར་བཟུང་། །རྡོ་རྗེ་རིགས་མཆོག་ཆེན་པོ་ལ། །རྡོ་རྗེ་དྲིལ་བུ་ཕྱག་རྒྱ་ནི། །ཡང་དག་ཉིད་དུ་བཟུང་བར་བགྱི། །སློབ་དཔོན་དག་ཀྱང་བཟུང་བར་བགྱི། །རིན་ཆེན་རིགས་མཆོག་ཆེན་པོ་ཡི། །དམ་ཚིག་ཡིད་དུ་འོང་བ་ལ། །ཉིན་རེ་བཞིན་ཡང་དུས་དྲུག་ཏུ། །སྦྱིན་པ་རྣམ་བཞི་རྟག་ཏུ་སྦྱིན། །བྱང་ཆུབ་ཆེན་པོ་ལས་བྱུང་བ། །པདྨའི་རིགས་ཅན་དག་པ་ལ། །ཕྱི་ནང་གསང་བ་ཐེག་པ་གསུམ། །དམ་པའི་ཆོས་ནི་མ་ལུས་བཟུང་། ལས་ཀྱི་རིགས་མཆོག་ཆེན་པོ་ལ། །སྡོམ་པ་ཐམས་ཅད་ལྡན་པ་ནི། །ཡང་དག་ཉིད་དུ་བཟུང་བར་བགྱི། །མཆོད་པའི་ལས་ཀྱང་ཅི་ནུས་བགྱི། །བྱང་ཆུབ་སེམས་ནི་བླ་མེད་མཆོག །དམ་པ་བདག་གིས་བསྐྱེད་བགྱིས་ནས། །སེམས་ཅན་ཀུན་གྱི་དོན་གྱི་ཕྱིར། །བདག་གིས་སྡོམ་པ་མ་ལུས་བཟུང་། །མ་བསྒྲལ་བ་རྣམས་བདག་གིས་བསྒྲལ། །མ་གྲོལ་བ་རྣམས་བདག་གིས་སྒྲོལ། །དབུགས་མ་ཕྱིན་པ་དབུགས་དབྱུང་ཞིང་། །སེམས་ཅན་མྱ་ངན་འདས་ལ་འགོད། །ཅེས་ལན་གསུམ་གྱིས་ཐུན་མོང་མ་ཡིན་པ་སྔགས་ཀྱི་སྡོམ་པ་བཟུང་ངོ་། །དེ་ནས་སློབ་མའི། དཔྲལ་བར་ཟླ་བ་ལ་ཨཱུ། སྙིང་གར་སྒྲ་གཅན་ལ་ཨཱི། གཙུག་ཏོར་དུ་ནམ་མཁའ་ལ་ཨཱ། ལྟེ་བར་དུས་མེ་ལ་ལཱྀ། མགྲིན་པར་ཉི་མ་ལ་རཱྀ། གསང

པར་ ཡེ་ ཤེས་ ལ་ ཨིཿ རྣམས་བསམ་དུ་གཞུག་ཅིང་། སློབ་མའི་སྙིང་མགྲིན་དཔྲལ་བ་གསུམ་ལ་གདན་ཟླ་མ་དང་འདྲ་བ་ལ་གནས་པའི་ཧཱུྃ་ནག་པོ་དང་། ཨཱཿདམར་པོ་དང་། ཨོཾ་དཀར་པོ་བསམ་ལ། མས་རིམ་གྱིས་རེག་ཅིང་བརྗོད་དེ། ཉེར་སྤྱོད་ལྔས་མཆོད་དོ། །དེ་ནས་ཨུ་དུམ་ཝ་ར་སོགས་འོ་མ་ཅན་གྱི་ཤིང་ལས་སྐྱེས་པའི་སོ་ཤིང་སོར་བཅུ་གཉིས་པ་སྦྲོག་ཆགས་མེད་ཅིང་དྲང་བ། པགས་པ་མ་བཤུས་ཤིང་མ་གས་ལ་ལ། རྨ་མེད་པ། དྲི་བཟང་གི་ཆུས་བཀྲུས་ཤིང་། མགོར་མེ་ཏོག་གི་ཕྲེང་བ་བཅིངས་པ་ལ། ཨོཾ་ཨཱཿཧཱུྃ་ལན་གསུམ་གྱིས་བསྔགས་ནས། ཨོཾ་ཨཱཿཧཱུྃ་ཧོཿཧཾ་ཀྵཿ བཛྲ་ དནྟ་ ཀཱཥྛ་ ཙ་ ཏུར་ བི་མོ་ཀྵ་མུ་ཁ་བི་ཤུདྡྷ་སྭ་བྷཱ་ཝཾ་ཀཱ་ཡ་ཝཱཀ་ཅིཏྟ་ཀླེ་ན་མུ་ཁ་དནྟ་ཨཱ་དི་མ་ལམ་བི་ཤོ་དྷ་ ཡ་ བི་ ཤོ་ དྷ་ ཡ་ སྭཱ་ཧཱ། ཞེས་པས་སློབ་མ་ཁ་ཤར་དུ་ཕྱོགས་པ་ལ་བྱིན་ལ། ཁྲུ་བཞི་པའི་ཚད་ཅན་གྲུ་བཞི་ པ་ བ་ བྱུང་ ལྔས་ བྱུགས་ པའི་ མཎྜལ་ ལ་ དོར་ ནས། སོ་ ཤིང་ གི་ མགོ་ གང་ དུ་ ཕྱོགས་ པ་ དེ་ དང་ མཐུན་པར་ལས་རབ་འབྱམས་འགྲུབ་པར་གོ་བར་བྱའོ། །

དེ་ནས་དྲི་བཟང་པོའི་ཆུ་བདུད་རྩི་ལྔ་དང་བཅས་པ་ཁྱོར་བ་གསུམ། ཨོཾ་ ཧྲཱིཿབི་ ཤུདྡྷ་ དྷརྨ་ སརྦ་ པཱ་ པཾ་ ནི་ཙྪ་ཨ་ སྱ་ ཤོ་ དྷ་ ཡ་ སརྦ་ བི་ ཀལྤན་ ཨ་ པ་ ན་ ཡ་ ཧཱུྃ། ཞེས་པས་བླུད་དོ། །དེ་ནས་ཀུ་ཤ་གཉིས་བསངས་ལ། ཆེ་བ་ཧཱུྃ་ལས་སྐྱེ་ཤིང་ཧཱུྃ་ བཟླས་པ་སྔན་དང་། ཆུང་བ་ཧྲཱིཿལས་སྐྱེས་ཤིང་དེ་བཟླས་པ་སྔས་ཀྱི་དོན་དུ་སློབ་མའི་ལག་པ་གཉིས་སུ། ཨོཾ་ བཛྲ་ ཏཱིཀྵྞ་ བཾ་ ཞེས་བརྗོད་དེ་སྦྱིན། དེ་ནས་སློབ་མའི་ལུས་ཚད་མཉམ་པའི་སྐུད་པ་དམར་པོ་བསངས་སྦྲངས་ཏེ། ཧཱུྃ་ལས་བྱུང་ཞིང་ཧཱུྃ་ལན་བདུན་བཟླས་ཏེ་མདུད་པ་གསུམ་བྱས་པ། ཨོཾ་ བུདྡྷ་ མཻ་ ཏྲི་ རཀྵ་ རཀྵ་ སརྦཱན་ སྭཱཧཱ། ཞེས་བརྗོད་དེ་སློབ་མའི་དཔུང་པ་ལ་བཅིང་ངོ་། །སློབ་མའི་ དཔྲལ་ བར་ ཟླ་ བའི་ དཀྱིལ་ འཁོར་ ལ་ ཨོཾ། མགྲིན་པར་ཉི་མའི་དཀྱིལ་འཁོར་ལ་ཨཱཿ སྙིང་ཁར་སྒྲ་གཅན་གྱི་དཀྱིལ་འཁོར་ལ་ཧཱུྃ། ལྟེ་ བར་ དུས་ མའི་ དཀྱིལ་ འཁོར་ ལ་ ཧོཿ གཙུག་ ཏོར་ དུ་ ནམ་ མཁའི་ དཀྱིལ་འཁོར་ལ་ཧཾ། གསང་བར་ཡེ་ཤེས་ཀྱི་དཀྱིལ་འཁོར་ལ་ཀྵཿ བཀོད་དེ། ཨོཾ་ཨ་ཨཱཿཨཾ་

ཨཿབཛྲ་སཏྭ་མཧཱ་སུ་ཁ་ཀཱ་ལ་ཙཀྲ་ཤྲཱི་ཧེ་རུ་ཀ་ཨ་བྷི་མུ་ཁོ་བྷཱ་ཝ་སརྦ་སིདྡྷི་བྷཱ་ཝ། ཀཱ་ཡ་ཝཱ་ཀ་ཙིཏྟ་ཨ་དྷིཥྛཱ་ནཾ་ཀུ་རུ་ཀུ་རུ་སྭཱ་ཧཱ། ཞེས་བརྗོད་དེ་རྡོ་རྗེ་སེམས་དཔའ་བསྐུལ་བས་སློབ་མའི་སྐུ་གསུང་ཐུགས་བྱིན་གྱིས་བརླབས་ནས་མཆོག་སྩོལ་བར་བསམ་མོ། །འཇིག་རྟེན་ན་ནི་ཀུན་མཁྱེན་རྣམས། །ཨུ་དུམ་ཝ་རའི་མེ་ཏོག་བཞིན། །རྒྱ་ལམ་ན་ནི་རེས་འགའ་ཞིག །འབྱུང་འགྱུར་ཡང་ནི་མི་འབྱུང་ངོ་། །གསང་སྔགས་སྤྱོད་པའི་ཚུལ་འབྱུང་བ།། དེ་བས་ཀྱང་ནི་དཀོན་པ་སྟེ། །གང་གི་སེམས་ཅན་མཉམ་མེད་དོན། །མྱ་ངན་མི་འདའ་བྱེད་པར་ནུས། །བསྐལ་པ་བྱེ་བ་དུ་མ་རུ། །སྔོན་དུ་སྡིག་པ་བྱས་པ་ཡང་།། དཀྱིལ་འཁོར་འདི་འདྲ་མཐོང་མ་ཐག །དེ་དག་ཐམས་ཅད་ཟད་འགྱུར་ན།། གྲགས་པ་མཐའ་ཡས་སྔགས་སྤྱོད་པའི། །ཚུལ་ལ་གནས་ན་སྨོས་ཅི་དགོས།། སྐྱོབ་པའི་གསང་སྔགས་བཟླས་ན་ནི། །གོ་འཕང་བླ་ན་མེད་པ་འགྲུབ། །གང་གི་སྤྱོད་པ་མཆོག་འདི་ལ། །བློ་གྲོས་ཤིན་ཏུ་མི་གཡོ་ན། །སྡུག་བསྔལ་ཐམས་ཅད་འབྱུང་བ་ཡི། །ངན་འགྲོ་དེ་ཡིས་གཅོད་པར་འགྱུར། །བདག་ཉིད་ཆེན་པོ་ཁྱེད་རྣམས་ཀྱིས། །རྙེད་པ་མཉམ་མེད་དེ་རིང་རྙེད། །གང་གི་རྒྱལ་བ་སྲས་བཅས་པས། ། བསྟན་པ་འདི་ལ་ཁྱེད་རྣམས་ཀུན། །ཡོངས་སུ་བཟུང་སྟེ་སྐྱེ་བཞིན་པར།། བདག་ཉིད་ཆེན་པོ་ཁྱེད་གནས་ཏེ། །དེ་ཡིས་ཁྱེད་རྣམས་ཐེག་ཆེན་དུ། །སངས་ནི་རབ་ཏུ་སྐྱེ་བར་འགྱུར། །ཐེག་པ་ཆེན་པོ་ཆེར་འབྱུང་བ། །ལམ་མཆོག་འདི་ནི་དཔལ་དང་ལྡན། ཁྱེད་རྣམས་དེར་ནི་ཏོང་བས་ན། །རང་འབྱུང་སྐལ་བ་ཆེན་པོ་པ། །འཇིག་རྟེན་ཐམས་ཅད་མཁྱེན་པ་ཡི། །དེ་བཞིན་གཤེགས་པ་རྣམས་སུ་འགྱུར། །ཞེས་པའི་དོན་བཤད་པས་སྤྲོ་བ་བསྐྱེད། བླ་མའམ་དཀྱིལ་འཁོར་གྱི་ཕྱོགས་སུ་མགོ་བསྟན་ཏེ་ཉལ་ལ། ཐོ་རངས་ནམ་གྱི་བཞི་ཆ་ལ་རྨི་ལམ་གང་མཐོང་བ་དེ་ཁོ་བོ་ལ་སྨོས་ཤིག ཅེས་བསྒོས་ནས་སློབ་མ་རང་གནས་སུ

བཤད་དོ། །སྔར་གྱི་རྣམ་ལྔ་དཀྱིལ་འཁོར་གྱི་ཕྱོགས་མ་འཆོལ་བར་ཡོད་པ་དེའི་ངང་དུ། སློབ་དཔོན་གྱི་མལ་སྟན་ལྷག་གནས་བྱ་བའི་ཕྱིར་དུ་དཀྱིལ་འཁོར་གྱི་སའི་ལྷོ་ཕྱོགས་སུ་མགོ་བོ་ནུབ་ཏུ་བསྟན་པས་མཚན་མ་བརྟག་པའི་དོན་དུ། ཨོཾ་ཧྲཱིཿབཛྲ་ཀ་མ་ལ་ད་ལ་གཱ་ཏྲེ་ཤ་ཡྻ་བཛྲ་སུ་ཁ་མནྟྲ་ནེ་ཧཱུཾ་ཀ་རོ་མི་ཡ་ཐཱ་ཏ་ཐཱ་ག་ཏེ་ན་གྲི་ཏཱ་ཏཿསྭཱ་ཧཱ། ཞེས་པ་མང་དུ་བཟླས་ནས་ཉལ་བར་བྱའོ། །དེ་དག་ནི་གསོལ་བ་བཏབ་པ་དང་། ལྷག་གནས་བདུན་ཏེ་ཉི་མ་གཉིས་པའི་བྱ་བའོ། །དེ་ལ་རྨི་ལམ་དགེ་བའི་མཚན་མ་མཐོང་ན་ནི་ལེགས། ཅི་ཡང་མ་མཐོང་ན་འབྲིང་ཡིན་པས། ནངས་པར་ནས་ཐིག་འདེབས་པ་སོགས་དཀྱིལ་འཁོར་འདྲི་བ་ལ་འཇུག མཚན་མ་ངན་པ་མཐོང་ན་རེ་ཞིག་བཟློག་པའི་ཐབས་ལ་འབད་པར་གསུངས་ཀྱང་། ད་ལྟར་གྱི་རྡོ་རྗེ་སློབ་དཔོན་སེམས་རྣམ་གཡེང་ངང་གི་གྲངས་བསྙེན་སོང་བ་ཙམ་ལ་སྐྱབས་སུ་བྱེད་པ་རྣམས་ཀྱིས། དངོས་གྲུབ་འབྱུང་བའི་མཚན་མ་ཡང་མཐོང་བ་དཀོན་པ་དང་། བར་ཆད་ཡོད་ཀྱང་དེའི་མཚན་མ་རྟོགས་པ་དཀའ་བས། རྨི་ལམ་ངན་པ་མ་མཐོང་ཡང་། བར་ཆད་བཟློག་ཐབས་འདི་དག་བྱས་ན་ལེགས་ཤིང་། འདི་ཡང་དངོས་སུ་སློབ་མ་དབང་བསྐུར་གྱི་སྐབས་ཁོ་ན་ལ་གསུངས་ཀྱང་། དགོས་དོན་འདྲ་བའི་ཕྱིར། སྒྲུབ་མཆོད་བདག་འཇུག་དང་བཅས་པ་ཙམ་ལའང་འགྲུབ་ན་བྱ་ཞིང་། ཡང་འདི་སློབ་དཔོན་དུ་འོས་པ་ཁོ་ནའི་བྱ་བ་ཡིན་མོད་ཀྱང་། དཀྱིལ་འཁོར་འབྲི་སྒྲུབ་སོགས་ཆོ་ག་གཞན་ལའང་མཚུངས་པས། ཆོ་ག་ལ་ཞུགས་པ་ཐམས་ཅད་ཀྱིས་བྱས་ན་ལེགས་ཤིང་། སློབ་དཔོན་ཁོ་ནའི་བྱ་བར་གྲགས་པ་གཞན་འགའ་ཞིག་ཀྱང་དེ་དང་འདྲའོ། །ཞེས་བླ་མ་དམ་པ་མན་ངག་རིག་པ་དག་གསུང་པ་ནི་ཤིན་ཏུ་འཐད་པར་རྟོགས་སོ། །དེའི་ཚུལ་ནི། ཏཾ་ལས་བྱུང་བའི་ནམ་མཁའི་རང་བཞིན་ཞེས་པ་ནས། འབྱུང་པོའི་འཁོར་ལོ་རྣམས་གཤེགས་སུ་གསོལ་གྱི་བར། བསྲུང་འཁོར་རྒྱས་པར་སྒོམ་པ་མངོན་རྟོགས་བཞིན་ལས། བར་དེར་མཁའ་འགྲོ་མའི་གཏོར་མ་བརྒྱ་ཕྲག་སོགས་ཅི་ནུས་སུ་བཏང་། སྔར་ཡང་སྒྲུབ་ཐབས་སུ་བཤད་པ་བཞིན་གྱི་སྔོན་འགྲོ་བྱས་ནས། ཡོགས་སུ་བཤད་པ་ལྟར་རྡོ་རྗེ་འཇིགས་བྱེད་ཀྱི་རྣལ་འབྱོར་རྐང་པ་བཅུ

དྲུག་པ་དང་། །རྐང་པ་བདུན་ཙུ་རྩ་གཉིས་པའི་བཟླས་པ་ཅི་ནུས་སུ་བྱའོ། །

གསུམ་པ་ནི། དཀྱིལ་འཁོར་གྱི་ནུབ་ཏུ་སློབ་དཔོན་ཁ་ཤར་དུ་ཕྱོགས་ཤིང་རྐང་པ་གཡོན་སྐྱིལ་ཀྲུང་ཕྱེད་པ་དང་། གཡས་ཀྱི་མཐིལ་ས་ལ་བཞག་ཅིང་། ཕུས་མོ་སྟེང་དུ་སོན་པའི་འདུག་སྟངས་བྱ། ཁུ་ཚུར་གཡོན་པས་ཐིག་སྐུད་བཟུང་། སློབ་མ་ཤར་ནས་དེ་ལས་བཟློག་པའི་ཚུལ་གྱིས་གནས་པས། ཁུ་ཚུར་གཡས་པར་འཛིན་དུ་བཅུག་ལ། ཨོཾ་ཨཱཿཧཱུྃ་ཀཱ་ཡ་ཝཱཀ་ཙིཏྟ་ཨེ་ཀ་ཏྭ་ཀྲཱཿསཏྭ་ཏཏྭ་ཨེ་ཀཱ་ཀཱ་རེ་ཎ་བཛྲ་སཏྭོ་ཧཾ། བཛྲ་ཏཏྭ་མི་སུ་ཏྲ་ཡ་མི་ཧཱུྃ་ཨཿཕཊ། ཐིག་སྐུད་བཟུང་བའི་སྔགས་སོ། །ཨོཾ་བཛྲ་སུ་ཏྲ་ཨེ་ཀཱ་ཀཱ་ར་སྭ་རཱུ་པེ་ཎ་ཛཿཛཿཛཿསཏྭ་ཏཏྭཾ་སུ་ཏྲ་ཡ་ཨོཾ་ཨཱཿཧཱུྃ་ཧོཿཧཾ་ཀྵཿཕཊ། ཐིག་སྐུད་གདབ་པའི་སྔགས་སོ། །དེ་ལྟར་ཚངས་ཐིག་དང་པོ་འདེབས་པ་སྟེ། གཞན་རྣམས་ཀྱང་འདིའི་རིག་པས་ཤེས་ལ། འོན་ཀྱང་ཡོངས་འཛོམ་སྤྱང་བའི་ཕྱིར་བྱུད་དང་དབང་ལྡན་དང་ཤར་དང་མེ་རྣམས་སུ་སློབ་དཔོན་མི་འགྲོ་ཞིང་། ལྷག་མར་སློབ་མ་ཡང་ངོ་། །ཤིང་བུ་ཁྲི་གང་གི་ཚད་དང་སོར་དྲུག་གི་ཚད་མ་འཕྲུལ་བ་བྱས་ལ། དེ་ནས་འདི་ལྟར། མཎྜལ་དབུས་སུ་ཕུར་བུ་བཟུང་བྱ་སྟེ། གྲུ་བཞིའི་མཐའ་ནས་དང་པོར་ཟླུམ་པོར་སྐོར། །དེའི་ཚད་དུ་ཚངས་པའི་ཐིག་གཉིས་གདབ། །ཆ་ཆུང་དྲུག་གིས་ལྷག་པའི་གྲུ་བཞིའི་མཐར། །བསྐོར་བའི་ཚད་དུ་ཟུར་གྱི་ཐིག་གཉིས་གདབ། །ཚངས་ཐིག་རྩེ་ནས་ཚངས་ཐིག་གཞན་གྱི་རྩེར། །ཡོགས་གཏུབ་བྱས་པས་སྐུ་ཡི་རྩ་ཐིག་སྐྱེད། །རྩ་ཐིག་འདི་དང་ཚངས་ཐིག་འཕྲད་མཚམས་ནས། །ཡོག་གཏུབ་བྱས་པས་གསུང་གི་རྩ་ཐིག་སྐྱེད། །དེ་བཞིན་གསུམ་པས་ཐུགས་ཀྱི་རྩ་ཐིག་སྐྱེད། །བཞི་པས་བདེ་བ་ཆེན་པོ་སྐྱེད་པར་འགྱུར། །ལྔ་པས་གཙོ་བོའི་གནས་ཀྱི་ཕྱི་མཐའ་གདུང་། །ཐུགས་ཀྱི་མདའ་ཐིག་ཐུགས་གསུང་རྩ་ཐིག་བར། །གསུང་གི་མདའ་ཐིག་གསུང་སྐུའི་རྩ་ཐིག་ཕྱེད། །སྐུ་ཡི་མདའ་ཐིག་ཟུར་ཐིག་རྩེ་མོ་སྦྲེལ། །དེ་རྣམས་ཀློན་ཐིག་གོ །གསུམ་ཆར་རྩ་ཐིག་མདའ་ཐིག་བར་གྱི་ས། །གང་ཡིན་དེ་ནི་ཕྱེད་དུ་བགོ་བྱ་ཞིང་། །དེ་ཡི་ནང་མ་དབུས་དོར་མཐའ་གཉིས་གདབ། །ཕྱི་མ་ཕྱེད་གདབ་དེ་ཡི་ཕྱི་ཡང་ཕྱེད། །རྩ་ཐིག་ནང་གི་ས་ཡང་ཕྱེད་མར་བགོ །དེ་

རྣམས་སྐམ་ཐིག་གོ །བདེ་ཆེན་འཁོར་ལོའི་ཕྱི་ནང་ཐིག་གཉིས་ཀྱི། །བར་ལ་མཐའ་གཉིས་སུ་ནི་དྲུག་ཆ་གདབ། །ནང་གི་གདུང་སྣ་འཐེན་པས་ཀ་བ་བརྒྱད། །ཚངས་ཐིག་གཡས་གཡོན་ཆ་ཕྲན་གཉིས་གཉིས་པོར། །སྒོམས་སུ་ཆ་ཕྲན་གཅིག་པའི་ཀ་ཐིག་བྲི། །སྒོ་ཚད་བཞི་པའི་དབུས་དོར་དྲུག་ཆ་གདབ།། བདེ་ཆེན་འཁོར་ལོའི་ཚད་ཀྱི་ཀ་བའི་ཐིག །ཚངས་ཐིག་གཡས་གཡོན་དེ་ལ་ཆ་གཉིས་བགོ །དང་པོ་ཕྱེད་གདབ་ཕྱི་ཕྱེད་གཉིས་པ་བཞི། །སྐམ་ཐིག་གོ །རྩ་བའི་ཕྱི་ལས་དང་པོ་གསུམ་པར་རེག །དེ་ཡི་རྩེ་ནས་ཡོགས་སུ་ལྟ་བའི་བར། །དེ་ཡི་རྩེ་ནས་ཕྱི་རུ་མདའ་ཡབ་ཐིག །ཟུར་ནས་ངོས་སུ་ཐིག་ལྟ་ཡོད་པ་ལས། །དང་པོ་གཉིས་ནི་གཉིས་རེག་རྩེ་མོ་སྤྲེལ། །ལྷག་མ་གསུམ་ནི་བདུན་པ་ལ་རེག་ཅིང་། །ཚངས་ལས་དྲུག་བདུན་བཟུང་ནས་མདའ་ཡབ་རེག །ཐུགས་དཀྱིལ་ལོ། །གསུང་གི་སྒོ་ཚད་བཞི་པ་གོང་དང་མཚུངས། །དབུས་ཀྱི་པདྨའི་ཚད་དུ་སྒོ་ཁྱུད་ཐིག །རྟ་བབས་ཀ་བ་ཐུགས་ཀྱི་རྩ་ཐིག་ཚད། །གསུང་དཀྱིལ་ལོ། །རྩ་ཐིག་ནང་དང་སྒོ་ཚད་བཞི་པའི་ནང་། བཅུ་གཉིས་ཆ་རེ་རབ་ཏུ་གདབ་པར་བྱ། །སྒོ་ཁྱུད་ཐིག་ནི་བདེ་ཆེན་འཁོར་ལོའི་ཚད། །སྒོ་འགྲམས་ཐུགས་ཀྱི་མདའ་ཡབ་ཚད་ནས་དྲངས། །རྟ་བབས་ཀ་བ་གསུང་གི་རྩ་ཐིག་ཚད། །གསུམ་ཀ་སྒོ་དབྱེ་ཚུལ་དང་རྟ་བབས་ནི། །འདྲ་སྟེ་ཆ་ནི་རང་རང་ཚད་ཀྱི་རྩེ། །རྟ་བབས་དོན་དུ་སྒོ་ཚད་རྣམ་གསུམ་གདབ། །ཚངས་ཐིག་སྒོ་ཚད་གཅིག་ཏུ་སྐམ་ཐིག་དྲངས། །སྒོ་ཚད་འོག་མའི་ནང་མཐར་སུམ་ཆ་དང་། །དེ་ཡང་གཉིས་སུ་བགོས་ཤིང་བར་མ་ཡང་།། དབུས་དོར་མཐའ་གཉིས་བཞི་ཆ་རེ་རེ་གདབ། །བཞི་ཆ་གཉིས་ལའང་ནང་དུ་སུམ་ཆ་རེ། །སྒོ་ཚད་ཕྱི་མ་གསུམ་ཕྱེད་དབུས་མ་ཡི། །མ་མཐར་བཞི་ཆ་བཏབ་ཅིང་ཚངས་ཐིག་ལས། །ངོས་སུ་སྒོ་ཚད་བཞི་པོ་རེ་རེ་ལ། །དྲུག་དྲུག་ཕྱི་བས་ཆ་ཕྲན་ཉེར་བཞི་འབྱུང་། །སྐམ་ཐིག་གོ །མདའ་ཐིག་ཕྱི་ལས་བཅུ་གཉིས་ངོས་སུ་སྟེ། །ཚངས་པའི་ཐིག་གི་གཡས་དང་གཡོན་ངོས་སུ། །བཅུ་གཉིས་བརྒྱད་དགུ་སླར་ཡང་དགུ་དང་དྲུག །ཕྱེད་བཅས་བདུན་པ་ཟུང་དང་བཞི་དང་དྲུག །དྲུག་དང་བཞི་གཉིས་ཐིག་གི་དཀྱུས་སུའོ།། ཀ་བ་ཕྱི་མའི་ཕྱི་ཐིག་སྐྱོས་སྣང་མཉམ། །གདུང་བཞི་སྐྱོས་སྣང་གསུམ་དང་བུམ་པའི་གནས། །རང་རང་

ཐིག་གི་སྣེ་ནས་འོག་ཏུ་བཅད། །གཉིས་གསུམ་བར་དུ་ཚངས་ལས་གཉིས་པ་དང་། །མེ་རི་ཀླུ་ཡི་སྟེང་དུ་བཅད་པར་བྱ། །ལྔ་དྲུག་བར་དུ་གཟུགས་མིག་མཚམས་དང་ནི །མིག་མདའི་ཕྱི་རུ་ཆ་ཆུང་བཞི་ཆ་གཅོད། །དེ་བཞིན་ངོས་ཀྱི་དྲུག་པའི་སྟེང་ནས་དྲངས། །བརྒྱད་དགུའི་བར་དུ་དང་པོ་དང་གཉིས་ཕྱེད།། གསུམ་བཞིའི་མཚམས་དང་བཞི་པར་རྣོན་ཐིག་གདབ། །བཅུ་གཅིག་ཐིག་སྣེ་བཅུ་པའི་ལྟ་བར་སྦྲེལ།། ཚངས་ཐིག་མཐའ་ནི་སྒྲོས་སྲུང་སྟེང་མའི་ཐིག །དེ་ནས་ཁོར་ཡུག་དང་པོའི་ནང་ཐིག་སྐོར། །དེ་ནས་སྒོ་ཚད་ཕྱེད་གཅིག་གཟུགས་ཟླ་ཕྱེད། །རི་བོང་ཅན་གྱི་ཁོར་ཡུག་རིམ་བཞིན་སྐོར། །ནམ་མཁའི་ཁོར་ཡུག་དབུས་སུ་སུམ་ཆ་སྐོར། །རྡོ་རྗེ་འཕྲེང་བའི་གནས་ཡིན་མེ་རླུང་གི །མཚམས་ཏེ་ཕན་ཚུན་ཕྱེད་ནི་དུར་ཁྲོད་གནས། །དབུས་ཀྱི་གདུང་ནང་ཚངས་ཐིག་གཡས་གཡོན་དུ། །སུམ་ཆ་དང་ནི་གདུང་ལ་རེག་པར་སྐོར། །བདེ་གཤེགས་འཕར་མའི་ཕྱོགས་མཚམས་ཆ་ཆུང་བཞི། །བར་གྱི་ཀ་བའི་བར་དུ་ཆ་གསུམ་བསྐོར། །ཐུགས་ཀྱི་ལྷ་སྣམ་ཟུར་བཅད་དེ་ནང་དང་། །ལྷག་མ་ཆ་གསུམ་མཉམ་པ་དབུས་ནས་བཟུང་།། ཆ་བཞི་ཟླུམ་སྐོར་སྒོ་བཞིར་དེ་དང་མཚུངས། །གསུང་གི་ཟུར་བཞིར་དེ་དང་འདྲ་བ་སྟེ། །ཕྱོགས་བཞི་པདྨ་ཐུགས་ཀྱི་རྟ་བབས་ཀྱི། །བརྩེགས་མ་བར་མའི་རེའུ་དབུས་མ་ལ། །སྟེང་འོག་སྣམ་བུའི་ཕྱེད་དུ་ཟ་བར་བྱ། །སྐུ་ཡི་པདྨ་ཐུགས་ཀྱི་རིགས་འདྲ་ཡང་། །པདྨ་བདུན་ཆ་སྐོར་ཐིག་རིམ་པ་བཞི། །སྒོ་བཞི་དང་ནི་ཤར་ནུབ་རྟགས་བབས་རྩེར། །སྒོ་ཚད་ཕྱེད་ཀྱི་ཤིང་རྟ་བྲུ་བཞི་རེ། །དུར་ཁྲོད་གནས་སུའང་འཁོར་ལོ་སྒོ་ཚད་ཕྱེད། །ཚངས་ཟུར་ཐིག་ནས་སྣམ་ཐིག་དྲངས་སྟེང་གདབ། །ཤར་ནུབ་གཉིས་སུ་ཉིས་རིམ་དགོད་པར་བྱ། །སྒོ་ཁྱུད་ཕྱི་ཡི་སྟེགས་བུར་འབྱུང་བཞི་བྲི། །པདྨའི་འདབ་མ་རྣམས་དང་འཁོར་ལོའི་རྩིབས། །ཐིག་གདབ་སྤྱི་དང་མཚུངས་པར་ཤེས་པར་བྱ། །བཞི་བརྒྱད་བཅུ་དྲུག་སྐུ་ཡི་པད་འདབ་གྲངས། །དེ་ནས་སྐམ་ཐིག་མ་ལུས་དབྱེ་བར་བྱ། །འདི་དག་ཞིབ་མོར་ལག་ལེན་མན་ངག་བཞིན། །མ་འཁྲུལ་ཤིན་ཏུ་སྙོམ་པར་ གདབ་པར་བྱ། །མཐར་ཐིག་སྐུད་ལ་མཆོད་པ་བཅུ་གཉིས་ཀྱིས་མཆོད།།

ཐིག་སྐུད་ཡེ་ཤེས་པ་རང་གི་སྙིང་ཁར་ཐིམ། ཉི་མ་གསུམ་པའི་བྱ་བའོ། །

སླར་ཡང་དཀྱིལ་འཁོར་གྱི་ས་གཞི་ལ་མཆོད་པ་བཅུ་གཉིས་ཀྱིས་མཆོད་ཅིང་། རྡུལ་ཚོན་ལ་ཡང་མཆོད་པ་བཅུ་གཉིས་ཀྱིས་མཆོད། སྦྲོ་ན་སའི་ལྷ་མོའི་གཏོར་མ་ཡང་ཕུལ། དེ་ནས་སློབ་དཔོན་དཀྱིལ་འཁོར་གྱི་དབུས་སུ་འདུག་སྟེ། འདི་ནི་ཆོས་ཉིད་དག་པ་སྟེ། །སེམས་ཅན་ཁམས་ནི་རབ་སྒྲོལ་བྱེད། །རང་ཉིད་རྒྱལ་པོ་རྡོ་རྗེ་འཆང་། །དེ་བཞིན་གཤེགས་པ་ཀུན་གྱི་གནས། །ཉེས་པ་ཀུན་ལས་རྣམ་པར་གྲོལ། །འཁོར་ལོའི་ནང་དུ་ཡང་དག་གནས། །ཨོཾ་བཛྲ་ཙི་ཏྟ་ས་མ་ཡ་ཧཱུྃ། ཞེས་བརྗོད་ཅིང་། ཐུགས་དཀྱིལ་གྱི་དབང་ལྡན་ནས་བརྩམས་ཏེ་གཡས་སྐོར་གྱིས་ཚོན་དགྱེ་ཞིང་། ཕྱི་ནས་སློབ་མས་ཀྱང་ངོ་། །ཚིགས་བཅད་དང་སྔགས་དེ་ཡང་ཚིག་གཞན་དང་སྦྲོ་བསྟུན་པའོ། །མཐར་འདྲི་བའི་བྱ་བ་རྫོགས་ནས། རྡུལ་མཚོན་གྱི་ལྷག་མ་ལ་ཡང་མཆོད་པ་བཅུ་གཉིས་ཀྱིས་མཆོད། རྡུལ་ཚོན་ཡེ་ཤེས་པ་རང་གི་སྙིང་གར་ཐིམ། ཐིག་གི་རྣམ་གཞག་རྒྱས་པ་དང་། །ཚོན་གྱི་མཚན་ཉིད་མཐའ་དག་ནི་དབང་ཆོག་ཆེན་མོ་ལས་ཤེས་པར་བྱ་ཞིང་། ཉི་མ་འདི་དག་ལ་ཞི་བའི་སྦྱིན་སྲེག་ཅི་འགྲུབ་ཏུ་བྱའོ། །ཉི་མ་བཞི་པ་དང་ལྔ་པའི་བྱ་བའོ། །

བཞི་པ་ནི། དཀྱིལ་འཁོར་ལེགས་པར་བྲིས་ཟིན་པ་ན། རོལ་མོའི་སྒྲ་དང་བཅས་ཏེ་བུམ་པའི་ སྟགས་བཟླ་བཞིན་དུ་བུམ་པ་འགོད་དེ། བུམ་པ་བཅུ་ཡོད་ན་བརྒྱད་པོ་ཕྱོགས་མཚམས་བརྒྱད་དུ་བཀོད། རྒྱལ་བ་ཤར་གྱི་ཤར་དང་། རྣམ་པར་རྒྱལ་བ་ནུབ་ཀྱི་ནུབ་ཏུ་སོར་གཉིས་སྤྲངས་པར་བཀོད། རྒྱལ་བའི་སྟེང་དུ་རྣམ་རྒྱལ་ཆེན་པོ་བཞག ཀ་ཕྱིས་སམ་དུང་ཆོས་ཀྱི་སྟོད་དུ། ཤ་ལྷ་བདུད་རྩི་ལྔ་དངོས་སམ། བདུད་རྩི་རིལ་བུ་ལྔ་བུ་བཞག་ལ། ཨོཾ་ཨཱཿཧཱུྃ་ཧོཿཧྲཱིཿ ཀྵཿ ལན་བདུན་བསྔགས་ཏེ་འཇོག་པར་བཤད་པ། ལག་ལེན་ལ་རྣམ་པར་རྒྱལ་བའི་བུམ་པའི་སྟེང་དུ་འཇོག ཅི་ཏེ་བུམ་པ་ལྔ་ཡིན་ན། ཕྱོགས་བཞིར་རེ་རེ། ཤར་གྱི་བུམ་པ་ལས་སོར་གཉིས་སྤྲངས་པའི་ཤར་དུ་རྒྱལ་བའི་བུམ་པ་དང་། དེའི་སྟེང་དུ་དུང་ཆོས་ནི་རྣམ་རྒྱལ་ཡིན་ལ། བདུད་རྩི་ལྔ་ནི་ནུབ་ཀྱི་བུམ་པའི་སྟེང་དུའོ། །དཀྱིལ་འཁོར་གྱི་

ཕྱོགས་མཚམས་བརྒྱད་དུ་སའི་སྙིགས་བུ་ལ་བ་བྱུང་དང་། དྲི་བཟང་གི་མཎྜལ་བྱ་ཞིང་། རྒྱལ་བའི་བུམ་པའི་མདུན་དུའང་ཁྲུ་གང་གི་མཎྜལ་ལྷག་པོར་བྱའོ། །དེ་དག་མ་འགྲུབ་ནའང་མཆོད་པ་རྒྱ་ཆེར་བཤམས་ཤིང་། ཁ་དོག་ལྔའི་བ་དན་དང་། ས་རྒྱན་གནམ་རྒྱན། གཏོར་མ་དང་གོས་ཟུང་ལ་སོགས་པ་འོག་ཏུ་དགོས་པའི་མཆོད་རྫས་དང་དབང་རྫས་དེ་དག་ཚོགས་པར་བྱས་ལ། མཚན་ཉིད་དང་ལྡན་པའི་སློབ་མ་བཞི་ལ་རྡོ་རྗེ་དྲིལ་བུ་དང་བཀའི་གནང་བ་སྦྱིན་ཏེ། སྒོའི་རྡོ་རྗེ་སློབ་དཔོན་དུ་བཞག   སློབ་མ་བཟང་པོ་ལྔ་པ་ནི་སྦྱིན་བསྲེག་བྱ་བའི་དོན་དུ་དང་། མཚན་ཉིད་དང་ལྡན་པའི་རྣལ་འབྱོར་མ་བཞི་ཡང་བུམ་པ་སྐྱོང་བའི་དོན་དུ་མཚམས་བཞིར་དགོད་པར་བྱ་སྟེ། དེ་དག་ཀྱང་དངོས་སུ་མེད་ན་ཡིད་ཀྱིས་བྱ་ཞིང་། སྦྱིན་བསྲེག་ཀྱང་རང་ཉིད་ཀྱིས་བྱ་བར་བཤད་དོ། །དེ་ལ་ཆོ་ག་བྱ་བའི་རིམ་པ་ནི་སྔོན་འགྲོ་གཏོར་མ་དང་། མཆོད་པ་བསངས་སྦྱངས་བྱིན་རླབས་ནས། གླུ་དང་རབ་གཏུམ་མ་རྣམས་གཤེགས་སུ་གསོལ། ཞེས་བདག་བསྐྱེད་ཀྱི་དཀྱིལ་འཁོར་ལུས་ལ་བསྡུ་བའི་བར་གོང་བཞིན། དེ་ནས་མདུན་བསྐྱེད་ཀྱི་དཀྱིལ་འཁོར། ཨོཾ་ཨཱཿཧཱུྃ་ཧོཿཕཊ་ཀྱིས་བསངས། སྭ་བྷཱ་ཝས་སྦྱངས། སྟོང་པའི་ངང་ལས་རྡོ་རྗེའི་རང་བཞིན་རྩིབས་བཅུ་པ་ཀླུམ་པོའི་དབུས་སུ་ཞེས་པ་ནས། བདེ་བ་ཆེན་པོའི་འཁོར་ལོ་རྒྱར་དཔག་ཚད་འབུམ་ཕྲག་ཕྱེད་པ་དང་། དེའི་ཡང་ནང་གི་ཕྱེད་དུ། སཱཾ་ཧཱིཾ་ཧཱཾ་ཤཱཾ་ཀྵཱཾ་ཡོངས་སུ་གྱུར་པ་ལས་གཙོ་བོའི་པདྨ་རྒྱར་དཔག་ཚད་སྟོང་ཕྲག་ཉི་ཤུ་རྩ་ལྔ་པ་དང་། དེའི་ལྟེ་བ་ལ་ཨཾ་ཡིག་ལས་བྱུང་བའི་ཟླ་བ་དང་། ཨཱཿཡིག་ལས་བྱུང་བའི་ཉི་མ་དང་། ཨ་ཡིག་ལས་བྱུང་བའི་སྒྲ་གཅན་གྱི་དཀྱིལ་འཁོར་རྣམས་སྟེང་ནས་སྟེང་དུ་བརྩེགས་པ་སྟེ། ཞེས་པ་ནས། བདེ་གཤེགས་འཕར་མའི་ཤར་དང་ཐུགས་ཀྱི་ཤར་སྒོར་ཙ་ཚ་ཛ་ཛྷ་ཉ། མི་མཚམས་སུ་ཙཱ་ཚཱ་ཛཱ་ཛྷཱ་ཉཱ། ཐུགས་ཀྱི་ལྷ་སྣམ་གྱི་ཤར་གྱི་གཡས་སུ་ཙིཾ་ཚིཾ་ཛིཾ་ཛྷིཾ་ཉིཾ། ཤར་ལྷོར་ཙཿཚཿཛཿཛྷཿཉཿ བདེ་གཤེགས་འཕར་མའི་ལྷོ་དང་ཐུགས་ཀྱི་ལྷོ་སྒོར་ཊ་ཋ་ཌ་ཌྷ་ཎ།

བདེན་བྲལ་དུ་ཊཱ་ཋཱ་ཌཱ་ཌྷཱ་ཎཱ། ཐུགས་ཀྱི་ལྷ་སྣམ་གྱི་ལྷོའི་གཡས་སུ་ཊཾ་ཋཾ་ཌཾ་ཌྷཾ་ཎཾ། ལྷོ་ནུབ་ཏུ་ཊཿཋཿཌཿཌྷཿཎཿ བདེ་གཤེགས་འཕར་མའི་བྱང་དང་ཐུགས་ཀྱི་བྱང་སྒོར་པ་ཕ་བ་བྷ་མ། དབང་ལྡན་དུ་པཱ་ཕཱ་བཱ་བྷཱ་མཱ། ཐུགས་ཀྱི་ལྷ་སྣམ་གྱི་བྱང་གི་གཡས་སུ་པཾ་ཕཾ་བཾ་བྷཾ་མཾ། བྱང་ཤར་དུ་པཿཕཿབཿབྷཿམཿ བདེ་གཤེགས་འཕར་མའི་ནུབ་དང་ཐུགས་ཀྱི་ནུབ་བསྒོར་ཏ་ཐ་ད་དྷ་ན། སྲིན་མཚམས་སུ་ཏཱ་ཐཱ་དཱ་དྷཱ་ནཱ། ཐུགས་ཀྱི་ལྷ་སྣམ་ལ་ནུབ་ཀྱི་གཡས་སུ་ཏཾ་ཐཾ་དཾ་དྷཾ་ནཾ། ནུབ་བྱང་དུ་ཏཿཐཿདཿདྷཿནཿ ཐུགས་ཀྱི་ལྷ་སྣམ་ལ་ལྷོའི་གཡོན་དུ་ཀཾ་ཁཾ་གཾ་གྷཾ་ངཾ། ནུབ་ཀྱི་གཡོན་དུ་ཀཱ་ཁཱ་གཱ་གྷཱ་ངཱ། ཤར་གྱི་གཡོན་དུ་ས་ཀྵ་ཧ་ཤ་ཥ། བྱང་གི་གཡོན་དུ་སཿཀྵཿཧཿཤཿཥཿརྣམས་ཡོངས་སུ་གྱུར་པ་ལས་པདྨའི་གདན་རྣམས་ཏེ། ཐམས་ཅད་ཀྱང་རྒྱ་བ་དང་། སྟོང་བུ་དང་འདབ་མ་དང་གེ་སར་དང་སྙིང་པོ་རྣམས་ཡོངས་སུ་རྫོགས་པ། ས་བོན་རེ་རེ་ལས་བྱུང་བ་སྟེ། བདེ་གཤེགས་འཕར་མའི་ཕྱོགས་བཞི་དང་། ཐུགས་ཀྱི་ལྷ་སྣམ་ལ། ཤར་དང་ལྷོའི་གཡས་དང་གཡོན་གཉིས་ཀར་དང་། བྱང་དང་ནུབ་ཀྱི་གཡས་དང་། ཤར་དང་བྱང་གི་སྒོ་རྣམས་སུ་པདྨ་དཀར་པོའོ། །བདེ་གཤེགས་འཕར་མ་དང་ཐུགས་ཀྱི་འཁོར་ལོའི་མཚམས་རྣམས་དང་། བྱང་དང་ནུབ་ཀྱི་གཡོན་དང་། ལྷོ་དང་ནུབ་ཀྱི་སྒོ་རྣམས་སུ་པདྨ་དམར་པོའོ། །པདྨ་དམར་པོ་བཅུ་གཉིས་ཀྱི་ལྟེ་བར་ལོའི་ཕྱོགས་ཉི་ཤུ་རྩ་བཞིའི་ཉ་བཅུ་གཉིས་རྣམ་པར་དག་པ། ཨ་ཡིག་ལས་བྱུང་བའི་ཟླ་བའི་དཀྱིལ་འཁོར་བཅུ་གཉིས་དང་། དཀར་པོ་བཅུ་གཉིས་ཀྱི་ལྟེ་བར་གནམ་སྟོང་བཅུ་གཉིས་རྣམ་པར་དག་པ་ཨཱ་ཡིག་ལས་བྱུང་བའི་ཉི་མའི་དཀྱིལ་འཁོར་ནས། བཀྲ་བ་དུ་མས་མཛེས་པར་གྱུར། དབུས་ཀྱི་གདན་གྱི་སྟེང་དུ་གཙོ་བོའི་མཚན་མ་ལྟར་གྱུར་པ་ནི། ཧཱུྃ་ལས་བྱུང་བའི་རྡོ་རྗེ་སྔོན་པོ་རྩེ་ལྔ་པ་དང་།

དེ་ལས་བྱུང་བའི་དཔལ་དུས་ཀྱི་འཁོར་ལོ་དྲི་མ་མེད་པའི་འོད་ཟེར་རྣམ་པ་ལྔ། ཞེས་པ་ནས། དཔག་བསམ་གྱི་ཤིང་སེར་པོ་རྣམས་སུ་གྱུར། གྱི་བར་སྒྲུབ་ཐབས་བཞིན་ལས། རྡོ་རྗེ་སེམས་དཔའི་དབུ་རྒྱན་ཅན་ཞེས་པ་དང་། སྣ་ཚོགས་ཡུམ་གྱི་རྡོ་རྗེ་སེམས་དཔའི་ཅོད་པན་ཅན་ཞེས་པ་འདིར་མི་དགོས། གཙོ་བོའི་ཐུགས་ཀར་ཨ་དང་རྡོ་རྗེ་ལས་སྐྱེས་པའི་རྡོ་རྗེ་སེམས་དཔའ་ཞལ་གསུམ་ཕྱག་དྲུག་པ། རྩ་བའི་ཞལ་དང་སྐུ་མདོག་སྔོན་པོ་ནས། རང་དང་འདྲ་བའི་ཤེར་ཕྱིན་མས་འཁྲིལ་པའི་བར་ལས་རྒྱལ་མཆོག་བཞིན། བདེ་གཤེགས་འཕར་མའི་མཚན་མ་རྣམས་ལྷར་གྱུར་པ་ནི། ཨི་ཡིག་ལས་བྱུང་བའི་རལ་གྲི་ནག་པོ་ཡོངས་སུ་གྱུར་པ་ལས། དོན་ཡོད་གྲུབ་པ་ནས། འོག་ཏུ་རྟོལ་འགགས་པའི་བུམ་པ་རྣམས་སུ་གྱུར། གྱི་བར་མངོན་རྟོགས་དང་འདྲ་བ་ལས། འཁོད་པར་གྱུར་ཞེས་པ་ཐམས་ཅད་ལ་བཞུགས་པའོ་ཞེས་འདོན་པ་བསྒྱུར། སྒོའི་མཚན་མ་རྣམས་ལྷར་གྱུར་པ་ནི། ཡཾ་ཡིག་ལས་བྱུང་བའི་རལ་གྲི་ནས། ཐབས་གཙོ་བོར་གྱུར་པ་པའོའི་བར་ལ་ འཁོད་པར་གྱུར་ཞེས་པ་རྣམས་ལ་ བཞུགས་པར་གྱུར། ཐུགས་ཀྱི་ལྷ་སྣམ་གྱི་མཚན་མ་རྣམས་ལྷར་གྱུར་པ་ནི། ཨ་ཡིག་ལས་བྱུང་བའི་རྡོ་རྗེ་ལྟུང་ཁུ་ནས། སྒྲ་རྡོ་རྗེ་མ་རྩ་བའི་ཞལ་དང་སྐུ་མདོག་སྔོན་མོ་ཞེས་པ་ནས། ཚངས་པའི་མགོ་བོ་གདོང་བཞི་པ་འཛིན་པའོའི་བར་ཏེ་ འཁོད་པར་གྱུར་རྣམས་ལ་བཞུགས་པའོ། །ཞེས་འདོན་པ་སྒྲོ།

ཧྐྵྨླྺྲྻཾ ཧྐྵྨླྺྲྻཱཾ ཞེས་པ་ནས། གཟུངས་མ་གྲངས་མེད་པ་དང་བཅས་པའོ། །གསུང་གི་དཀྱིལ་འཁོར་གྱི་ལྷ་སྣམ་ལ་གནས་པའི་མཚན་མ་རྣམས་ལྷར་གྱུར་པ་ནི། ཧ་ཡིག་ལས་བྱུང་བའི་གྲི་གུག་ནས། གཞོན་ནུ་མ་འཁོར་དང་བཅས་པ་ནི་གདོང་དྲུག་པའོ། །སྐུའི་དཀྱིལ་འཁོར་གྱི་ལྷ་སྣམ་ལ་གནས་པའི་མཚན་མ་རྣམས་ལྷར་གྱུར་པ་ནི། ཉ་ཉི་ ཉྀ་ཉུ་ཉླྀ་ཉཾ། ཞེས་པ་ནས། གཞོན་ནུ་འཁོར་དང་བཅས་པ་ནི་

གདོང་དྲུག་པའོ། །སྐུའི་དཀྱིལ་འཁོར་གྱི་སྒོ་ལ་གནས་པའི་མཚན་མ་རྣམས་ལྟར་གྱུར་པ་ནི། ཡ་ཡིག་ལས་བྱུང་བའི་དབྱུག་པ་ནག་པོ་ནས། ཁྲོ་བོའི་ལྷ་མོ་རྣམས་གཡོན་བརྐྱང་གི་སྟབས་ཀྱིས་གནས་པའོ། །སྐུའི་སྟེགས་བུ་ལ་རྟ་བབས་ཀྱི་ཀ་བའི་ནང་རོལ་ན་གནས་པའི་མཚན་མ་རྣམས་ལྟར་གྱུར་པ་ནི། ཧྃ་ཧྂ་ལས་བྱུང་བའི་ནས། རིན་པོ་ཆེ་འཛིན་པའོ། །དུར་ཁྲོད་འཁོར་ལོའི་མཚན་མ་རྣམས་ལྟར་གྱུར་པ་ནི། ཧྐྵྨླྺཪྻ དང་གྲི་གུག་ནས། སྣ་ཚོགས་པ་འཛིན་པ་རྣམས་ཀྱང་འཁོད་པར་གྱུར། གསུང་གི་སྟེགས་བུའི་མཚན་མ་རྣམས་ལྟར་གྱུར་པ་ནི། ཙཿཚཿཛཿཛྷཿཉཿརྣམས་ཡོངས་སུ་གྱུར་པ་ལས། སྒྲོལ་མ་ལས་བྱུང་བའི་ནས། ནུབ་སྒོའི་གཡོན་གྱི་སྟེགས་བུ་ལ་རིམ་པས་གནས་པའོ། །སྐུའི་སྟེགས་བུའི་མཚན་མ་རྣམས་ལྟར་གྱུར་པ་ནི། ཙིཾ་ཚིཾ་ཛིཾ་ཛྷིཾ་ཉིཾ་རྣམས་ཡོངས་སུ་གྱུར་པ་ནས། སེམས་ཅན་བསླུ་བར་མི་འདོད་མ་རྣམས་ནུབ་སྒོའི་གཡོན་གྱི་སྟེགས་བུ་ལ་རིམ་པས་གནས་པའོ། །ཞེས་པ་དེ་རྣམས་ནི་དམ་ཚིག་པ་བསྐྱེད་པའོ། །དེ་ནས། བདག་ཉིད་ཀྱི་ཐུགས་ཀར་ཧཱུྃ་ཡོངས་སུ་གྱུར་པ་ལས། རྡོ་རྗེ་སྔོན་པོ་རྩེ་ལྔ་པ་དང་། དེ་ལས་བྱུང་བའི་རྡོ་རྗེ་ཤུགས། ཞེས་པ་ནས། གཙུག་ཏོར་དུ་ཏ་ལས་ཐུགས་རྡོ་རྗེ་རྣམས་འཁོད་པར་གྱུར། དེ་ལྟར་དབང་བསྐུར་བས་དྲི་མ་མཐའ་དག་སྦྱངས་ཏེ་རྒྱས་བཏབ་པར་གྱུར་པ་ནི། གཙོ་བོ་ལ་རྡོ་རྗེ་སེམས་དཔའ་དང་། སྣ་ཚོགས་ཡུམ་ལ་མི་བསྐྱོད་པས་རྒྱས་བཏབ། རྣམ་པར་སྣང་མཛད་ལ་མི་བསྐྱོད་པ་ནས། གཉིས་དུ་མེད་པའི་ཨ་ཡིག་གོ །ལྷག་གནས་ཀྱི་སྐབས་སུ། སེམས་འགྲེལ་རྣམས་ཀྱི་ཐུན་མོང་མ་ཡིན་པའི་དགོངས་པས། དེ་བཞིན་གཤེགས་པ་རྣམས་ལ་མཆོད་ཅིང་གསོལ་བ་བཏབ་ནས། འགྲོ་འོང་མེད་པའི་ཚུལ་གྱིས་གཤེགས་སུ་གསོལ་བའི་ཕྱོགས་ལ་ནི། འདིར་སྟ་གོན་གྱི་ལྷ་དང་ཁྲེ་མི་དགོས་ཏེ། གསོལ་བ་བཏབ་པའི་ལྷ་རྣམས་ཡེ་ཤེས་སེམས་དཔའི་ཚུལ་དུ་ཞུགས

ཟིན་པས་སོ། །བསྡུས་རྒྱུད་གཞན་གྱི་དགོངས་པ་འཕགས་ཡུལ་གྱི་པཎ་གྲུབ་མང་པོས་བཀྲལ་བ་ལྟར་ན། ལྷག་གནས་ཀྱི་ལྷ་རྣམས་ནམ་མཁར་འདེགས་པ་ཤས་ཆེ་ཞིང་རང་གི་སྙིང་ཁར་བསྡུ་བ་དང་། རང་བཞིན་གྱི་གནས་སུ་གཤེགས་པའང་ཡོད་མོད་ཀྱི། སྐབས་འདིའི་གོང་འོག་ཅི་རིགས་པར་འཇུག་པར་བཞེད་དེ། དེའི་ཚུལ་ལ་མོས་ན་ནི་རྡོ་རྗེ་ཕྲེང་བ་སོགས་ལས་རྟོགས་པར་བྱ་ཞིང་། བར་འདིར་སྒྲོ་ན་མདུན་བསྐྱེད་ཀྱི་བཟླས་པ་ཡང་ཅུང་ཟད་བྱའོ། །དེ་དག་ནི་དཀྱིལ་འཁོར་རབ་ཏུ་གནས་པའོ། །

དེ་ནས་མཆོད་པ་རྒྱ་ཆེར་བཤམས། གོང་བཞིན་མཆོད་པ་བསངས་སྦྱངས་བྱིན་གྱིས་བརླབས། རང་བཞིན་གྱི་གནས་ནས་བཅོམ་ལྡན་འདས་དུས་ཀྱི་འཁོར་ལོའི་དཀྱིལ་འཁོར། བླ་མ་ཡི་དམ་སངས་རྒྱས་བྱང་ཆུབ་སེམས་དཔའི་ཚོགས་དང་བཅས་པ་ཐམས་ཅད་མཆོད་པའི་ཡུལ་དུ། ཞེས་པ་ནས། ཤི་ཧཱུྃ་ཊཀྐི ཞེས་པའི་བར་གོང་གསོལ་བ་གདབ་པའི་སྐབས་བཞིན་ནོ། །སྐབས་འདིར་མཆོད་རྣམས་ཀྱི་སྟེང་དུ་དངོས་སུ་མཆོད་པ་རྒྱ་ཆེར་འབུལ་ཞིང་། མཆོད་ཡོན་གྱི་སྔོན་དུ་ཡང་རུང་སྟེ། ལྷ་ཐམས་ཅད་ཀྱི་མཚན་ནས་སྨོས་ཏེ་འབུལ་བ་ཡིན་ཞིང་། མཚན་རྣམས་ནི་ལེགས་སྦྱར་གྱི་སྐད་དག་པོར་འདོན་ཤེས་ན་མཆོག་ཡིན་མོད་ཀྱང་། དཀའ་ཚེགས་ཆེ་ལ་མ་དག་པའི་རྒྱ་སྐད་དུ་རློམ་པ་བས། བོད་སྐད་ཉིད་ཚིགས་ཆུང་ཤིང་དོན་ལ་འགྱུར་བས། ཨོཾ་དཔལ་དུས་ཀྱི་འཁོར་ལོ་ལ་ན་མཿ ཨོཾ་སྭཱ་ཚོགས་ཡུམ་ལ་ན་མཿ ཞེས་སོགས་ཀྱིས་མཆོན་ནོ།། སྐབས་འདིར་དགུས་འགྲོ་ཉིད་བཤད་པར་བྱ་སྟེ། རྣམ་དག་ཡེ་ཤེས་བདུད་རྩིའི་ཆུ་གཏེར་ནི། །རབ་དྭངས་ཁ་དོག་དྲི་རོ་ཕུན་སུམ་ཚོགས། །ཞལ་གྱི་རྟོག་པའི་དྲི་སེལ་ཡོན་ཆབ་འདི། །དུས་ཀྱི་འཁོར་ལོའི་ལྷ་ཚོགས་མཉེས་ཕྱིར་འབུལ། །ཨོཾ་ཨཱཿཧྲཱི་བྲ་ཝ་ར་སད་ཀཱ་རཾ་ཨརྒྷཾ་ཨཱཙྪ་མ་ནཾ་པྲ་ཏཱིཙྪ་ན་མཿ ཚིག་རྐང་དང་པོ་གཉིས་འདྲ་བ་ལ། ཞབས་ཀྱི་པདྨའི་དྲི་སེལ་སྤྲོས་ཀྱི་ཆུ། །ཞེས་པ་དང་། པཱདྱཾ། དེ་བཞིན་དུ། ཀུན་ཏུ་འཕོ་བའི་གདུང་སེལ་འཁོར་འབྱུང་འདི། །ཁྲོ་ཤཱ་ནཾ། ཡན་ལག་བརྒྱད་ལྡན་རྡོ་རྗེ་ཨཀྵོའི་

རྒྱུན། །ཨརྒྷཾ་ཞེས་པས་ཆུ་བཞི་ཕུལ། དེ་ནས་མཆོད་པ་བཅུ་གཉིས་ལ། ཡོ་བྱད་ཀྱིས་མཆོད་པ་ནི། ཁམས་གསུམ་དབང་ཕྱུག་བཅོམ་ལྡན་འདས། །སོགས་གོང་བཞིན་ནོ། །ལྷ་མོས་མཆོད་པ་ནི། ཙ་སྟེ་ཐུང་རིང་ལས་སྐྱེས་པའི། །དྲི་ཆབ་མ་དང་ཕྲེང་བ་མ། །ནམ་མཁའ་ཁྱབ་པའི་ཚོགས་སྤྲུལ་ཏེ། །དཀྱིལ་འཁོར་ལྷ་ལ་མཆོད་པར་འབུལ། །ཨོཾ་ [illegible] བཛྲ་གནྡྷེ་གནྡྷ་ཨརྩ་ནཾ་ཀུ་རུ་ཀུ་རུ་སྭཱ་ཧཱ།<རྡོ་རྗེ་དྲི་མས་དྲི་ཡི་མཆོད་པ་རྣམས་མཛོད་མཛོད།> ཨོཾ་ [illegible] བཛྲ་མཱ་ལེ་མཱ་ལ་ཨརྩ་ནཾ་ཀུ་རུ་ཀུ་རུ་སྭཱ་ཧཱ།<རྡོ་རྗེ་ཕྲེང་བ་མས་ཕྲེང་བའི་མཆོད་པ་རྣམས་མཛོད་མཛོད།> ཏ་སྟེ་ཐུང་རིང་ལས་སྐྱེས་པའི། །བདུག་སྤོས་མ་དང་སྣང་གསལ་མ། །ནམ་མཁའ་ཁྱབ་པའི་ཚོགས་སྤྲུལ་ཏེ། །དཀྱིལ་འཁོར་ལྷ་ལ་མཆོད་པར་འབུལ། །ཨོཾ་ [illegible] བཛྲ་དྷཱུ་པེ་དྷཱུ་པ་ཨརྩ་ནཾ་ཀུ་རུ་ཀུ་རུ་སྭཱ་ཧཱ།<རྡོ་རྗེ་བདུག་སྤོས་མས་བདུག་སྤོས་ཀྱི་མཆོད་པ་རྣམས་མཛོད་མཛོད།> ཨོཾ་ [illegible] བཛྲ་པྲ་དཱི་པེ་པྲ་དཱི་པ་ཨརྩ་ནཾ་ཀུ་རུ་ཀུ་རུ་སྭཱ་ཧཱ།<རྡོ་རྗེ་སྒྲོན་མེ་མས་སྒྲོན་མའི་མཆོད་པ་རྣམས་མཛོད་མཛོད།>པ་སྟེ་ཐུང་རིང་ལས་སྐྱེས་པའི། །ཞལ་ཟས་མ་དང་འབྲས་བུ་མ། །ནམ་མཁའ་ཁྱབ་པའི་ཚོགས་སྤྲུལ་ཏེ། །དཀྱིལ་འཁོར་ལྷ་ལ་མཆོད་པར་འབུལ། །ཨོཾ་ [illegible] བཛྲ་ཨ་མྲྀ་ཏེ་ནཻ་ཝེ་ཏྱ་པཱུ་ཛཱ་ཀུ་རུ་ཀུ་རུ་སྭཱ་ཧཱ།<རྡོ་རྗེ་བདུད་རྩི་མས་ཞལ་ཟས་ཀྱི་མཆོད་པ་རྣམས་མཛོད་མཛོད།> ཨོཾ་ [illegible] བཛྲ་ཨཀྟཱ་ཏེ་ཨཀྟཱ་ཏ་ཕ་ལ་ཨརྩ་ནཾ་ཀུ་རུ་ཀུ་རུ་སྭཱ་ཧཱ།<རྡོ་རྗེ་མ་ཉམས་མས་མ་ཉམས་པའི་འབྲས་བུའི་མཆོད་པ་རྣམས་མཛོད་མཛོད།> ཏ་སྟེ་ཐུང་རིང་ལས་སྐྱེས་པའི། །སྙིག་མོ་དང་ནི་བཞད་པ་མ། །ནམ་མཁའ་ཁྱབ་པའི་ཚོགས་སྤྲུལ་ཏེ། །དཀྱིལ་འཁོར་ལྷ་ལ་མཆོད་པར་འབུལ། །ཨོཾ་ [illegible] བཛྲ་ལཱ་སྱེ་ཧཱསྱ་ཨ་ནྲྀ་ར་ཊ་པཱུ་ཛཱ་ཀུ་རུ་ཀུ་རུ་སྭཱ་ཧཱ།<རྡོ་རྗེ་སྙིག

མོས་གོས་རྒྱན་གྱི་མཆོད་པ་རྣམས་མཛོད་མཛོད།> ཨོཾ་ དྥྐྐྐྣྲྀ་ བཛྲ་དྷཱུ་པ་ཀྣཱ་ཨཱ་དར་ཤ་པྲ་ཏྱེ་ཧཱུཾ་ཀུ་
རུ་ཀུ་རུ་སྭཱ་ཧཱ།<རྡོ་རྗེ་བཞད་མས་དྲིལ་བུ་མེ་ལོང་གི་ མཆོད་ པ་ རྣམས་མཛོད་ མཛོད།> ཀ་ སྟེ་
ཐུང་ རིང་ ལས་ སྐྱེས་ པའི། །སིལ་ སྙན་ མ་ དང་ གར་ མཁན་ མ། །ནམ་ མཁའ་
ཁྱབ་ པའི་ ཚོགས་ སྤྲུལ་ ཏེ། །དཀྱིལ་ འཁོར་ ལྷ་ ལ་ མཆོད་ པར་ འབུལ། །ཨོཾ་ གྑྒྒྲ་
བཛྲ་ བཱ་ དྱེ་ བཱ་ དྱཾ་ པྲ་ ཏྱེ་ ཧཱུཾ་ ཀུ་ རུ་ ཀུ་ རུ་ སྭཱ་ཧཱ།<རྡོ་རྗེ་སིལ་སྙན་མས་སིལ་སྙན་གྱི་མཆོད་པ་
རྣམས་མཛོད་ མཛོད།> ཨོཾ་ གྑྒྒྒྲ་ བཛྲ་ནྲི་ཏྱེ་ནྲི་ཏྱཾ་པྲ་ཏྱེ་ཧཱུཾ་ཀུ་རུ་ཀུ་རུ་སྭཱ་ཧཱ།<རྡོ་རྗེ་གར་མས་གར་
གྱི་ མཆོད་ པ་ རྣམས་ མཛོད་ མཛོད།> ས་སྟེ་ཐུང་རིང་ལས་སྐྱེས་པའི། །གླུ་དབྱངས་
མ་ དང་ འདོད་ པ་ མ། །ནམ་ མཁའ་ ཁྱབ་ པའི་ ཚོགས་ སྤྲུལ་ ཏེ། །དཀྱིལ་
འཁོར་ ལྷ་ ལ་ མཆོད་ པར་ འབུལ། །ཨོཾ་ སྐྐྐཧྐྐ་ བཛྲ་ གཱི་ ཏེ་ གཱི་ ཏཾ་ པྲ་ ཏྱེ་ ཧཱུཾ་ ཀུ་ རུ་ ཀུ་ རུ་
སྭཱ་ཧཱ། <རྡོ་ རྗེ་ གླུ་ མས་ གླུའི་ མཆོད་ རྣམས་ མཛོད་མཛོད་ མཛོད།> ཨོཾ་ སྐྐྐཧྐྐ་ བཛྲ་
ཀཱ་ མེ་<རྡོ་ རྗེ་ འདོད་ མས་> སརྦ་ <ཐམས་ ཅད་> བུདྡྷ་<སངས་ རྒྱས་>
བོ་དྷི་<བྱང་ཆུབ་> སཏྭཱ་ནཱཾ་<སེམས་དཔའ་རྣམས་> ཀྲོ་ དྷ་ ཨཱ་ དཱི་ ནཱཾ་<ཁྲོ་བོ་ལ་ སོགས་ པ་
རྣམས་ཀྱི་> བཛྲ་ སུ་ ར་ ཏ་ པྲ་ ཧཱུཾ་ ཀུ་ རུ་ ཀུ་ རུ་ སྭཱ་ཧཱ།<རྡོ་རྗེ་ཤིན་ཏུ་དགའ་བའི་མཆོད་པ་རྣམས་མཛོད་
མཛོད།> སྒྲུབ་ འཛམ་ ཡང་ བ་ ལྷ་ ཡི་ གོས། །མི་ ཕྱེད་ རྡོ་ རྗེའི་ སྐུ་ བསྙེས་ ལ། །མི་ ཕྱེད་
དད་ པས་ བདག་ འབུལ་ ན། །བདག་ཀྱང་ རྡོ་ རྗེའི་ སྐུ་ ཐོབ་ ཤོག །ཨོཾ་ ཤྲཱི་ ཀཱ་ ལ་ ཙཀྲ་
ས་ པ་ རི་ ཝཱ་ རེ་ བྷྲཱུཿབཛྲ་ བསྟྲ་ ཨཱཿཧཱུྃ། རབ་ འབར་ ནོར་ བུ་ རིན་ ཆེན་ ཨིནྡྲ་ ནཱི་ལ། །
གསེར་དངུལ་ལ་སོགས་རིན་ཆེན་མེ་ཏོག་དང་། །རེག་ན་བདེ་བ་རྣམ་མང་གོས་ཀྱི་
ཚོགས། །ཙནྡན་ལ་སོགས་དྲི་བཟང་སྤྱུར་བའི་ཆབ། །དྲི་ཞིམ་བདུག་སྤོས་བསྲེགས་
པའི་སྤྲིན་ཚོགས་དང་། །རྩི་བཅུད་འབྲུ་མར་དང་བཅས་སྒྲོན་མེའི་ཚོགས། །གྲགས་

སྟོང་གཉིས་སུ་མེད་པའི་དྲིལ་བུའི་སྒྲ། །གསལ་སྣང་གཟུགས་བརྙན་འཆར་བའི་མེ་ལོང་དང་། །ལྷ་རྫས་བླ་བྲེ་ནམ་མཁའི་ཚད་འཇལ་བྱེད། །རྣམ་མང་འབྲས་བུ་སྣ་ཚོགས་བཅུད་གཏེར་ཞིང་། །ལྷབ་ལྷུབ་གཡོ་བ་བ་དན་རྣམ་ལྔའི་ཚོགས། །འཛོ་སྒེག་རྣམ་འགྱུར་སྒྲོ་བའི་གར་མཁན་དང་། །སྒྲ་སྙན་སྣ་ཚོགས་རོལ་མོའི་མཆོད་པ་སྟེ། །བཅུ་གསུམ་དཀྱིལ་འཁོར་ལྷ་ཚོགས་རྣམས་ལ་འབུལ། །ཡན་ལག་བཅུ་གཉིས་འཕོ་བ་རབ་འགགས་ནས། །བཅུ་གསུམ་རྡོ་རྗེ་འཛིན་པའི་ས་ཐོབ་ཤོག །ཨོཾ་ཨཱཿཧཱུྃ་ཧོཿཤྲཱི་ཀཱ་ལ་ཙཀྲ་མཎྜལ་ས་པ་རི་ཝཱ་རེ་བྷྱཿ ཏྲ་ཡོ་ད་ཤ་པཱུ་ཛ་མེ་གྷ་ས་མུ་དྲ་སྥ་ར་ཎ་ས་མ་ཡ་ན་མཿ རབ་དྭངས་ཡན་ལག་བརྒྱད་ལྡན་ཆུ་གཙང་དང་། །འོ་ཆབ་མེ་ཏོག་བཅས་པའི་མཆོད་ཡོན་བཟང་། །རླུང་གིས་བསྐྱོད་པའི་དྲི་བཟང་མཁའ་ཁྱབ་དང་། །ལྷན་ཅིག་སྐྱེས་དང་སྦྱར་བའི་བདུག་སྤོས་དང་། །ཨུཏྤལ་པདྨ་ལ་སོགས་མེ་ཏོག་བཀྲ། །མ་ཉམས་ས་ཧ་ཀ་རའི་འབྲས་བུ་སྨིན། །སྨན་མཆོག་དབང་པོ་ལ་སོགས་འབྲུ་སྣ་ཚོགས། །ཉི་ཟླ་ནོར་བུ་ལ་སོགས་སྣང་གསལ་ཚོགས། །བདུད་རྩི་རོ་བརྒྱ་ལྡན་པའི་ལྷ་བཤོས་དང་། །ཀཱཉྩུ་ལི་ཀ་ལྷ་ཡི་གོས་ཀྱི་མཆོག །མཆོད་པ་རྣམ་བཅུ་ཕུལ་བས་ས་བཅུ་ཐོབ། །དཀྱིལ་འཁོར་རྣམ་བཅུ་སྒྲིབ་བྲལ་ཐོབ་པར་ཤོག །ཨོཾ་ཨཱཿཧཱུྃ་སོགས་གོང་གི་སྔགས་དང་འདྲ་བ་ལས། ཏྲ་ཡོ་ད་ཤ་ཞེས་པའི་ཚབ་ཙ་ཏུརྡ་ད་ཤ་ཞེས་པ་འཇུག ཇི་ལྟར་སྔོན་གྱི་སངས་རྒྱས་ལ། བཀྲ་ཤིས་དཔལ་བེའུ་གཡུང་དྲུང་འཁྱིལ། །དགེ་བའི་དོན་དུ་མངའ་བ་ལྟར། །དེ་བཞིན་བདག་ཀྱང་དབུལ་བར་བགྱི། །ཇི་ལྟར་སྔོན་གྱི་སངས་རྒྱས་ལ། །གསེར་གྱི་འཁོར་ལོ་སྨུ་ཁྲུད་ཅན། །ཚངས་པ་ཆེན་པོས་ཕུལ་བ་ལྟར། །དེ་བཞིན་བདག་ཀྱང་དབུལ་བར་བགྱི། །ཇི་ལྟར་སྔོན་གྱི་སངས་རྒྱས་ལ། །འདམ་གྱི་སྐྱོན་གྱིས་མ་གོས་པའི། །པདྨ་དཀར་

པོ་ཕྱུལ་བ་ལྟར། །དེ་བཞིན་བདག་ཀྱང་འབུལ་བར་བགྱི། །ཇི་ལྟར་སྔོན་གྱི་སངས་རྒྱས་ལ། །ཉོན་མོངས་བདུད་ལས་རྒྱལ་བ་ཡི། །ཆོས་ཀྱི་རྒྱན་མཚན་ཕྱུལ་བ་ལྟར། །དེ་བཞིན་བདག་ཀྱང་དབུལ་བར་བགྱི། །ཇི་ལྟར་སྔོན་གྱི་སངས་རྒྱས་ལ། །གདུགས་དཀར་གསེར་གྱི་ཡུ་བ་ཅན། །ཕྱུལ་བ་དེ་བཞིན་བདག་འབུལ་ན། །ཅི་བདེ་བར་ནི་བཞེས་སུ་གསོལ། །ཇི་ལྟར་སྔོན་གྱི་སངས་རྒྱས་ལ། །རི་བ་ཐམས་ཅད་རྗོགས་མཛད་པའི། །བུམ་པ་བཟང་པོ་ཕྱུལ་བ་ལྟར། །དེ་བཞིན་བདག་ཀྱང་དབུལ་བར་བགྱི། །ཇི་ལྟར་སྔོན་གྱི་སངས་རྒྱས་ལ། །སྙན་པ་ཕྱོགས་བཅུར་སྒྲོག་པ་ཡི། །འབུད་དུང་གཡས་འཁྱིལ་ཕྱུལ་བ་ལྟར། །དེ་བཞིན་བདག་ཀྱང་དབུལ་བར་བགྱི། །ཇི་ལྟར་སྔོན་གྱི་སངས་རྒྱས་ལ། །ན་བཟའ་གསེར་གྱི་ཉ་རིས་ཅན། །ཕྱུལ་བ་དེ་བཞིན་བདག་འབུལ་ན། །ཅི་བདེ་བར་ནི་བཞེས་སུ་གསོལ། །དེ་ནས་རྒྱལ་སྲིད་སྣ་བདུན་ནི། བདེ་བར་གཤེགས་པ་ཐམས་ཅད་ལ། །འཁོར་ལོ་རིན་ཆེན་འདི་འབུལ་བས། །ཞེས་སོགས་ཚིགས་བཅད་སྤྱི་ཁྱབ་ལས། འབུལ་སྔགས་གོང་གིས་རིགས་འགྲེ། དེ་བཞིན་དུ། ཁ་དོག་དབྱིབས་ལེགས་ཡིད་འོང་རྒྱན་ཕྲེང་ལྡན། །སོགས་སྤྱི་ཁྱབ་དང་མཐུན་པས་འདོད་ཡོན་ལྔ་ཕྱུལ། དེ་ནས་བཀྲ་ཤིས་རྫས་བརྒྱད་ནི། དྲི་མེད་ཆོས་ཀུན་གསལ་བའི་མེ་ལོང་དང་། །གཡས་འཁྱིལ་ཆོས་སྒྲ་མི་ཟད་སྒྲོག་པའི་དུང་། །དུག་གསུམ་ཉོན་མོངས་འཇོམས་པའི་གི་ཝཾ་དང་། ཞི་བཅུད་སྙིང་པོ་བདུད་རྩིའི་རང་བཞིན་ཞོ། །ཁམས་གསུམ་དབང་དུ་སྡུད་པ་ལི་ཁྲིའི་རྫས། །རྡོ་རྗེ་སེམས་དཔའི་ཚེ་སྒྲུབ་དུར་བའི་རྩྭ། །དོན་མཆོག་བླ་མེད་སྒྲུབ་པ་བིལ་བའི་འབྲས། །བགེགས་དང་བར་ཆད་ཀུན་འཇོམས་ཡུངས་ཀར་ཏེ། །རྒྱལ་བས་བྱིན་རླབས་བཀྲ་ཤིས་རྫས་བརྒྱད་པོ། །ཕྱུལ་བས་འགྲོ་ལ་དགེ་ལེགས་འཕེལ་བར་ཤོག །མནྡ་ལ་ཨརྒྷ་དྲ་བྱ།

བུམ་པ་འབུལ་བ་ནི། ནག་པོ་ར་རི་མེད་པ་ཡི། །བུམ་པ་ལྟོ་ཆེ་བྲི་ཚད་པ། །མཆུ་འཕྱང་མགྲིན་རིང་གདན་དང་ལྡན། །མགྲིན་པ་རས་བཟང་དག་གིས་དཀྲིས། །སྙིང་པོར་ལྡན་པའི་སྨན་སོགས་བཅུག །འདབ་མར་ལྡན་པའི་ལྷུག་མ་ཡང་། །དྲི་དང་ལྡན་པའི་ཁ་རྒྱན་ཅན། །བདུད་རྩིར་ལྡན་པ་ཡིས་ཀྱང་མཆོད། །ཀླཱ་ཤ་པཱུ་ར། དེ་ནས་དམ་རྫས་འབུལ་བ་ནི། ག་པུར་གླ་རྩི་ཀང་དང་བཞི་མཉམ་དང་། །སྤོབས་དང་མཆིན་པ་མཁྲིས་པ་ཉི་མ་དང་། །རྒྱུ་མ་པགས་པ་རྣམས་ཏེ་རྫས་བཅུ་པོ། །ཕུལ་བས་ཕ་རོལ་ཕྱིན་བཅུ་ཐོབ་པར་ཤོག །ད་ཤ་ས་མ་ཡ་ཧཱུྃ་ཧཱུྃ་ཕ། ཡུམ་ལྷའི་རང་བཞིན་མཆོག་ཏུ་རྣམ་དག་པའི། །ཤུ་བ་བཤང་གཅི་ཁྲག་དང་ཤ་རྣམས་དང་། །བྱང་ཆུབ་སེམས་མ་དྲུག་གིས་རྣམ་དག་པའི། །རྣ་བ་སྣ་དང་མིག་དང་ལྕེ་དབང་པོ། །བཤང་ལམ་ཕོ་མོའི་དབང་པོའི་དམ་ཚིག་དང་། །རྣལ་འབྱོར་མ་བརྒྱད་རྣམས་ཀྱིས་རྣམ་དག་པ། །རྣག་དང་བད་ཀན་ཤིག་དང་སྲིན་བུ་དང་། །ཆུ་སེར་དང་ནི་ཞག་དང་བ་སྤུ་སྐྲ། ཁྲོ་མོ་བཅུ་ཡིས་རྣམ་དག་དམ་ཚིག་ནི། །རྒྱུ་མ་མཁྲིས་པ་རུས་པ་རྐང་མར་དང་། །མཆིན་པ་གློ་བ་རྩ་དང་པགས་པ་དང་། །སྙིང་དང་ཚིལ་བུ་ལས་བྱུང་བདུད་རྩི་བཅུད། །རྣམ་དག་རང་བཞིན་རབ་གཏུམ་བཅུ་པོ་ཡིས། །མིག་རྣ་སྣ་ལྕེ་ལྟ་ག་བཤང་ལམ་དང་། །རྟགས་དང་མཆན་ཁུང་ལས་བྱུང་དྲི་མ་བརྒྱད། །དེ་ལྟར་དམ་རྫས་སུམ་ཅུ་རྩ་བདུན་གྱིས། །བདེ་ཆེན་དུས་ཀྱི་འཁོར་ལོའི་དཀྱིལ་འཁོར་མཆོད། །བྱང་ཆུབ་ཕྱོགས་ཆོས་སུམ་ཅུ་རྩ་བདུན་ཐོབ། །སུམ་ཅུ་བདུན་པའི་ལྷ་ཚོགས་རབ་འགྲུབ་ནས། །འགྲོ་ཀུན་བདེ་ཆེན་གནས་ལ་འགོད་པར་ཤོག །སཔྟ་ཏྲིང་ཤད་ས་མ་ཡ་ཧཱུྃ་ཕ། དེ་ནས་ནང་མཆོད་འབུལ་བ་དངོས་ནི། གོང་གསོལ་བཏབ་ཀྱི་སྐབས་སུ་བཤད་པ་བཞིན་ནོ། །མདུན་སྐྱེད་ཀྱི་ལྷ་ཚོགས་རྣམས་ཀྱི་སྐུ་ལ། རིགས་དྲུག་དགོད་པ་དང་། མཁའ་གསང་བྱིན་

གྱིས་བརླབ་པ་རྣམས་ཡིད་ཀྱིས་དྲན་པར་བྱས་ནས། ཨོཾ་ རྟྣོ་ ན་ པུ་ ཛ་ ཨ་ ཏུ་ རཀྵོ་ སྭ་ ཧཱ་ ཕཊ་ ཨཱཧྨ་ ཀོཥྛཾ། ཞེས་པས་གསང་བའི་མཆོད་པ་ཕུལ། དེ་ནས་མཆོད་པ་སྣ་ཚོགས་པ་འབུལ་བ་ནི། ཉོན་མོངས་མ་ལུས་བཅོམ་པའི་སྟག་ལྤགས་དང་། །སྒྲིབ་པ་ཀུན་བྲལ་གླང་ཆེན་པགས་པའི་གོས། །འཇིགས་བྱེད་ཧེ་རུ་ཀ་དཔལ་མཉེས་བྱེད་པ། །སྣ་ཚོགས་ན་བཟའི་མཆོད་པ་འབུལ་བར་བགྱི། །དབང་སྔོན་ཀརྐེ་ཏ་ན་ཆུ་ཤེལ་དང་། །པད་དམར་མ་ར་ག་ཏ་མུ་ཏིག་དང་། །ཛམྦུ་ཆུ་བོའི་གསེར་དང་དངུལ་ལ་སོགས། །བཟའ་དང་བཅའ་བ་རྣམ་པ་སྣ་ཚོགས་དང་། །ཙམ་པ་སྤོང་བུ་འདབ་མ་མེ་ཏོག་དང་། །ལྗོན་ཤིང་ལ་སོགས་རྣམ་པ་སྣ་ཚོགས་པ། །བསོད་ནམས་སྤེལ་ཕྱིར་དཀྱིལ་འཁོར་ལྷ་ལ་འབུལ། །རལ་གྲི་ཁང་པ་པགས་པ་སྐྱེད་མོས་ཚལ། །མལ་ཆ་གོས་དང་མཆིལ་ལྷམ་རིན་པོ་ཆེ། །པདྨ་ཅན་སོགས་བཀྲ་ཤིས་ལྷ་མོ་བརྒྱད། །སྣ་ཚོགས་རིན་ཆེན་ལས་གྲུབ་ཁང་བཟང་དང་། །དཔག་བསམ་ཤིང་དང་བུམ་པ་བཟང་པོ་དང་། །འདོད་འཇོའི་བ་དང་རིན་ཆེན་རི་བོ་སོགས། །མཆོད་སྤྲིན་རྒྱ་མཚོས་དཀྱིལ་འཁོར་ལྷ་ཚོགས་མཆོད། །དབང་བསྐུར་དངོས་གྲུབ་དོན་དུ་ནི། །ལྷ་དང་བླ་མ་མཆོད་པའི་ཕྱིར། །ཚ་མོ་དང་ནི་བུ་མོ་དང་། །སྲིང་མོ་དེ་བཞིན་སྐྱེད་བྱེད་མ། །དེ་བཞིན་ཆུང་མའི་མ་དང་ནི། །དེ་བཞིན་ཞང་པོའི་བུད་མེད་དང་། །ཕ་ཡི་སྤུན་ཟླའི་ཆུང་མ་དང་། །དེ་བཞིན་ཕ་ཡི་སྲིང་མོ་དང་། །རང་གི་མ་ཡི་སྤུན་ཟླ་ཉིད། ཁྱིམ་པའི་རིགས་ཀྱིས་དབུལ་བར་བསྔགས། །རིག་མ་བཅུ་ཡིས་མཆོད་པར་བགྱི། །དབང་བསྐུར་བ་དང་དངོས་གྲུབ་དོན། །དགེ་སློང་དགེ་ཚུལ་རྣམས་ལ་ནི། །བླ་མས་སྦྱིན་པར་བྱ་བ་སྟེ། །ལྷ་མོ་བཅུ་ཡི་བདག་ཉིད་ཅན། །སྨྲུང་སོགས་རིམ་པས་དམངས་རིགས་མོ། །རྒྱལ་རིགས་དེ་བཞིན་བྲམ་ཟེ་མོ། །རྗེ་མོ་གདོལ་མོ་ཉ་པ་མོ། །གར་

མ་དེ་བཞིན་ཆོས་མཁན་མ། །ཀོ་ལྷགས་བྱེད་མ་གཏུམ་མོ་ནི། །མཐར་སྐྱེས་ཆོས་ཁམས་མ་སྐྱེ་བསྡུ། །རིག་མ་ཆེན་མོར་ཡང་དག་བརྗོད། །ཡོངས་སྤྱོད་གྲོལ་འབྲས་རབ་ཏུ་སྟེར། །གཞན་ཡང་སུམ་ཅུ་རྩ་དྲུག་རིགས། །རྣལ་འབྱོར་མ་བརྒྱའི་རིགས་བྱུང་བ། །མི་འགྱུར་བདེ་ཆེན་སྒྲུབ་པའི་ཕྱིར། །བླ་མ་དཀྱིལ་འཁོར་ལྷ་ལ་འདུལ། ། མཧཱ་པཻཊྟ་སྨུ་དྲཱ། ཀུནྡ་རབ་ཏུ་ཁྱབ་བྱེད་དྲི་བཟང་དང་། །རྣམ་དག་ཉི་མས་དག་བྱེད་མི་རྟོག་ཕྲེང་། །དོན་དམ་དབྱིངས་ཀྱི་དཀྱིལ་འཁོར་ལྷ་ལ་འབུལ། །འགྲོ་བས་རྣམ་དག་ཟླ་ནི་ཐོབ་པར་ཤོག །གཏུམ་མོ་འབར་བས་ཀུན་རྟོག་བསྲེགས་པའི་སྤྲོས། ། སྙིང་ནང་གཞོམ་མེད་འབར་བའི་སྣང་གསལ་ཚོགས། །དོན་དམ་དབྱིངས་ཀྱི་དཀྱིལ་འཁོར་ལྷ་ལ་འབུལ། །སྤྲོས་བྲལ་ཡེ་ཤེས་སྣང་བ་ཐོབ་པར་ཤོག །འདོད་ཡོན་གཞན་མཆོག་བདུད་རྩི་ཞལ་ཟས་ལྷ། །ཐིག་ལེ་ནོར་བུར་བཅིངས་པའི་མ་ཉམས་འབྲུ། དོན་དམ་དབྱིངས་ཀྱི་དཀྱིལ་འཁོར་ལྷ་ལ་འབུལ། །སྟོང་པའི་གཟུགས་ཀྱིས་བྱང་སེམས་འཆིང་བར་ཤོག །མ་དག་གནས་གྱུར་ཡེ་ཤེས་སྒྲིག་མོའི་ལུས། །ལུས་རླུང་རྡུ་ཏྲི་ཐིམ་པ་བཞད་སྒྲའི་དབྱངས། །དོན་དམ་དབྱིངས་ཀྱི་དཀྱིལ་འཁོར་ལྷ་ལ་འབུལ། །རྡོ་རྗེའི་སྐུ་དང་བཅུ་གཉིས་ས་ཐོབ་ཤོག །གཞོལ་མེད་ནཱ་དའི་རོལ་མོ་སིལ་སྙན་མཆོག །རྣམ་གསུམ་ཕྱག་རྒྱའི་རོལ་པ་བདེ་བའི་གར། །དོན་དམ་དབྱིངས་ཀྱི་དཀྱིལ་འཁོར་ལྷ་ལ་འབུལ། གྲགས་སྟོང་སྒྲ་དང་སྒྲུ་རྩལ་མཆོག་ཐོབ་ཤོག །སྒྲ་དབྱངས་རྒྱ་མཚོ་ཆོས་ཉིད་རྡོ་རྗེའི་གླུ། །མི་འགྱུར་བདེ་སྒྲུབ་ཕྱག་ཆེན་འདོད་པ་མོ། །དོན་དམ་དབྱིངས་ཀྱི་དཀྱིལ་འཁོར་ལྷ་ལ་འབུལ། ། རྡོ་རྗེའི་གསུང་དང་མི་འགྱུར་བདེ་ཐོབ་ཤོག །ཅེས་མཆོད་པ་བཅུ་གཉིས་ཀྱི་ངེས་དོན་དྲན་པས་མཆོད་པའོ།།

དེ་ནས་བསྟོད་པ་ནི། མཆོག་སྦྱིན་རྡོ་རྗེ་མཆོག་ཁྱོད་འདུད། །ནམ་ཡེ་ཤེས་སྐུ་ཉིད་ཁྱོད་ལ་འདུད། །ཀྱེ་བར་འདུད་ཉི་ཤུ་དང་། དུས་ཀྱི་འཁོར་ལོ་བདེ་ཆེན་པོ། །སྐུ་གསུམ་མཆོག་དང་དཀྱིལ་འཁོར་གསུམ། །རྡོ་རྗེ་གསུམ་མཆོག་རྡོ་རྗེ་དབྱིངས། །འགྱུར་བ་མེད་ལ་ཕྱག་འཚལ་ལོ། །རྣམ་རྟོག་སྣོམ་པ་ལས་འདས་པ། །ཕྱག་རྒྱ་ཆེན་པོ་མི་འགྱུར་བདེ། །གཟུགས་དང་འཛིན་པ་དབྱིབས་དག་དང་། །རྟོག་དང་དཔྱོད་པ་རྣམ་པར་སྤངས། །དྲི་ཟའི་གྲོང་ཁྱེར་རྣམ་པ་དང་། །པྲ་ཕབ་པ་ཡི་རང་བཞིན་ཅན། །ཤེས་རབ་ཐབས་ཀྱི་བདག་ཉིད་སྦྱོར། །ཨེ་ཝཾ་ཡི་གེ་དེ་ལ་འདུད། །སངས་རྒྱས་ཀུན་གྱི་བསྐྱེད་མཛད་མ། །སྐྱེ་བ་དང་ནི་འཇིག་པ་སྤངས། །ཀུན་ཏུ་བཟང་པོའི་སྦྱོད་པ་ཅན། །སྣ་ཚོགས་ཡུམ་དེ་ལ་ཕྱག་འཚལ། །ཨཱ་ལི་ཀཱ་ལི་སྙོམས་འཇུག་དང་། །ཧཾ་ཕཊ་ཡི་གེ་སོགས་སྤངས་ཀྱང་། །འགྱུར་བ་མེད་ལས་འབྱུངས་པའི་སྐུ། །དུས་ཀྱི་འཁོར་ལོ་དེ་ལ་འདུད། །ཀུན་མཁྱེན་ཡེ་ཤེས་སྐུ་ཞེས་པ། ཁྱབ་བདག་ཉི་མ་ལྷ་བུའི་སྐུ། །པདྨའི་འདབ་མ་རྒྱས་པའི་སྤྱན། །དེ་ཉིད་བཅུ་དྲུག་དབྱེ་བ་ལས། །སྐུ་བཞིའི་བདག་ཉིད་སངས་རྒྱས་ནི། །རྡོ་རྗེ་སེང་གེའི་གདན་བཞུགས་པ། །ལྷ་དང་ལྷ་མིན་གྱིས་བསྟོད་སྟོན། །ཚྭ་བཟང་གིས་གསོལ་དེ་ལ་འདུད། །རྣམ་པར་བཅས་ཀྱང་རྣམ་མེད་བཅོམ་ལྡན་འདས་མ་ཤེས་རབ་མ་སྟེ་དེ་ཡིས་འཁྱུད། །སྐྱེ་འཇིག་སྤངས་པའི་འགྱུར་མེད་བདེ་བ་དང་ལྡན་དགོད་པ་ལ་སོགས་བདེ་བ་སྤངས། །སངས་རྒྱས་རྣམས་ཀྱི་བསྐྱེད་མཛད་སྐུ་གསུམ་རྣམས་དང་ལྡན་ཞིང་དུས་གསུམ་ཡང་དག་རིག །ཀུན་མཁྱེན་མཆོག་གི་དང་པོའི་སངས་རྒྱས་བཅོམ་ལྡན་གཉིས་མེད་དེ་ཉིད་ལ་ཕྱག་འཚལ། །གང་ལ་ཐོག་མཐའ་དབུས་མེད་གནས་དང་ཞེས་པ་ནས། མཆོག་གི་ཟླ་ག་ཁྱོད་ལ་འདུད་དེ་ཁྱོད་ལ་འདུད། །ཅེས་པས

བསྟོད། གཞན་ཡང་སྤྲོ་ཞིང་ནུས་ན་ཆོས་རྗེ་ཀུན་མཁྱེན་ཆེན་པོས་མཛད་པའི་བསྟོད་ཆེན་དང་། འགྲེལ་ཆེན་དྲི་མ་མེད་པའི་འོད་ཀྱི་ལེའུ་སོ་སོ་དང་། མདོར་བསྡུས་སོ་སོའི་ཐོག་མར་འབྱུང་བའི་ཚིགས་བཅད་རྣམས་ཀྱིས་ཀྱང་བསྟོད་པར་བྱའོ། །

དེ་ནས་དཀྱིལ་འཁོར་མཆོད་པའི་གནས་སྐབས་སུ། །སྦྱིན་བསྲེག་བྱེད་པ་པོ་ལོགས་ན་ཡོད་ན་དེས་སྦྱིན་བསྲེག་བྱ་ཞིང་། མེད་ན་སློབ་དཔོན་གྱིས་སྐབས་འདིར་རྒྱས་པའི་སྦྱིན་བསྲེག་བྱའོ། །དེའི་རྗེས་སུ་དཀྱིལ་འཁོར་བསྲུང་བ་པོ་ཞིག་བཞག་ལ། དཀྱིལ་འཁོར་ཁང་པའི་ཕྱིར་རོལ་ཏུ་སོང་ནས་གཏོར་མ་གཏོང་སྟེ། དེ་ཡང་གཏོར་མ་དྲུག་གམ་བདུན་མཆོད་པ་དང་བཅས་པ་བཤམས། བྱིན་གྱིས་བརླབས་ནས། བསྲུང་མ་དྲུག་ཅུ་དང་མཁའ་འགྲོ་མའི་ཚོགས་ལ་གཏོར་ཆོག་བཞིན་ཕུལ། སྟེ་དྲུག་བསྲུང་མ་དྲུག་ཅུ་དང་། །རྡོ་རྗེ་མཁའ་འགྲོ་མའི་ཚོགས་རྣམས་དང་། སྲིད་པ་གསུམ་གྱི་འབྱུང་པོའི་ཚོགས་ཐམས་ཅད་གཏོར་མ་འདིས་ཚིམ་པར་མཛོད་ལ། བདག་ཅག་དཀྱིལ་འཁོར་གྱི་ལས་ལ་ཞུགས་པ་རྣམས་ཀྱི་ཡིད་ལ་བསམས་པའི་དོན་ཐམས་ཅད་སྒྲུབ་པ་དང་། བར་ཆད་ཐམས་ཅད་ལས་བསྲུང་བ་དང་བསྐྱབ་པ་དང་སྲིད་པ་དང་། དངོས་གྲུབ་ཀྱི་སྟོང་གྲོགས་དམ་པ་མཛད་དུ་གསོལ། ཞེས་འཕྲིན་ལས་བཅོལ་ལ། ཨོཾ་ཧྲིཿབི་ཤུདྡྷའི་སྔགས་ཀྱིས་འཐོར་འཐུང་འགྲོ་ཕྱོགས་སུ་སྤྲེངས། གཏོར་མ་རྣམས་ཕྱོགས་སོ་སོར་གཤེགས་སུ་གསོལ། སཏྭ་ དྷུཏྣ་ གཙྪ་ ཞེས་པའམ། དྲག་སྔགས་བཟླ་ཞིང་ཚམ་ཇམས་དང་བཅས་པས་བགེགས་རྣམས་བསྐྲད་ལ། ནང་མཆོད་དམ་དྲི་ཆུས་རེག་སྟེ། ཡི་གེ་དྲུག་པས་གནས་དྲུག་བྱིན་གྱིས་བརླབས། སློབ་དཔོན་གྱིས་སྟེང་མནན་ལ་ནང་དུ་འོང་། ཉེ་རེག་བྱས་ལ་བདག་འཇུག་ལ་སོགས་པའི་ལས་ལ་འཇུག་གོ །སློ་དབྱེ་བ་དང་མེ་ཏོག་འབུལ་བ་ལ་སོགས་པ་ནི་འདིར་མི་བཞེད་དོ། །

ལྔ་པ་ནི། སློབ་མ་དབང་བསྐུར་བའི་དོན་དུ་ནི་ངེས་པར་བདག་འཇུག་དགོས་པ་མ་ཡིན་ཞིང་།

དེའི་ཕྱིར་ཕྱོགས་འདིའི་རྒྱུད་འགྲེལ་ནས་གསལ་བར་མ་གསུངས་ལ། འོན་ཏེ་བསོད་ནམས་འཕེལ་བའི་དོན་དུ་ལུགས་གཞན་དང་བསྟུན་ཏེ་བྱེད་པ་ཡང་། བླ་མ་དམ་པའི་མན་ངག་སྟེ་ཚད་ལྡན་ཁོ་ནའོ།། དེ་ཡང་སློབ་མ་ལ་ཇི་ལྟར་བསྒྲུར་བ་ལྟར་གྱི་ཆོ་ག་མཐའ་དག་བླང་བ་དང་། ཆོ་གའི་གཙོ་བོ་རྣམས་བླང་བ་དང་། སྔགས་དབང་ཙམ་བླངས་ཀྱང་རུང་སྟེ། རྒྱས་པ་དང་འབྲིང་པོ་དང་བསྡུས་པའི་རིམ་པའོ། །དེ་ནས་དབུ་རྒྱན་ལ་སོགས་པའི་དབང་རྫས་རྣམས་མདུན་དུ་བཞག དུང་ཆོས་ཀྱི་ཆུ་ཙུང་ཟད་བཏུང་ལ་ཁྲུས་བྱས་ཏེ། ཇི་ལྟར་བལྟམས་པ་ཙམ་གྱིས་ན། །སོགས་ཤློ་ཀ་གཅིག་དང་། ཨོཾ་སརྦ་ཏ་ཐཱ་ག་ཏ་ཨ་བྷི་ཥེ་ཀ་ཏ་ས་མ་ཡ་ཤྲཱི་ཧཱུཾ། མཆུལ་ནི། དཔལ་དུས་ཀྱི་འཁོར་ལོའི་དཀྱིལ་འཁོར་དུ་འཇུག་པའི་ཡོན་དུ་དབུལ་བར་བགྱིའོ། །ཐུགས་རྗེས་འགྲོ་བའི་དོན་དུ་བཞེས་སུ་གསོལ། །བཞེས་ནས་བྱིན་གྱིས་བརླབ་ཏུ་གསོལ། །གུ་རུ་རཏྣ་སོགས་བརྗོད། དེ་ནས། མི་ཟད་འཁོར་བས་འཇིགས་པ་བདག་ནི་དེ་རིང་ཉིད་ནས་རྒྱལ་བ་རྣམས་ལ་སྐྱབས་སུ་ལྷག་པར་མཆི། ཁྱོད་ཀྱི་ཞབས་ཀྱི་ཆུ་སྐྱེས་ངེས་པར་སྲིད་པའི་འཇིགས་འཕྲོག་དག་ལ་ལུས་ངག་སེམས་ནི་དག་པས་སོ། །ཞེས་ལན་གསུམ་གྱིས་གསོལ་བ་གདབ། དེ་ནས། འདོད་པའི་རྡོ་རྗེ་ལ་ནི་རྡོ་རྗེ་དྲིལ་བུ་ཕྱག་རྒྱ་བླ་མ་དག་ཀྱང་སྤྱི་བོས་བཟུང་བར་བགྱི། །རིན་ཆེན་ལ་ནི་སྦྱིན་པ་སྦྱིན་བགྱི་འཁོར་ལོ་འདི་ལ་རྒྱལ་བ་མཆོག་གི་དམ་ཚིག་བསྲུང་བར་བགྱི། །རལ་གྲི་ལ་ནི་མཆོད་པ་བགྱི་སྟེ་གསལ་བར་ཆུ་སྐྱེས་རིགས་ལ་སྡོམ་པ་རྣམས་ནི་བསྲུང་བར་བགྱི། །སེམས་ཅན་རྣམས་ནི་ཐར་པའི་སླད་དུ་རྒྱལ་བ་བསྐྱེད་མཛད་རིགས་ལ་བྱང་ཆུབ་བདག་གིས་བསྐྱེད་པར་བགྱི། །ཞེས་ལན་གསུམ། ཨོཾ་ཨཿཧཱུཾ་ཧོཿཧཾ་ཀྵཿ བཛྲ་དན་ཏ་ཀཱཥྛ་<རྡོ་རྗེ་སོ་ཤིང་>ཙ་ཏུར་བི་མོ་ཀྵཱ་མུ་ཁ་<རྣམ་པར་ཐར་པའི་སྒོ་བཞི་> བི་ཤུད་དྷ་སྭ་བྷཱ་ཝ་<རྣམ་པར་དག་པའི་རང་བཞིན་> ཀཱ་ཡ་ཝཱཀ་ཙིཏྟ་ཛྙཱ་ན་<སྐུ་གསུང་ཐུགས་ཡེ་ཤེས་> མུ་ཁ་དན་ཏ་ཨཱ་དྷི་མ་

ལཾ་<ཁ་དང་སོ་ལ་སོགས་པ་དྲིམ་> བི་ཤོ་དྷ་ཡ་བི་ཤོདྷ་ཡ་ཧཱུཾ། <རྣམ་པར་སྦྱོངས་རྣམ་པར་སྦྱོངས།> སོ་ཤིང་དོར། དཔྲལ་བར་ཟླ་བའི་དཀྱིལ་འཁོར་ལ་ཨོཾ། མགྲིན་པར་ཉི་མའི་དཀྱིལ་འཁོར་ལ་ཨཱཿ སྙིང་གར་སྒྲ་གཅན་གྱི་དཀྱིལ་འཁོར་ལ་ཧཱུཾ། ལྟེ་བར་དུས་མེའི་དཀྱིལ་འཁོར་ལ་ཧོཿ གཙུག་ཏོར་དུ་ནམ་མཁའི་དཀྱིལ་འཁོར་ལ་ཧཾ། གསང་བར་ཡེ་ཤེས་ཀྱི་དཀྱིལ་འཁོར་ལ་ཀྵཿ ཨོཾ་ཧྲཱིཿབི་ཤུདྡྷེ་སརྦ་ཏྲྨཱ་སརྦ་པཱ་པཾ་ནིརྫྷ་ཨ་སྲི་ཤོ་དྷ་ཡ་སརྦ་བི་ཀལྤཱན་ཨ་པ་ན་ཡ་ཧཱུཾ། ཁྲུས་ཆུ་བཏུང་། ཨོཾ་ཨཱཿཧཱུཾ། བདུད་རྩི་ལྕེ་ལ་རེག དགའ་བ་ལ་དགའ་ཁྱོད་སུ་ཀྱི། །བདེ་ཆེན་བདག་ནི་སྐལ་བ་བཟང་། །དེ་ནས། ཨོཾ་སརྦ་ཡོ་ག་ཙིཏྟ་ཨུཏ་པཱ་ད་ཡཱ་མི༔ ཞེས་བརྗོད་ཅིང་སེམས་བསྐྱེད་ལ། མི་རྟོག་དང་བཅས་པའི་རྡོ་རྗེ་སྙིང་གར་བཟུང་སྟེ། ཨོཾ་སུ་ར་ཏེ་ས་མ་ཡ་སྟྭཾ་ཧོཿསིདྡྷི་བཛྲ་ཡ་ཐཱ་སུ་ཁཾ། རྡོ་རྗེ་སྤྱི་བོར་བཟུང་ནས། དེང་ཁྱོད་ལ་དེ་བཞིན་གཤེགས་པ་ཐམས་ཅད་ཀྱིས་བྱིན་གྱིས་བརླབ་པར་འགྱུར་གྱིས། ཁྱོད་ཀྱིས་ཀྱང་དེ་བཞིན་གཤེགས་པ་ཐམས་ཅད་ཀྱི་མཆོག་ཏུ་གསུང་པའི་དཀྱིལ་འཁོར་འདི། དཀྱིལ་འཁོར་དུ་མ་ཞུགས་པ་རྣམས་ལ་སྨྲ་བར་མི་བྱ་ཞིང་། མ་དད་པར་ཡང་མི་བྱའོ། །ཞེས་བརྗོད་ནས། ཨོཾ་ཨཱཿཡ་མཱན་ཏ་ཀྲིཏ་ཧཱུཾ། ཞེས་བརྗོད་ཅིང་ཁྲིད་དེ། ཨཱཿཁཾ་བཱི་ར་ཧཱུཾ། ཞེས་པས་ཡོལ་བའི་ནང་དུ་བཙུག་ནས་བསམས་ལ། མཧཱ་ར་ཏ་སུ་དྲྀ་ཌྷ་སུ་ཏོ་ཥྱ་སུ་སུ་ཁེ་བཛྲ་སཏྭ་ཨདྱ་སིདྡྷ་མཾ། ཞེས་འདོན་ཞིང་བསྐོར་བ་བྱེད་པར་མོས། ཐལ་མོ་སྦྱར་བས་དཀྱིལ་འཁོར་གྱི་ཤར་སྒོར། ཨོཾ་སརྦ་ཏ་ཐཱ་ག་ཏ་པཱུ་ཛོ་པ་སྠཱ་ན་ཡ་ཨཱཏ་མཱ་ནཾ་ནིརྱཱ་ཏ་ཡཱ་མི། སརྦ་ཏ་ཐཱ་ག་ཏ་བཛྲ་སཏྭ་ཨ་དྷི་ཏིཥྛ་མཾ། ཞེས་པ་དང་། ཡང་དེ་ཉིད་ལས། ཨོཾ་སརྦ་ཏ་ཐཱ་ག་ཏ་པཱུ་ཛ་ཀརྨ་ཎི། ཨཱཏྨཱ་ནཾ་ནིརྱཱ་ཏ་ཡཱ་མི། སརྦ་ཏ་ཐཱ་ག་ཏ་བཛྲ་ཀརྨ་ཀུ་རུ་མཾ། ཞེས་པ་དང་། ལྷོར། ཨོཾ་སརྦ་ཏ་ཐ་ག་ཏ་པཱུ་ཛ་ཨ་བྷི་ཥེ་ཀཱ་ཡ་ཨཱཏྨཱ་ནཾ་ནིརྱཱ་ཏ་ཡཱ་མི། སརྦ་ཏ་ཐཱ་ག་ཏ་བཛྲ་རཏྣ་ཨ་བྷི་ཥིཉྩ་མཾ། ཞེས་པ་དང་། ནུབ་ཏུ།

ཨོཾ་སརྦ་བུདྡྷ་པུ་ཛཱ་པསྦཱ་ནཱ་ཡ་ཨཱཏྨཱ་ནཾ་ནི་རྱཱ་ཏ་ཡཱ་མི། སརྦ་ཏ་ཐཱ་ག་ཏ་བཛྲ་བཻ་རོ་ཙ་ན
ཨ་བྷི་ཥིཉྩ་མཾ། ཞེས་པ་དང་། བྱང་དུ། ཨོཾ་སརྦ་ཏ་ཐཱ་ག་ཏ་པུ་ཛ་པྲ་ཝརྟ་ནཱ་ཡ་ཨཱཏྨཱ་ནཾ
ནི་རྱཱ་ཏ་ཡཱ་མི། སརྦ་ཏ་ཐཱ་ག་ཏ་བཛྲ་ཀརྨ་པྲ་བརྟ་ཡཱ་མི། ཨོཾ་གུ་རུ་ཙ་ར་ཎཾ་པསྦཱ་ནཱ་ཡ
ཨཱཏྨཱ་ནཾ་ནི་རྱཱ་ཏ་ཡཱ་མི། ཨོཾ་སརྦ་སཏྭ་པ་རི་ཏྲཱ་ཎཱརྠཱ་ཡ་ཨཱཏྨཱ་ནཾ་ནི་རྱཱ་ཏ་ཡཱ་མི། ཞེས་བླ་མ་ལ་ཕྱག
འཚལ་བར་བྱ་སྟེ། ཕྱོགས་རྣམས་སུ་ཡོད་པར་མོས་པ་ཙམ་བྱ་ཞིང་། ཕྱག་ཀྱང་ཡིད་ཀྱིས་བྱའོ། །དེ་ནས་སྤྱི་བོར་རྡོ་རྗེ
བཞག་ནས། དེང་ཁྱོད་དེ་བཞིན་གཤེགས་པ་ཐམས་ཅད་ཀྱི་རིགས་སུ་ཞུགས་ཀྱི། དེ་
བས་ན་ངས་ཁྱོད་ལ་རྡོ་རྗེ་ཡེ་ཤེས་བསྐྱེད་པར་བྱ་སྟེ། ཡེ་ཤེས་གང་གིས་ཁྱོད་ཀྱིས
དེ་བཞིན་གཤེགས་པ་ཐམས་ཅད་ཀྱི་དངོས་གྲུབ་ཀྱང་ཐོབ་པར་འགྱུར་ན། དངོས
གྲུབ་གཞན་རྣམས་ལྟ་སྨོས་ཀྱང་ཅི་དགོས། ཁྱོད་ཀྱིས་འདི་དཀྱིལ་འཁོར་མ་མཐོང་
བ་རྣམས་ཀྱི་མདུན་དུ་སྨྲ་བར་མི་བྱ་སྟེ། ཁྱོད་དམ་ཚིག་ཉམས་པར་འགྱུར་ཏ་རེ།
མགོ་བོར་རྡོ་རྗེ་བཟུང་ནས་དྲིལ་བུ་དཀྲོལ་ཞིང་། འདི་ནི་དམ་ཚིག་རྡོ་རྗེ་སྟེ། ཁྱོད་ཀྱི་དམ
ཚིག་རྡོ་རྗེ་འདི་འོ། །གལ་ཏེ་ཁྱོད་ཀྱིས་འགའ་ཞིག་ལ། །འདི་སྨྲས་ན་ནི་མགོ་བོ
འགེམས། །རྡོ་རྗེ་སྙིང་གར་བཟུང་སྟེ། ཨོཾ་དེ་རིང་རྡོ་རྗེ་སེམས་དཔའ་རང་། ཁྱོད་ཀྱི་སྙིང
ལ་ཡང་དག་ཞུགས། །གལ་ཏེ་ཚུལ་འདི་སྨྲས་ན་ནི། །དེ་མ་ཐག་ཏུ་དྲལ་ཏེ
གཤེགས། །དུང་གི་ཆུ་བཏུང་ཞིང་། འདི་ནི་ཁྱོད་ཀྱི་དམྱལ་བའི་ཆུ། །དམ་ཚིག་འདས
ན་སྲེག་པར་བྱེད། །དམ་ཚིག་སྲུང་ན་དངོས་གྲུབ་སྟེ། །རྡོ་རྗེ་བདུད་རྩིའི་ཆུ་འཐུང
ཞིག །ཨོཾ་བཛྲ་ཨ་མྲི་ཏ་ཨུ་ད་ཀ་ཋཿ དེང་ནས་བཅམས་ཏེ་ཁྱོད་ཀྱི་རྡོ་རྗེ་འཆང་ང
ཡིན་གྱིས། ངས་འདི་གྱིས་ཤིག་ཅེས་བསྒོ་བ་དེ་ཁྱོད་ཀྱིས་བྱ་དགོས་སོ། ཁྱོད་ཀྱིས
ང་ལ་བརྙས་པར་ཡང་མི་བྱ་སྟེ། ཁྱོད་ཡང་བ་མ་སྤངས་པར་ཆིའི་དུས་བྱས་ནས
སེམས་ཅན་དམྱལ་བར་ལྟུང་བར་འགྱུར་ཏ་རེ། དེ་ནས་ཡེ་ཤེས་དབབ་པ་ནི། སྟོང་པའི་

ངང་ལས་བདག་ཉིད་ཁྲོ་བོའི་དབང་པོ་རྡོ་རྗེ་ཤུགས། ཞབས་གཉིས་པ། མགྲིན་པ་གསུམ་པ། ཞལ་བཞི་པ། ཕྱག་པ་དྲུག་པ། དཔུང་པ་བཅུ་གཉིས་པ། ཕྱག་གི་པདྨ་ཉི་ཤུ་རྩ་བཞི་པ། ལྷག་པའི་ཕྱག་གཉིས་ཏེ་ཉི་ཤུ་རྩ་དྲུག་པ། མཚོན་ཆ་རྣམས་དང་ཕྱག་རྒྱ་ལྔ་དང་ཀླུའི་དབང་པོའི་རྒྱན་གྱིས་རྣམ་པར་བརྒྱན་པའི་སྐུར་གྱུར། དེ་བཞིན་གཤེགས་པ་ཐམས་ཅད་ཀྱིས་བྱིན་གྱིས་བརླབ་ཏུ་གསོལ། རྡོ་རྗེ་སེམས་དཔའ་བདག་ལ་འབབ་པར་གྱུར་ཅིག །ཅེས་ལན་གསུམ་བརྗོད་ལ། རང་གི་སྙིང་གར་ལཾ་ལས་སྐྱེས་པའི་སའི་དཀྱིལ་འཁོར་སེར་པོ་གྲུ་བཞི་པ་རྡོ་རྗེས་མཚན་པར་ཉི་མ་ལ་ཧཱུྃ་སྔོན་པོ་དང་། མགོ་བོར་ཝཾ་ལས་བྱུང་བའི་ཆུའི་དཀྱིལ་འཁོར་དཀར་པོ་ཟླུམ་པོ་བུམ་པས་མཚན་པར་ཟླ་བ་ལ་ཧཿདཀར་པོ་དང་། མགྲིན་པར་ཡཾ་ལས་བྱུང་བའི་རླུང་གི་དཀྱིལ་འཁོར་སྔོན་པོ་གཞུ་ལྟ་བུ་བ་དན་གཡོ་བ་གཉིས་ཀྱིས་མཚན་པར་ཟླ་བ་ལ་ཨཱཿདམར་པོ་དང་། ཁང་པ་དག་གི་འོག་ཏུ་རླུང་གི་དཀྱིལ་འཁོར་གྱི་ཤུགས་ཀྱིས་སྦར་བཞིན་པ། རཾ་ལས་བྱུང་བའི་མེའི་དཀྱིལ་དམར་པོ་རཾ་གྱིས་མཚན་པ་འོད་ཟེར་འཕྲོ་བ་ལ་གནས་པའི་ཧྲཱིཿདམར་པོས་བདག་ཉིད་འདེགས་བཞིན་པར་གྱུར། མདུན་བསྐྱེད་ཀྱི་ཐུགས་ཀའི་ས་བོན་ལས་འོད་ཟེར་མཐའ་ཡས་པ་འཕྲོས་པས། ཕྱོགས་བཅུའི་དེ་བཞིན་གཤེགས་པ་ཐམས་ཅད་ཀྱི་སྐུ་དང་གསུང་དང་ཐུགས་རྡོ་རྗེ་རྣམས་ཧཱུྃ་ཧཿཨཱཿརྣམས་ལ་ཐིམ་ཞིང་། ཁང་པའི་བུ་ག་ནས་ཧྲཱིཿའི་འོད་ཟེར་གྱི་ཚོགས་ཞུགས་པ་དང་། ཧཱུྃ་ལ་སོགས་པའི་འོད་ཟེར་རྣམས་ཀྱིས་ལུས་ཀྱི་ནང་མཐའ་དག་གང་བར་གྱུར། སྔར་བསྒྲུབས་པའི་བདུད་རྩི་ལྔ་དང་སྒྲོན་མ་ལྔའི་སྦྲུས་ཀྱི་དུད་པས་བདུག་ཅིང་། དྲིལ་བུ་དགྲོལ་བ་དང་བཅས་པས། ཨོཾ་ཨ་ར་ར་ར་ར་ལ་ལ་ལ་ལ་བཛྲ་ཨཱ་ཝེ་ཤ་ཡ་ཧཱུྃ། ཨོཾ་ཨཱཿཧཱུྃ་ཞེས་མགོ་ལ་མེ་ཏོག་དོར། དཔྲལ་བར་ཨོཾ། སྙིང་གར་ཧཱུྃ།

གཙུག་ཏོར་དུ་ཧཾ། མགྲིན་པར་ཨཱཿ ལྟེ་བར་ཧོཿ གསང་བར་ཀྵཿརྣམས་སུ་གྱུར།
འཚེ་དང་མི་བདེན་གཞན་གྱི་བུད་མེད་སྤང་བྱ་གཞན་གྱི་ནོར་དང་ཆང་གི་བཏུང་བ
དེ་བཞིན་ཉིད། །འཁོར་བར་རྡོ་རྗེའི་ཞགས་པ་དག་སྟེ་རང་གི་དགེ་བ་འཇོམས
བྱེད་སྡིག་པ་ལྔ་པོ་འདི་རྣམས་སོ། །གང་ཞིག་གང་གི་དུས་སུ་བྱུང་བ་ལྷ་དང་མི་ཡི་
བླ་མ་དེ་ཡི་མཚན་གྱིས་རབ་སྤྲིན་བྱ། །སྣ་ཚོགས་གཙོ་བོའི་བཀའ་འདི་སྲིད་པའི་
འཇིགས་པ་འཇོམས་པ་དག་སྟེ་ཁྱོད་ཀྱིས་ཀྱང་ནི་བསྲུང་བར་བྱ། །ཚོ་ལོ་ཁ་ན་མ
ཐོ་བཅས་པའི་ཟས་དང་ཚིག་ངན་ཀློག་དང་འབྱུང་པོ་ལྔ་མིན་དབང་པོའི་ཆོས། །བ
ལང་བྱིས་པ་བུད་མེད་སྐྱེས་པ་རྣམས་དང་ལྷ་མིའི་བླ་མ་གསོད་པ་ལྔ་ནི་མི་བྱའོ། །
གྲོགས་པོ་རྗེ་བོ་རྣམས་དང་ལྷ་དང་མི་ཡི་བླ་མ་དགེ་འདུན་ཡིད་བརྟན་རྣམས་ལ
འཁྲུ་བ་ཡང་། །དབང་པོ་རྣམས་ནི་ཀུན་ནས་ཆགས་པ་དག་སྟེ་དེ་ལྟར་སྲིད་པའི་
བདག་པོའི་བརྟུལ་ཞུགས་ཉི་ཤུ་ལྔ། །ཞེས་བསྒྲགས་ལ། སྲིད་པའི་འཇིགས་པ
འཇོམས་མཛད་པའི། །བརྟུལ་ཞུགས་ཉི་ཤུ་རྩ་ལྔ་པོ། །སྣ་ཚོགས་གཙོ་བོའི་གསུང
ཇི་བཞིན། །བདག་གིས་བརྟན་པོར་བཟུང་བར་བགྱི། །ཞེས་ལན་གསུམ་གྱིས་བཟུང་།
དེ་ནས། ཨོཾ་ནྲྀ་ད་ཤ་ཨཾ་ག་ནི་རོ་ཧྲ་ཀཱ་རི་ཧེ་ཧཱུཾ་ཕཊ། ཅེས་གདོངས་བཅིངས། གོས་སེར་པོ
བསྒོས་པར་མོས། དཀྱིལ་འཁོར་ལ་ལན་གསུམ་བསྐོར་བ་བྱས་པར་མོས་ཏེ། སྔར་བརྗོད་པའི་མནྟྲ
ར་ཏ་སོགས། ཨོཾ་ཨཱཿཧཱུཾཿཧོཿཧཾ་ཀྵཿ ཞེས་ཤར་སྒོར་དུང་གི་ཆུས་མགོ་ལ་བསང་གཏོར་བྱས་ནས།
ཨོཾ་ཨཱཿཧཱུཾ། ཞེས་པ་ལན་བདུན་གྱིས་བསྔགས་པའི་མེ་ཏོག་བྱིན་པར་མོས། དེ་ནས། ཡང་དག་པ
ཡི་དཀྱིལ་འཁོར་འདིར། །བདག་གི་སློབ་མ་གཞུག་པར་བགྱི། །ལྷ་རྣམས་རིགས
ཀྱི་རིམ་པ་ནི། །བསོད་ནམས་ཅི་འདྲ་དེ་འདྲར་ཤོག །དེ་ཡི་དངོས་གྲུབ་ཅི་འདྲར
འགྱུར། །རིགས་ནི་གང་གི་སྟོད་དུ་འགྱུར། །བསོད་ནམས་མཐུ་ཡང་གང་འདྲ་བ།།

དེ་འདྲ་དཀྱིལ་འཁོར་དུ་གྱུར་ཅིག །ཨོཾ་སརྦ་ཏ་ཐཱ་ག་ཏ་ཀཱ་ཡ་བཱི་ཤོ་དྷ་ནི་སྭཱ་ཧཱ། ཞེས་པ་འདིས་མི་རྟག་དོར། ཨོཾ་བྲ་ཧྲི་ཤྲཱི་ཥྚ་ཧཱུཾ་ཨཱི་མཾ་ས་ཧཱུཾ་མཏྣཱ་བ་ལ། མི་རྟག་མགོ་བོར་བཅིང་ངོ༎ དེ་ནས། དཔྲལ་བར་ཨཾ། མིག་གཉིས་ལ་འབར་བ་དང་བཅས་པའི་ཨོཾ་ཨོཾ། ཨོཾ་དེ་རིང་རྡོ་རྗེ་སེམས་དཔའ་རང་། ཁྱོད་ཀྱི་མིག་ནི་འབྱེད་པར་བརྩོན། །རྡོ་རྗེའི་མིག་ནི་བླ་མེད་པ། །ཐམས་ཅད་མིག་ནི་འབྱེད་པར་མཛད། །ཨོཾ་དེ་བྱེན་ཏྲི་ཡཱ་ཧཱུ་ཏ་ཧྣཱ་ཏ་སྭཱ་ཧཱ། ཨོཾ་དི་བྱ་ཡ་ན་མུད་ཧྣཱ་ཏ་ཡཱ་མི་སྭཱ་ཧཱ། ཞེས་མིག་དང་དགྲོལ། ད་ནི་དད་པའི་ཐུགས་ཀྱིས་སུ། །དཀྱིལ་འཁོར་བཟང་པོ་འདི་ལ་ལྟོས། ཁྱོད་ནི་སངས་རྒྱས་རིགས་སུ་སྐྱེས། །ཕྱག་རྒྱ་སྔགས་ཀྱིས་བྱིན་གྱིས་བརླབས། །དངོས་གྲུབ་ཀུན་ནི་ཕུན་སུམ་ཚོགས། །དམ་ཚིག་མཆོག་ཏུ་ཁྱོད་འགྱུར་གྱིས། །རྡོ་རྗེ་པདྨ་མཆོག་རོལ་པས། །གསང་སྔགས་རྣམས་ལ་སྒྲུབ་པར་གྱིས། །རྟེན་དང་བརྟེན་པར་བཅས་པའི་དཀྱིལ་འཁོར་ཐམས་ཅད་མངོན་སུམ་དུ་མཐོང་བར་གྱུར། རྡོ་རྗེའི་དཀྱིལ་འཁོར་དཀྱིལ་འཁོར་ཆེན་པོར་བདག་ཞུགས་སོ། །རྣམ་འབྱོར་དཀྱིལ་འཁོར་དཀྱིལ་འཁོར་ཆེན་པོ་བདག་གིས་མཐོང་། །གསང་བའི་དཀྱིལ་འཁོར་དཀྱིལ་འཁོར་ཆེན་པོར་བདག་དབང་བསྐུར། །ཧོཿཧོཿཧོཿ ཞེས་བརྗོད་པར་བྱས་ཏེ། དཀྱིལ་འཁོར་དུ་གཞུག་པའི་ཚོ་གའོ། །

གཉིས་པ་དངོས་གཞི་ལ་བྱིས་པ་འཇུག་པའི་དབང་བདུན་ཞུ་བའི་ཡོན་དུ་མཎྜལ་ཕུལ། བྱང་ཆུབ་རྡོ་རྗེ་སངས་རྒྱས་ལ། །མཆོད་ཆེན་ཇི་ལྟར་སྩལ་བ་ལྟར། །བདག་ཀྱང་བསྐྱབ་པའི་དོན་གྱི་ཕྱིར། །ནམ་མཁའི་རྡོ་རྗེས་དེང་བདག་སྐྱོལ། །ཞེས་སྤྱི་ཁྲབ་ཏུ་ལན་གསུམ་གསོལ་བ་བཏབ། ཨོཾ་སྭ་བྷཱ་ཝཿ སྟོང་པའི་ངང་ལས་ཨུ་ཡིག་དང་པདྨ་ལས་རང་ཉིད་སྐུ་རྡོ་རྗེ་འོད་དཔག་མེད་དུ་གྱུར། སློབ་དཔོན་གྱི་ཕྱག་གཡས་པའི་རྡོ་རྗེས་ཁྲིད་དེ།

དཀྱིལ་འཁོར་ལ་མངོན་དུ་ཕྱོགས་པས་བསྐོར་བ་བྱས་ཏེ་བྱང་གི་སྒོའི་ས་ལ་གནས་པར་གྱུར། ཆུ་དང་ཅོད་པན་གྱི་དབང་གི་དོན་དུ་མཎྜལ་འབུལ། ཆུ་དབང་གི་དོན་དུ། ཨོཾ་ཧཾ་ཧཱཾ་ཧིཾ་ཧཱིཾ་ ཧྲྀཾ་ཧྲཱྀཾ་ ཧུཾ་ཧཱུཾ་ཧླྀཾ་ཧླཱྀཾ་ <དབང་གི་རྫས་བུམ་པ་བཅུའི་ས་བོན> ཨཱ་ ཨཱི་ རཱྀ་ ཨཱུ་ ལཱྀ་ <དབང་གི་ལྷ་ཡུམ་ལྔའི་ས་བོན> བཛྲ་ཌཱ་ཀི་ཧཱུྃ་ <རྡོ་རྗེ་མཁའ་འགྲོ་མ་རྣམས> བཛྲ་ཨ་བྷི་ཥ་ཉྩ་ཏཻ་ར་ཨ་ཧྲི་ཧྲཱུཾ་ན་ཏུ་སྨྲཾ་སྭཱཧཱ། <རྡོ་རྗེ་བདུད་རྩིའི་བུམ་པ་རྣམས་ཀྱིས་མངོན་པར་དབང་བསྐུར་དུ་གསོལ་བ་དག་ལ།> ཞེས་ལན་གསུམ། དཀྱིལ་འཁོར་གྱི་གཙོ་བོའི་ཐུགས་ཀ་ནས་འོད་ཟེར་འཕྲོས། དབང་གི་ལྷ་རྒྱལ་བ་ཡབ་ཡུམ། བྱང་ཆུབ་སེམས་དཔའ་དང་ལྷ་མོ། ཁྲོ་བོའི་རྒྱལ་པོ་དང་རྡོ་རྗེ་མཁའ་འགྲོ་མའི་ཚོགས་དང་བཅས་པའི་དཀྱིལ་འཁོར་དང་། ནམ་མཁའ་གང་བའི་སངས་རྒྱས་སྲས་དང་བཅས་མོར་བཅས་པ་ཐམས་ཅད་ཨོཾ་བཛྲ་ས་མ་ཛཿ གནྡྷཾ་སོགས་མཆོད་པ་བཅུ་གཉིས་ཀྱིས་མཆོད། ཨོཾ་བཛྲ་དྷཱ་ཏྭཱི་ཤྭ་རི་ཧཱུཾ་ཧཱུཾ་ཕཊ། ཨོཾ་ཏཱ་རེ་ཏུཏྟཱ་རེ་ཏུ་རེ་སྭཱཧཱ། ཨོཾ་པཎྜཱ་ར་ཝཱ་སི་ནི་བ་ར་དེ་སྭཱཧཱ། ཨོཾ་མཱ་མ་ཀཱི་ཀི་རི་ཀི་རི་སྭཱཧཱ། ཨོཾ་ལོ་ཙ་ན་བ་སུ་དེ་སྭཱཧཱ། ཞེས་བུམ་པ་སོ་སོ་ནས་ཆུ་བསྟུས་ཏེ་དུང་ཆོས་སུ་བླུག སྭ་ཧཱ་ཕཿ སྟོང་པའི་ངང་ལས་ཨཱ་ལས་བྱུང་བའི་སྙིང་དང་འོག་གི་བུམ་ཆུ་རྡོ་རྗེ་དབྱིངས་ཀྱི་དབང་ཕྱུག་མའི་ངོ་བོ། ཨཱི་ལས་བྱུང་བའི་ཤར་དང་མེའི་བུམ་ཆུ་སྒྲོན་མའི་ངོ་བོ། རཱྀ་ལས་བྱུང་བའི་ལྷོ་དང་བདེན་བྲལ་གྱི་བུམ་ཆུ་གོས་དཀར་མོའི་ངོ་བོ། ཨཱུ་ལས་བྱུང་བའི་བྱང་དང་དབང་ལྡན་གྱི་བུམ་ཆུ་མཱ་མ་ཀཱིའི་ངོ་བོ། ལཱྀ་ལས་བྱུང་བའི་ནུབ་དང་རླུང་གི་བུམ་ཆུ་སྒྲོན་མ་རྣམས་ཀྱི་ངོ་བོ་གྱུར། གཙོ་བོའི་ཐུགས་ཀ་ནས་འོད་ཟེར་འཕྲོས། སངས་རྒྱས་སྲས་དང་བཅས་མོར་བཅས་པ་ཐམས་ཅད་བུམ་ཆུ་ཡེ་ཤེས་པའི་རྣམ་པར་ཨོཾ་བཛྲ་ས་མ་ཛཿ ཛཿཧཱུྃ་བཾ་ཧོཿ གཉིས་སུ་མེད་པར་ཐིམ། དུང་གི་ཆུ་བདེག་ཅིང་མེ་ཏོག་གཏོར་ལ། ཨོཾ་བཀྲ་ཤིས་གང་ཞིག་སེམས་ཅན་ཀུན་གྱི་སྙིང་ལ་གནས། །ཀུན་གྱི་

བདག་ཉིད་རིགས་ཀུན་གྱི་ནི་བདག་པོ་མཆོག །སེམས་ཅན་མ་ལུས་སྐྱིད་བྱེད་བདེ་བ་ཆེན་པོ་སྟེ། །དེས་ནི་དེང་ཁྱོད་དབང་བསྐུར་མཆོག་ལ་བཀྲ་ཤིས་ཤོག ། ཨོཾ་ཕྱུན་སུམ་ཚོགས་པ་མངའ་བ་གསེར་གྱི་རི་བོ་འདྲ། །འཇིག་རྟེན་གསུམ་གྱི་མགོན་པོ་དྲི་མ་གསུམ་སྤངས་པ། །སངས་རྒྱས་པདྨ་རྒྱས་པ་འདབ་འདྲའི་སྤྱན་མངའ་བ། །དེས་ནི་དེ་རིང་ཁྱོད་ལ་ཞི་བྱེད་བཀྲ་ཤིས་ཤོག །དེ་ཡིས་ཉེ་བར་བསྟན་པའི་མཆོག་རབ་མི་གཡོ་བ། །འཇིག་རྟེན་གསུམ་ན་གྲགས་ཤིང་ལྷ་དང་མིས་མཆོད་པ། །ཆོས་ཀྱི་དམ་པ་སྐྱེ་རྒུ་རྣམས་ལ་ཞི་བྱེད་པ། །དེས་ནི་དེ་རིང་ཁྱོད་ལ་ཞི་བྱེད་བཀྲ་ཤིས་ཤོག །དགེ་འདུན་དམ་པ་ཆོས་ལྡན་ཐོས་པའི་བཀྲ་ཤིས་ཕྱུག ། མི་དང་ལྷ་དང་ལྷ་མ་ཡིན་གྱིས་མཆོད་པའི་གནས། །ཚོགས་ཀྱི་མཆོག་རབ་ངོ་ཚ་ཤེས་དང་དཔལ་གྱི་གཞི། །དེས་ནི་དེ་རིང་ཁྱོད་ལ་ཞི་བྱེད་བཀྲ་ཤིས་ཤོག །ཨོཾ་ཨཱ་ཨཱི་རཱི་ཨཱུ་ལཱི་པཉྩ་ཧཱུ་ཏུ་བི་ཤོ་དྷ་ནི་སྭཱཧཱ། <ཁམས་ལྔ་རྣམ་པར་སྦྱོངས།> ཞེས་པས་སྐྱེ་བའི་གནས་ལྔར་དབང་བསྐུར། དེ་ལྟར་ཆུའི་དབང་བསྐུར་བས་ཁམས་ལྔ་རྣམ་པར་དག་པ་ཡུམ་ལྔར་གྱུར་པ་ནི། གཙུག་ཏོར་དུ་མཁའ་ཁམས་རྡོ་རྗེ་དབྱིངས་ཀྱི་དབང་ཕྱུག་མ། དཔྲལ་བར་རླུང་ཁམས་སྒྲོལ་མ། མགྲིན་པར་མེ་ཁམས་གོས་དཀར་མོ། སྙིང་གར་ཆུ་ཁམས་མཱ་མ་ཀཱི། ལྟེ་བར་ས་ཁམས་སངས་རྒྱས་སྤྱན་མ་རྣམས་སུ་གྱུར། གཙོ་བོའི་ཐུགས་ཀ་ནས་འོད་ཟེར་འཕྲོས། སངས་རྒྱས་སྲས་དང་བཅུན་མོར་བཅས་པ་ཐམས་ཅད་ཡུམ་ལྔའི་རྣམ་པར་བཛྲ་ས་མ་ཛཿ ཛཿཧཱུྃ་བཾ་ཧོཿ གཉིས་སུ་མེད་པར་ཐིམ། དེ་ལྟར་ན་ཡུམ་ལྔའི་སྒོ་ནས་ཆུའི་དབང་བསྐུར་བ་ཐོབ། རླུང་ལ་སོགས་པའི་ཁམས་ལྔ་རྣམ་པར་དག་ཅིང་སྒྲིབ་པ་དང་བྲལ། དེ་བཞིན་གཤེགས་མ་རྣམས་བྱིན་གྱིས་བརླབས་པར་གྱུར། དེ་ནས་ཅོད་པན་གྱི་དབང་གི་དོན་དུ། ཨོཾ་ཨཾ་ཨཱིཾ་རཱིཾ་ཨཱུཾ་ལཱིཾ་<ཕུང་པོ་

གཞན་ལྔའི་ས་བོན་> སརྦ་བུདྡྷ་<སངས་རྒྱས་ཐམས་ཅད་> བཛྲ་མུ་ཀུ་ཊཾ་མ་མ་<རྡོ་རྗེ་ཅོད་པན་བདག་ལ་> པཉྩ་བུདྡྷ་<སངས་རྒྱས་ལྔའི་> ཨུདྨ་ཀཾ་ བཀྵ་ ཡན་ ཊུ་ ཧཱུཾ་ ཧཱུཾ་ ཕཊ།<བདག་ཉིད་ཅན་བཅིང་དུ་གསོལ།> ཅེས་ལན་གསུམ། སྭ་ ཧྲ་ ཁྵཿ སྟོང་ པའི་ ངང་ ལས་ ཨ་ ལས་ བྱུང་ བའི་ ཅོད་ པན་ ལྔང་ཁུ་མི་བསྐྱོད་པའི་ངོ་བོ། ཨི་ལས་བྱུང་བའི་ཅོད་པན་ནག་པོ་དོན་ཡོད་གྲུབ་པའི་ངོ་བོ། རྀ་ལས་བྱུང་བའི་ཅོད་པན་དམར་པོ་རིན་ཆེན་འབྱུང་ལྡན་གྱི་ངོ་བོ། ཨུ་ལས་བྱུང་བའི་ཅོད་པན་དཀར་པོ་འོད་དཔག་མེད་ཀྱི་ངོ་བོ། ལྀ་ལས་བྱུང་བའི་ཅོད་པན་སེར་པོ་རྣམ་པར་སྣང་མཛད་ཀྱི་ངོ་བོར་གྱུར། གཙོ་བོའི་ཐུགས་ཀའི་ནས་འོད་ཟེར་འཕྲོས། སངས་ རྒྱས་ སྲས་ དང་ བཅས་ མོར་ བཅས་ པ་ རྣམས། ཅོད་ པན་ ཡེ་ ཤེས་ པའི་ རྣམ་ པར་ བཛྲ་ས་མ་ཛཿ ཛཿཧཱུྃ་བཾ་ཧོཿ གཉིས་ སུ་ མེད་ པར་ ཐིམ། ཨོཾ་ཨ་ ཨ་ རྀ་ཨུ་ ལྀ་པཉྩ་ཏ་ ཐཱ་ག་ ཏ་ པ་ རི་ཤུདྡྷ་ སྭཱཧཱ།<དེ་བཞིན་གཤེགས་པ་ལྔ་ཡོངས་སུ་དག་པ།> ཞེས་ ཏུང་གི་ཆུས་གོང་བཞིན་དང་། དབུ་རྒྱན་གནས་ལྔར་གཏུགས་ཏེ་མགོ་ལ་བཅིངས། ཅོད་ པན་ གྱི་ དབང་བསྐུར་བས་ཕུང་པོ་ལྔ་རྣམ་པར་དག་པ་སངས་རྒྱས་ལྔར་གྱུར་པ་ནི་ལྔེ་བར་གཟུགས་ཕུང་རྣམ་པར་སྣང་མཛད། དཔྲལ་བར་འདུ་ཤེས་སྣང་བ་མཐའ་ཡས། མགྲིན་པར་ཚོར་བ་རིན་ཆེན་འབྱུང་ལྡན། སྙིང་ཁར་འདུ་བྱེད་དོན་ཡོད་གྲུབ་པ། གཙུག་ཏོར་དུ་རྣམ་ཤེས་མི་བསྐྱོད་པ་རྣམས་སུ་གྱུར། གཙོ་བོའི་ཐུགས་ཀ་ནས འོད་ ཟེར་ འཕྲོས། སངས་ རྒྱས་ སྲས་ དང་ བཅས་ མོར་ བཅས་ པ་ ཐམས་ ཅད་ དེ་ བཞིན་ གཤེགས་ པ་ རིགས་ ལྔའི་ རྣམ་ པར་ ཨོཾ་ བཛྲ་ ས་ མ་ ཛཿ ཛཿཧཱུྃ་ བཾ་ ཧོཿ གཉིས་སུ་མེད་པར་ཐིམ། དེ་ལྟར་ན་སངས་རྒྱས་ལྔའི་སྒོ་ནས་ཅོད་པན་གྱི་དབང་བསྐུར་བ་ཐོབ། ཕུང་ པོ་ ལྔ་ རྣམ་ པར་ དག་ ཅིང་ སྒྲིབ་ པ་ དང་ བྲལ་ བར་ གྱུར། དེ་བཞིན་གཤེགས་པ་རྣམས་ཀྱིས་ བྱིན་ གྱིས་ བརླབས་ པར་ གྱུར། དབང་དེ་གཉིས་ཀྱི་ཐུན་

མོང་གི་དག་པ་ནི། ཚུལ་དེ་ལྟ་བུས་བྱུང་སྦྱོར་སྐུའི་ཞལ་གྱིས་ལ་ཚུ་དང་ཅོད་པན་གྱི་དབང་བསྐུར་བ་ཐོབ་པས། སྐུ་རྡོ་རྗེ་དྲི་མ་དང་བྲལ་བར་གྱུར། སྭ་བྷཱ་ཝཿ སྟོང་པའི་ངང་ལས། ཨཱཿཡིག་དང་པདྨ་ལས་རང་ཉིད་གསུང་རྡོ་རྗེ་རིན་ཆེན་འབྱུང་ལྡན་དུ་གྱུར། སློབ་དཔོན་གྱི་ཕྱག་གཡས་པའི་རྡོ་རྗེས་ཁྲིད་དེ། དཀྱིལ་འཁོར་ལ་མངོན་དུ་ཕྱོགས་པས་བསྐོར་བ་བྱས་ཏེ་ལྷོའི་སྒོར་གནས་པར་གྱུར། དར་དཔྱངས་དང་དྲིལ་བུའི་དབང་གི་དོན་དུ་མཆོད་ཕུལ་ལ། དར་དཔྱངས་ཀྱི་དབང་གི་དོན་དུ། ཨོཾ་ཨ་ཨཱ་ཨཾ་ཨཿཏ་ཏཱ་ཏཾ་ཏཿཕྲེཾ་ཧོཿ<ཉུས་མ་བཅུའི་ས་བོན> སརྦ་པཱ་ར་མི་ཏཱ་མ་མ་བཛྲ་པཊྚཾ་བནྡྷ་ཡན་ཏུ་ཧཱུཾ་ཧཱུཾ་ཕཊ།<ཕ་རོལ་ཏུ་ཕྱིན་པ་ཐམས་ཅད་བདག་ལ་རྡོ་རྗེ་དར་དཔྱངས་བཅིང་དུ་གསོལ།> ཅེས་ལན་གསུམ། སྭ་བྷཱ་ཝཿ སྟོང་པའི་ངང་ལས། ཨ་དང་ཏ་ལས་བྱུང་བའི་དར་དཔྱངས་ནག་པོ་གཉིས་ནག་མོའི་འབར་མ་དང་དུ་བ་མའི་ངོ་བོ། ཨཿདང་ཏཿལས་བྱུང་བའི་དར་དཔྱངས་དམར་པོ་གཉིས་དམར་མོ་འབར་མ་དང་གློག་ཀྱུ་མའི་ངོ་བོ། ཨཾ་དང་ཏཾ་ལས་བྱུང་བའི་དར་དཔྱངས་དཀར་པོ་གཉིས་དཀར་མོ་འབར་མ་དང་མཁའ་སྣང་མའི་ངོ་བོ། ཨཱ་དང་ཏཱ་ལས་བྱུང་བའི་དར་དཔྱངས་སེར་པོ་གཉིས་སེར་མོ་འབར་མ་དང་མར་མེ་མའི་ངོ་བོ། ཕྲེཾ་དང་ཧོཿལས་བྱུང་བའི་དར་དཔྱངས་ལྗང་ཁུ་དང་སྔོན་པོ་གཉིས་མཆོག་གི་ཆ་མ་དང་། ཐིག་ལེ་མའི་ངོ་བོར་གྱུར། གཙོ་བོའི་ཐུགས་ཀ་ནས་འོད་ཟེར་འཕྲོས། སངས་རྒྱས་སྲས་དང་བཙུན་མོར་བཅས་པ་ཐམས་ཅད་དར་དཔྱངས་ཡེ་ཤེས་པའི་རྣམ་པར་བཛྲ་ས་མཱ་ཛཿ ཛཿཧཱུྃ་བཾ་ཧོཿ གཉིས་སུ་མེད་པར་ཐིམ། ཨོཾ་ཨ་ཨཱ་ཨཾ་ཨཿ ཏ་ཏཱ་ཏཾ་ཏ་ཕྲེཾ་ཧོཿད་ཤ་པཱ་ར་མི་ཏཱ་པ་རི་པཱུ་ར་ཎི་སྭཱཧཱ།<ཕ་རོལ་ཏུ་ཕྱིན་པ་བཅུ་ཡོངས་སུ་རྫོགས་པ།> ཧཱུྃ་གི་ཚུ་གོང་བཞིན་དང་། དར་དཔྱངས་གནས་ལྔར་རེག་ནས་མགོ་ལ་བཅིངས། དར་དཔྱངས་ཀྱི་དབང་བསྐུར་བས། རླུང་བཅུ་རྣམ་པར་དག་པ་ཉུས་མ

བཅུར་གྱུར་པ་ནི། སྙིང་གའི་ཤར་དུ་མཉམ་གནས་ཀྱི་རླུང་ནག་མོ་འབར་མ། ལྷོར་གྱེན་རྒྱུའི་རླུང་དམར་མོ་འབར་མ། བྱང་དུ་ཁྱབ་བྱེད་ཀྱི་རླུང་དཀར་མོ་འབར་མ། ནུབ་ཏུ་ཀླུའི་རླུང་སེར་མོ་འབར་མ། ཤར་ལྷོར་རུས་སྦལ་གྱི་རླུང་དུ་བ་མ། ལྷོ་ནུབ་ཏུ་ཚངས་པའི་རླུང་སྨིག་རྒྱུ་མ། བྱང་ཤར་དུ་ལྷས་བྱིན་གྱི་རླུང་མཁའ་སྣང་མ། ནུབ་བྱང་དུ་ནོར་ལས་རྒྱལ་གྱི་རླུང་མར་མེ་མ། སྟེང་དུ་སྲོག་འཛིན་གྱི་རླུང་མཆོག་གི་ཆ་མ། འོག་ཏུ་ཐུར་སེལ་གྱི་རླུང་ཐིག་ལེ་མ་རྣམས་སུ་གྱུར། གཙོ་བོའི་ཐུགས་ཀ་ནས་འོད་ཟེར་འཕྲོས། སངས་རྒྱས་སྲས་དང་བཙུན་མོར་བཅས་པ་ཐམས་ཅད་ནུས་མ་བཅུའི་རྣམ་པར་བཟུང་ས་མྣ་ཛཿ ཛཿཧཱུྃ་བཾ་ཧོཿ གཉིས་སུ་མེད་པར་ཐིམ། དེ་ལྟར་ནུས་མ་བཅུའི་སྒོ་ནས་དར་དཔྱངས་ཀྱི་དབང་བསྐུར་བ་ཐོབ། ཕ་རོལ་ཏུ་ཕྱིན་པ་བཅུ་རྣམ་པར་དག་ཅིང་སྒྲིབ་པ་དང་བྲལ། ནུས་མ་རྣམས་ཀྱིས་བྱིན་གྱིས་བརླབས་པར་གྱུར། དེ་ནས་རྡོ་རྗེ་དྲིལ་བུའི་དབང་གི་དོན་དུ། ཨོཾ་ཧཱུྃ་ཧོཿ<གཙོ་བོ་ཡབ་ཡུམ་གྱིས་བོན།> བི་ཛྙཱ་ན་<རྣམ་ཤེས> ཛྙཱ་ན་སྭ་བྷཱ་ཝ།<ཡེ་ཤེས་ཀྱི་རང་བཞིན་ཅན་> ཀ་རུ་ཎ་པྲཛྙཱ་ཨཱད་མ་ཀ་<སྙིང་རྗེ་དང་ཤེས་རབ་ཀྱི་བདག་ཉིད་ཅན་> བཛྲ་བཛྲ་ གྷཎ་ཊེ་<རྡོ་རྗེ་དང་རྡོ་རྗེའི་དྲིལ་བུ་> ས་བྲེ་ཏ་ར་ཀ་ར་ཡོ་ར་<གཡས་དང་གཡོན་གྱི་ལག་པ་དག་ཏུ་>མ་མ་ བཛྲ་ སཏྭ་<བདག་ལ་རྡོ་རྗེ་སེམས་དཔའ་> སཾ་ པྲཛྙཱི་ ད་ དྭཾ་ ཏུ་ ཧཱུྃ་ ཧཱུྃ་ ཕཊ།<ཤེས་རབ་དང་བཅས་བསྐུལ་དུ་གསོལ།> ཅེས་ལན་གསུམ། སྭ་བྷཱ་ཝཿ སྟོང་པའི་ངང་ལས། ཧཱུྃ་ལས་བྱུང་བའི་རྡོ་རྗེ་དུས་ཀྱི་འཁོར་ལོའི་ངོ་བོ་དང་། ཧོཿལས་བྱུང་བའི་རྡོ་རྗེའི་དྲིལ་བུ་སྣ་ཚོགས་ཡུམ་གྱི་ངོ་བོར་གྱུར། གཙོ་བོའི་ཐུགས་ཀ་ནས་འོད་ཟེར་འཕྲོས། སངས་རྒྱས་སྲས་དང་བཙུན་མོར་བཅས་པ་ཐམས་ཅད་རྡོ་རྗེ་དང་རྡོ་རྗེའི་དྲིལ་བུ་ཡེ་ཤེས་པའི་རྣམ་པར་བཟུང་ས་མྣ་ཛཿ ཛཿཧཱུྃ་བཾ་ཧོཿ གཉིས་སུ་མེད་པར་ཐིམ། ཨོཾ་ཧཱུྃ་ཧོཿསྭུཏྲ་ཙཀྲ་པི་ཤོ་དྷ་ཀ་སྭཱཧཱ།<ཉི་མ་ཟླ་བ་རྣམ་པར

སྦྱོངས།> དུང་གི་ཆུ་སྟོན་དུ་འགྲོ་བས། རྡོ་རྗེ་དྲིལ་བུ་སྤྱི་བོར་བཞག་ཅིང་ལག་ཏུ་སྦྱིན། རྡོ་ རྗེ་ དང་ རྡོ་ རྗེའི་ དྲིལ་ བུའི་ དབང་ བསྐུར་ བས། རྩ་ རོ་ མ་ དང་ རྐྱང་ མ་ རྣམ་ པར་ དག་ པ་ གཙོ་ བོ་ ཡབ་ ཡུམ་ དུ་ གྱུར་ པ་ ནི། རྐྱང་ མ་ དུས་ ཀྱི་ འཁོར་ ལོ་ དང་། རོ་ མ་ སྣ་ ཚོགས་ ཡུམ་ མཉམ་ པར་ སྦྱོར་ བ་ ལྟེ་ བའི་ དཀྱིལ་ འཁོར་ དུ་ བཞུགས་ པར་ གྱུར། གཙོ་ བོའི་ ཐུགས་ ཀ་ ནས་ འོད་ ཟེར་ འཕྲོས། སངས་ རྒྱས་ སྲས་ དང་ བཙུན་ མོར་ བཅས་ པ་ ཐམས་ ཅད་ དུས་ ཀྱི་ འཁོར་ ལོ་ དང་། སྣ་ ཚོགས་ ཡུམ་ གྱི་ རྣམ་ པར་ བཛྲ་ ས་ ཏྭ་ ཛཿ ཛཿཧཱུྃ་ བཾ་ ཧོཿ གཉིས་ སུ་ མེད་ པར་ ཐིམ། དེ་ ལྟར་ ན་ གཙོ་ བོ་ ཡབ་ ཡུམ་ གྱི་ སྒོ་ ནས། རྡོ་ རྗེ་ དང་ དྲིལ་ བུའི་ དབང་ བསྐུར་ བ་ ཐོབ། ཟླ་ བ་ དང་ ཉི་ མའི་ རྩ་ ལ་ ལ་ ནཱ་ དང་། རས་ ནཱ་ རྣམ་ པར་ དག་ ཅིང་ སྒྲིབ་ པ་ དང་ བྲལ། གཙོ་ བོ་ ཡབ་ ཡུམ་ གྱིས་ བྱིན་ གྱིས་ བརླབས་ པར་ གྱུར། ཚུལ་ དེ་ ལྟ་ བུས་ ལྟོ་ སྔོར་ གསུང་ གི་ ཞལ་ གྱི་ ས་ ལ་ དར་ དཔྱངས་ དང་ དྲིལ་ བུའི་ དབང་ བསྐུར་ བ་ ཐོབ་ པས། གསུང་ རྡོ་ རྗེ་ རྣམ་ པར་ དག་ ཅིང་ དྲི་ མ་ དང་ བྲལ་ བར་ གྱུར། སྭ་ བྷཱ་ ཝ༔ སྟོང་ པའི་ ངང་ ལས། ཧཱུྃ་ ལས་ རང་ ཉིད་ ཐུགས་ རྡོ་ རྗེ་ དོན་ ཡོད་ གྲུབ་ པར་ གྱུར། སློབ་ དཔོན་ གྱི་ ཕྱག་ གཡས་ པའི་ རྡོ་ རྗེས་ བྲིད་ དེ། དཀྱིལ་ འཁོར་ ལ་ མངོན་ དུ་ ཕྱོགས་ པས་ བསྐོར་ བ་ བྱས་ ཏེ། ཤར་ སྒོའི་ ས་ ལ་ གནས་ པར་ གྱུར། བརྟུལ་ཞུགས་དང་ མིང་དབང་གི་དོན་དུ་མཇལ་ཕྱུལ་ལ། རྡོ་ རྗེ་ བརྟུལ་ ཞུགས་ ཀྱི་ དབང་ གི་ དོན་ དུ། ཨོཾ་ ཨ་ ཨཱ་ ཨི་ ཨཱི་ ཨར་ ཨཱར་ ཨོ་ ཨཽ་ ཨ་ ལ་ ཨཱལ་ ཨཾ་ ཨཿ<སྐྱི་མཆེད་བཅུ་གཉིས་ཀྱི་ས་བོན།> སརྦ་ བོ་ དྷི་ སཏྭཿ<བྱང་ ཆུབ་ སེམས་ དཔའ་ ཐམས་ ཅད་> ས་ བྷཱརྻཱཿ<བཙུན་ མོ་ དང་ བཅས་ པ་ རྣམས་ > སརྦ་ དཱ་<ཐམས་ཅད་ཀྱི་ཚེ་> སརྦ་ ཀཱ་ མ་<འདོད་པ་ཐམས་ཅད་> ཨུ་ པ་ བྷོ་ གིཾ་<ཉེ་བར་ལོངས་སྤྱོད་པ་> བཛྲ་ བྲ་ ཏེ་<རྡོ་རྗེ་བརྟུལ་ཞུགས> མ་ མ་ ད་ དཱུྃ་ ཏུ་ སྭཱཧཱ།<བདག་ལ་སྩལ་དུ་གསོལ།> ཞེས་ལན་ གསུམ། སྭ་ བྷཱ་ ཝ༔ སྟོང་ པའི་ ངང་ ལས། ཨ་ ཨཱ་ ལས་ མེ་ ཏོག་ སེལ་ མ་ ལྷུང་ ཁྲུ་ ཕྱག་

རྡོར་དང་ཆོས་དབྱིངས་རྡོ་རྗེ་མའི་ངོ་བོ། ཨེ་ཨཻ་ལས་མི་རྟོག་ནག་པོ་ནམ་མཁའི་སྙིང་པོ་དང་རེག་བྱ་རྡོ་རྗེ་མའི་ངོ་བོ། ཨར་ཨཱར་ལས་མི་རྟོག་དམར་པོས་སྙིང་དང་ར་རྡོ་རྗེ་མའི་ངོ་བོ། ཨོ་ཨཽ་ལས་མི་རྟོག་དཀར་པོ་འཇིག་རྟེན་དབང་ཕྱུག་དང་གཟུགས་རྡོ་རྗེ་མའི་ངོ་བོ། ཨལ་ཨཱལ་ལས་མི་རྟོག་སེར་པོ་སྒྲིབ་པ་རྣམ་སེལ་དང་དྲི་རྡོ་རྗེ་མའི་ངོ་བོ། ཨཾ་ཨཿལས་མི་རྟོག་སིལ་མ་སྔོན་པོ་ཀུན་བཟང་དང་སྒྲ་རྡོ་རྗེ་མའི་ངོ་བོར་གྱུར། གཙོ་བོའི་ཐུགས་ཀ་ནས་འོད་ཟེར་འཕྲོས། སངས་རྒྱས་སྲས་དང་བཙུན་མོར་བཅས་པ་ཐམས་ཅད་མི་རྟོག་སིལ་མ་ཡེ་ཤེས་པའི་རྣམ་པར་བཛྲ་ས་མཱ་ཛཿ ཛཿཧཱུཾ་བཾ་ཧོཿ གཉིས་སུ་མེད་པར་ཐིམ། ཨོཾ་ཨ་ཨཱ་ཨེ་ཨཻ་ཨར་ཨཱར་ཨོ་ཨཽ་ཨལ་ཨཱལ་ཨཾ་ཨཿ བི་ཥ་ཡ་ཨིནྡྲ་ཡ་བི་ཤོ་དྷ་ནི་སྭཱ་ཧཱ <ཡུལ་དང་དབང་པོ་རྣམ་པར་སྦྱོངས།>

དུང་གི་ཆུ་སྔོན་དུ་འགྲོ་བས། མི་རྟོག་རྣ་བའི་ལྷག་ལ་སོགས་པར་འགོད་དོ། །བརྟུལ་ཞུགས་ཀྱི་དབང་བསྐུར་བས། དབང་པོ་དྲུག་ཡུལ་དང་བཅས་པ་རྣམ་པར་དག་པ་སེམས་དཔའ་ཡབ་ཡུམ་བཅུ་གཉིས་སུ་གྱུར་པ་ནི། རྣ་བ་གཉིས་སུ་རྣ་བའི་དབང་པོ་ཕྱག་ན་རྡོ་རྗེ་དང་། ཡུལ་སྒྲ་སྒྲ་རྡོ་རྗེ་མ། སྣ་བུག་གཉིས་སུ་སྣའི་དབང་པོ་ནམ་མཁའི་སྙིང་པོ་དང་། ཡུལ་དྲི་དྲི་རྡོ་རྗེ་མ། མིག་གཉིས་སུ་མིག་གི་དབང་པོ་སའི་སྙིང་པོ་དང་། ཡུལ་གཟུགས་གཟུགས་རྡོ་རྗེ་མ། ལྕེའི་རྩ་བར་ལྕེའི་དབང་པོ་འཇིག་རྟེན་དབང་ཕྱུག་དང་། ཡུལ་རོ་རོ་རྡོ་རྗེ་མ། གསང་བའི་རྩ་བར་ལུས་ཀྱི་དབང་པོ་སྒྲིབ་པ་རྣམ་སེལ་དང་། ཡུལ་རེག་བྱ་རེག་བྱ་རྡོ་རྗེ་མ། སྙིང་ཁར་ཡིད་ཀྱི་དབང་པོ་ཀུན་ཏུ་བཟང་པོ་དང་། ཡུལ་ཆོས་ཆོས་ཁམས་རྡོ་རྗེ་མ་རྣམས་སུ་གྱུར། གཙོ་བོའི་ཐུགས་ཀ་ནས་འོད་ཟེར་འཕྲོས། སངས་རྒྱས་སྲས་དང་བཙུན་མོར་བཅས་པ་ཐམས་ཅད་སེམས་དཔའ་ཡབ་ཡུམ་བཅུ་གཉིས་ཀྱི་རྣམ་པར་བཛྲ་ས་མཱ་ཛཿ ཛཿཧཱུཾ

བཾ་ཧོཿ གཉིས་སུ་མེད་པར་ཐིམ། དེ་ལྟར་ན་སེམས་དཔའ་ཡབ་ཡུམ་གྱི་སྙོ་ནས། བརྟུལ་ཞུགས་ཀྱི་དབང་བསྐུར་བ་ཐོབ་པས། དབང་པོ་དྲུག་ཡུལ་དང་བཅས་པ་རྣམ་པར་དག་ཅིང་སྒྲིབ་པ་དང་བྲལ་བར་གྱུར། སེམས་དཔའ་ཡབ་ཡུམ་རྣམས་ཀྱིས་བྱིན་གྱིས་བརླབས་པར་གྱུར། དེ་ནས་མིང་དབང་གི་དོན་དུ། ཨོཾ་ཏ་ཏཱ་ཡ་ཡཱ་ར་རཱ་ཕ་ཕཱ་ལ་ལཱ།<ཁྲོ་བོ་ཡབ་ཡུམ་གྱི་ས་བོན།> སརྦ་ཀྲོ་དྷ་རཱ་ཛཱཿ<ཁྲོ་བོའི་རྒྱལ་པོ་ཐམས་ཅད་> ས་ཧཱཀྵཱ་<བཙུན་མོ་དང་བཅས་པ་> མེ་ཏྲཱི་ཀ་རུ་ཎཱ་<བྱམས་དང་སྙིང་རྗེ་> མུ་དི་ཏ་<དགའ་བ་> ཨུ་བེ་ཀྵཱ་<བཏང་སྙོམས་>སརྦ་ས་མ་ཏཱ་<ཐམས་ཅད་མཉམ་པ་ཉིད་ཀྱི་> སྭ་བྷཱ་ཝཾ་<རང་བཞིན་> བཛྲ་པཱུརྦཾ་ག་མཾ་ནཱ་<རྡོ་རྗེ་སྔོན་དུ་འགྲོ་བའི་མིང་> མ་མེ་ད་དཱ་ཏུ་ཧཱུཾ་ཧཱུཾ་ཕཊ་<བདག་ལ་སྩོལ་དུ་གསོལ།> ཞེས་ལན་གསུམ། སྭ་བྷཱ་ཝཿ སྟོང་པའི་ངང་ལས། ཏ་ཏཱ་ལས་བྱུང་བའི་གདུ་བུའམ་མི་ཏོག་འཕྲེང་བ་ལྗང་ཁུ་དང་སྔོན་པོ་གཙུག་ཏོར་འཁོར་ལོས་སྒྱུར་བ་དང་དྲག་སྤྱན་མའི་ངོ་བོ། ཡ་ཡཱ་ལས་བྱུང་བའི་གདུ་བུའམ་མི་ཏོག་འཕྲེང་བ་ནག་པོ་བགེགས་མཐར་བྱེད་དང་ཤིན་ཏུ་བརྟེན་འགྲུས་མ་འི་ངོ་བོ། ར་རཱ་ལས་བྱུང་བའི་གདུ་བུའམ་མི་ཏོག་འཕྲེང་བ་དམར་པོ་ཤེས་རབ་མཐར་བྱེད་དང་རྨུགས་བྱེད་མའི་ངོ་བོ། ཕ་ཕཱ་ལས་བྱུང་བའི་གདུ་བུའམ་མི་ཏོག་འཕྲེང་བ་དཀར་པོ་པདྨ་མཐར་བྱེད་དང་ཁེངས་བྱེད་མ་འི་ངོ་བོ། ལ་ལཱ་ལས་བྱུང་བའི་གདུ་བུའམ་མི་ཏོག་འཕྲེང་བ་སེར་པོ་གཤིན་རྗེ་མཐར་བྱེད་དང་རེངས་བྱེད་མའི་ངོ་བོར་གྱུར། གཙོ་བོའི་ཐུགས་ཀ་ནས་འོད་ཟེར་འཕྲོས། སངས་རྒྱས་སྲས་དང་བཙུན་མོར་བཅས་པ་ཐམས་ཅད་ལག་གདུབ་རྐང་གདུབ་བམ། མི་ཏོག་འཕྲེང་བ་ཡེ་ཤེས་པའི་རྣམ་པར་བཛྲ་ས་མཱ་ཛཿ ཛཿཧཱུཾ་བཾ་ཧོཿ གཉིས་སུ་མེད་པར་ཐིམ། ཨོཾ་ཏ་ཏཱ་ཡ་ཡཱ་ར་རཱ་ཕ་ཕཱ་ལ་ལཱ་ཙ་ཏུརྦྲ་ཧྨ་བི་ཧཱ་ར་བི་ཤུདྡྷ་སྭཱ་ཧཱ།<ཚངས་པའི་གནས་བཞི་རྣམ་པར་དག་པ།> དུང་གི་ཆུ་སྔོན་དུ་འགྲོ

བས། གདུ་བུ་རྣམས་ཡན་ལག་ལ་བཅིང་ངོ་། །གདུ་བུ་མེད་ན་མེ་ཏོག་ཕྲེང་བས་རྫུང་ངོ་། །ཀྱེ་དཔལ་ <མི་བསྐྱོད་རྡོ་རྗེ་ཞེས་བྱ་བའི་དེ་བཞིན་གཤེགས་པའོ།།> འདི་ཞེས་བྱའོ། །ཞེས་མིང་བཏགས་པ་དྲན་པར་བྱས་ཏེ། ཀྱེ་ཀྱཻ་མོ་<དཔལ་མི་བསྐྱོད> རྗོ་རྫེ་ན་མཿ ཏ་ཐཱ་ག་ཏ་སིདྡྷི་ས་མ་ཡ་སྟྭཾ་ཧྲཱུར་ཧྲཱུ་བཿསྭཱ། མིང་གི་དབང་བསྐུར་བས། ལས་དབང་བྱ་བ་དང་བཅས་པ་རྣམ་པར་དག་པ་ཁྲོ་བོ་ཡབ་ཡུམ་དུ་གྱུར་པ་ནི། མགོ་བོ་དང་གཙུག་ཏོར་དུ་གསང་བའི་དབང་པོ་དང་མཆོག་གི་དབང་པོ། ཁྲོ་བོ་གཙུག་ཏོར་ཅན་དང་། བྱ་བ་དྲི་ཆུ་དང་ཁུ་བ་འདོར་བ་གསང་གནས་སུ་ཁྲོ་མོ་དྲག་སྔུན་མ། ཁ་ལ་ངག་གི་དབང་པོ་བགེགས་མཐར་བྱེད་དང་། བྱ་བ་སྨྲ་བ་རེངས་བྱེད་མ། ལག་པ་ལ་ལག་པའི་དབང་པོ་ཤེས་རབ་མཐར་བྱེད་དང་། བྱ་བ་ལེན་པ་རྨུགས་བྱེད་མ། རྐང་པ་ལ་རྐང་པའི་དབང་པོ་པདྨ་མཐར་བྱེད་དང་། བྱ་བ་འགྲོ་བ་ཁེངས་བྱེད་མ། བཤང་ལམ་དུ་བཤང་ལམ་གྱི་དབང་པོ་གཤིན་རྗེ་མཐར་བྱེད་དང་། བྱ་བ་བཤང་བ་འདོར་བ་ཤིན་ཏུ་བརྟེན་འགྲུས་མ་རྣམས་སུ་གྱུར། གཙོ་བོའི་ཐུགས་ཀ་ནས་འོད་ཟེར་འཕྲོས། སངས་རྒྱས་སྲས་དང་བཙུན་མོར་བཅས་པ་ཐམས་ཅད་ཁྲོ་བོ་ཡབ་ཡུམ་བཅུའི་རྣམ་པར་བཛྲ་ས་མཱ་ཛཿ ཛཿཧཱུཾ་བཾ་ཧོཿ གཉིས་སུ་མེད་པར་ཐིམ། དེ་ལྟར་ན་ཁྲོ་བོ་ཡབ་ཡུམ་གྱི་སྒོ་ནས་མིང་གི་དབང་བསྐུར་བ་ཐོབ། འདོད་ཆགས་ལ་སོགས་པ་ཉོན་མོངས་པ་བཞི་དག ཚངས་པའི་གནས་པ་བཞི་ཐོབ། ལས་དབང་ཡུལ་དང་བཅས་པ་རྣམ་པར་དག་ཅིང་སྒྲིབ་པ་དང་བྲལ་བར་གྱུར། ཁྲོ་བོ་ཡབ་ཡུམ་རྣམས་ཀྱིས་བྱིན་གྱིས་བརླབས་པར་གྱུར། ཚུལ་དེ་ལྟ་བུས་ཤར་སྒོར་ཐུགས་ཀྱི་ཞལ་གྱི་ས་ལ་བརྟུལ་ཞུགས་དང་མིང་གི་དབང་བསྐུར་བ་ཐོབ་པས། ཐུགས་རྡོ་རྗེ་རྣམ་པར་དག་ཅིང་དྲི་མ་དང་བྲལ་བར་གྱུར། སྭ་བྷཱ་ཝཿ སྟོང་པའི་ངང་ལས། ཧོཿལས་བྱུང་བའི་རང་ཉིད་

ཡེ་ཤེས་རྡོ་རྗེ་རྣམ་པར་སྣང་མཛད་དུ་གྱུར། སློབ་དཔོན་གྱི་ཕྱག་གཡས་པའི་རྡོ་རྗེས་ཁྲིད་དེ། དཀྱིལ་འཁོར་ལ་མངོན་དུ་ཕྱོགས་པས་བསྐོར་བ་བྱས་ཏེ། ནུབ་སྒོའི་ས་ལ་གནས་པར་གྱུར། རྗེས་གནང་གི་དབང་ཞུ་བའི་དོན་དུ་མཎྜལ་འབུལ། ཨོཾ་ཨེ་ཝཾ་<རྡོ་རྗེ་སེམས་དཔའི་ས་བོན།> པདྨ་བཛྲ་ཙི་ཏྟོ་<པདྨ་རྡོ་རྗེ་མཚན་མ་དག> བྲཧྨ་ཨུ་པྣ་ཡོ་<ཤེས་རབ་ཐབས་དག> མཎྜལ་<དཀྱིལ་འཁོར་གྱི་> ཨ་དྷི་པ་ཏི་<མངའ་བདག> བཛྲ་སུ་ཁ་ཧླ་ན་ཨཾ་ག་མ་ མ་ད་ དཱ་ ཧཱུཾ་ ཧཾ་ ཧཿཧཱུཾ་ ཕཊ།<རྡོ་རྗེ་བདེ་བ་ཡེ་ཤེས་ཀྱི་ཡན་ལག་སྐུ་བདག་ལ་སྩོལ་དུ་གསོལ།> ཞེས་ལན་གསུམ། སྭ་ཧྣ་ཝཿ སྟོང་པའི་ངང་ལས་ཧཾ་དང་ཀྵཿལས་བྱུང་བའི་འཁོར་ལོ་ལ་སོགས་པ་ཕྱག་མཚན་རྡོ་རྗེ་སེམས་དཔའ་དང་ཤེས་རབ་ཀྱི་ཕ་རོལ་ཏུ་ཕྱིན་མའི་ངོ་བོར་གྱུར། གཙོ་བོའི་ཐུགས་ཀ་ནས་འོད་ཟེར་འཕྲོས། སངས་རྒྱས་སྲས་དང་བཙུན་མོར་བཅས་པ་ཐམས་ཅད་ཕྱག་མཚན་ཡེ་ཤེས་པའི་རྣམ་པར་བཛྲ་ས་མཱ་ཛཿ ཛཿཧཱུཾ་བཾ་ཧོཿ གཉིས་སུ་མེད་པར་ཐིམ། ཨོཾ་ཧཾ་ཀྵཿ དྷརྨ་ཙཀྲ་པྲ་བརྟ་ཀ་སྭཱ་ཧཱ།<ཆོས་ཀྱི་འཁོར་ལོ་རབ་ཏུ་བསྐོར་བར་བྱེད་པ།>དུང་གི་ཆུ་སྔོན་དུ་འགྲོ་བས་འཁོར་ལོ་བཟུང་ལ། འཇིག་རྟེན་ཀུན་ལ་ཐམས་ཅད་དུ། །སེམས་ཅན་ཀུན་ལ་ཕན་པའི་ཕྱིར། །ཇི་ལྟར་སྣ་ཚོགས་འདུལ་འགྱུར་བའི། །ཆོས་ཀྱི་འཁོར་ལོ་རབ་ཏུ་བསྐོར། རྒྱས་པ་ལ་སྦྱོར་ན། ཆོས་ཀྱི་ཞེས་པའི་གནས་སུ། པདྨ། རིན་ཆེན། རལ་གྲི། རྡོ་རྗེ་ཞེས་པ་རྣམས་བཅུག་ནས། སློབ་མ་ལ་ཕྱག་མཚན་རྣམས་ཀྱིས་རིམ་པས་དབང་བསྐུར་བ་ཡིན་ཀྱང་། བདག་འཇུག་ལ་འཁོར་ལོ་གཅིག་པུས་ཆོག་ཅིང་། སློབ་མ་དབང་བསྐུར་བ་ལ་ཡང་ངོ་། །རྗེས་གནང་གི་དབང་བསྐུར་བས། ཡེ་ཤེས་ཀྱི་ཁམས་དང་ཡེ་ཤེས་ཀྱི་ཕུང་པོ་རྣམ་པར་དག་པ་རྡོ་རྗེ་སེམས་དཔའ་ཡབ་ཡུམ་དུ་གྱུར་པ་ནི། གསང་བར་ཡེ་ཤེས་ཀྱི་ཕུང་པོ་རྡོ་རྗེ་སེམས་དཔའ་དང་། ཡེ་ཤེས་ཀྱི་ཁམས་ཤེས་རབ་ཀྱི་ཕ་རོལ་ཏུ་ཕྱིན་མར་གྱུར། གཙོ་བོའི་ཐུགས་ཀ་ནས་འོད་ཟེར་

འཕྲོས། སངས་རྒྱས་སྲས་དང་བཙུན་མོར་བཅས་པ་ཐམས་ཅད་རྡོ་རྗེ་སེམས་དཔའ་ཡབ་ཡུམ་གྱི་རྣམ་པར་བཛྲ་ས་མ་ཛཿ ཛཿཧཱུྃ་བཾ་ཧོཿ གཉིས་སུ་མེད་པར་ཐིམ། དེ་ལྟར་ན་རྡོ་རྗེ་སེམས་དཔའ་ཡབ་ཡུམ་གྱི་སྒོ་ནས་རྗེས་གནང་གི་དབང་བསྐུར་བ་ཐོབ་པས། ཡེ་ཤེས་ཀྱི་ཕུང་ཁམས་རྣམ་པར་དག་ཅིང་སྒྲིབ་པ་དང་བྲལ། རྡོ་རྗེ་སེམས་དཔའ་ཡབ་ཡུམ་གྱིས་བྱིན་གྱིས་བརླབས་པར་གྱུར། ཨོཾ་བཛྲ་ཧེ་ཏུ་མཾ་ཧྲཱིཾ་ལས་བྱུང་བའི་འཁོར་ལོ། ཨོཾ་བཛྲ་ཧཱ་ཀྵ་རཾ་ཨཿལས་བྱུང་བའི་དུང་། ཨ་ལས་བྱུང་བའི་པོ་ཏི། ཨཿལས་བྱུང་བའི་དྲིལ་བུ། ཐམས་ཅད་ནམ་མཁའི་མཚན་ཉིད་དེ། །ནམ་མཁའ་ལ་ཡང་མཚན་ཉིད་མེད། །ནམ་མཁའ་དང་ནི་མཉམ་སྦྱོར་བས། །ཐམས་ཅད་མཆོག་གི་མཉམ་ཉིད་གསལ། །དེང་ནས་བརྩམས་ཏེ་དམ་བཅས་པའི། །སེམས་ནི་བསྐྱེད་པ་ཙམ་གྱིས་ནི། །དེ་རིང་ཕན་ཆད་འཇིག་རྟེན་ལ། །ཆོས་ཀྱི་དུང་ནི་བླ་མེད་པ། །ཀུན་ནས་ཡོངས་སུ་བཀང་ནས་ནི། །ཆོས་ཀྱི་འཁོར་ལོ་བསྐོར་བར་བགྱི། །ཤེས་རབ་ཐབས་ཀྱི་རང་བཞིན་བདག །ཡིད་བཞིན་ནོར་བུ་ལྟར་མཐོང་བས། །སྐྱོན་མེད་དོགས་དང་བྲལ་བ་ཡི། །དེ་ལྟར་སེམས་ཅན་དོན་གྱིས་ཤིག །ཚུལ་དེ་ལྟ་བུས་ནུབ་སྐོར་ཡེ་ཤེས་ཀྱི་ཞལ་གྱི་ས་ལ་རྗེས་སུ་གནང་བ་ཡན་ལག་དང་བཅས་པའི་དབང་བསྐུར་བ་ཐོབ་པས། ཆོས་ཀྱི་འཁོར་ལོ་བསྐོར་བར་ནུས་ཞིང་། ཡེ་ཤེས་རྡོ་རྗེ་དྲི་མ་དང་བྲལ་བར་གྱུར། རིམ་པ་དེ་ལྟར་དཀྱིལ་འཁོར་ཆེན་པོར་དབང་བདུན་གྱིས་མངོན་པར་དབང་བསྐུར་བ་ཐོབ་པས། སྔགས་ཀྱི་ཚུལ་ལ་དགེ་བསྙེན་དུ་གྱུར་ཞིང་། ས་བདུན་གྱི་དབང་ཕྱུག་ཏུ་ལུང་བསྟན་པ་ཐོབ་པས་སངས་རྒྱས་ཀྱི་རིགས་སུ་སྐྱེས་པར་གྱུར། ཨོཾ་སརྦ་ཏ་ཐཱ་ག་ཏ་<དེ་བཞིན་གཤེགས་པ་ཐམས་ཅད་ཀྱི་>སཔྟ་ཨ་བྷི་ཥེ་ཀ་<བདུན་གྱིས་མངོན་པར་དབང་བསྐུར་བ་> སཔྟ་བྷཱུ་མི་

བྲ་ ཛྙཱ་ཧྲྀ་ <ས་བདུན་ཐོབ་པ་ང་།> རྡོ་ རྗེ་ ལག་ པ་ གཡས་ ཀྱིས་ གསོར་ ལ་ སྙིང་ གར་ བཟུང་ ནས། ཐོག་ མཐའ་ མེད་ པའི་ སེམས་ དཔའ་ ནི། །རྡོ་ རྗེ་ སེམས་ དཔའ་ དགའ་ བ་ ཆེ། །ཀུན་ ཏུ་ བཟང་ པོ་ ཀུན་ བདག་ ཉིད། །རྡོ་ རྗེ་ སྙེམས་ ཚུལ་ བདག་ པོའི་ བདག །བཅོམ་ ལྡན་ འདས་ དཔལ་ མཆོག་ དང་ པོའི་ སྙིམས་ བུའོ། །ཏྲིལ་བུ་ལག་པ་གཡོན་པས་འཁྲིལ་ཞིང་དཀུ་ གཡོན་པར་བརྟེན། འདི་ དེ་ སངས་ རྒྱས་ ཐམས་ ཅད་ ཀྱི། །ཤེས་ རབ་ དབྱངས་ ཀྱི་ རྗེས་ འགྲོར་ བཤད། །བྱང་ ཆུབ་ མཆོག་ ཏུ་ རྒྱལ་ བ་ བཞེད། ཁྱོད་ ཀྱིས་ ཀྱང་ ནི་ རྟག་ ཏུ་ བཟུང་། །ཨཿ སྲིད་ པ་ ངོ་ བོ་ ཉིད་ ཀྱི་ དག །ངོ་ བོ་ ཉིད་ ཀྱི་ སྲིད་ བྲལ་ བྱས། །རང་ བཞིན་ དག་ པའི་ སེམས་ དཔའ་ ནི། །སྲིད་ པ་ དམ་ པ་ བྱེད་ པར་ འགྱུར། །ངེས་ པར་ རྡོ་ རྗེའི་ རིགས་ དག་ ལ་ ནི་ སྲོག་ གཅོད་ བྱ་ སྟེ་ རལ་ གྲི་ ལ་ ཡང་ བདེན་ པ་ མིན་ པའི་ ཚིག །རིན་ ཆེན་ ལ་ ནི་ གཞན་ ནོར་ དབྲོག་ བྱ་ མཆོག་ གི་ པདྨའི་ རིགས་ ཉིད་ ལ་ ཡང་ གཞན་ གྱི་ བུད་ མེད་ དབྲོག །ཚང་ དང་ སྒྲོན་ མ་ སངས་ རྒྱས་ རྣམས་ དང་ བཟང་ པོའི་ ཡུལ་ རྣམས་ མཐའ་ དག་ འཁོར་ ལོ་ ལ་ ནི་ བསྟེན་ པར་ བྱ། །གཡུང་ མོ་ ལ་ སོགས་ མཐའ་ དག་ བུད་ མེད་ རྣམས་ ནི་ གྲི་ གུག་ ལ་ ཡང་ མཁའ་ ཡི་ པདྨར་ སྨད་ མི་ བྱ། ། སེམས་ ཅན་ དོན་ གྱི་ སླད་ དུ་ ནོར་ དང་ བཅས་ པའི་ ལུས་ འདི་ སྦྱིན་ པར་ བྱ་ སྟེ་ ཁྱོད་ ཀྱིས་ སྲུང་ མི་ བྱ། །རིགས་ ཀྱི་ བུ་ ཀྱི་ སངས་ རྒྱས་ ཉིད་ དུ་ འགྱུར་ བ་ གཞན་ དུ་ མཐའ་ ཡས་ བསྐལ་ པས་ མིན་ པར་ རྒྱལ་ བས་ གསུངས། །ཞེས་བརྗོད། རྩ་བའི་ལྟུང་བ་སྤང་བར་ གདམས་པ་ཡང་བརྗོད་པར་བྱ་སྟེ། གལ་ ཏེ་ གཡོ་ སྒྱུས་ དབང་ གིས་ རྩ་ བའི་ ལྟུང་ བ་ བྱུང་ ན་ དམྱལ་ བར་ འགྲོ་ སྟེ་ འདི་ དག་ སྡུག་ བསྔལ་ ལོ། །ཞེས་དང་། དཔལ་ ལྡན་ བླ་ མའི་ ཐུགས་དཀྲུགས་པ་ལས་བུ་རྣམས་ཀྱི་ནི་རྩ་བའི་ལྟུང་བ་རི་བོང་འཛིན་པར་འགྱུར།། དེ་ཡི་བཀའ་ལ་དགོངས་པས་གཞན་དུ་འགྱུར་ཏེ་ངེས་པར་དེ་བཞིན་སྲུན་ལ་ཁྲིས་

པས་གསུམ་པའོ། །བྱམས་པ་བཏང་བས་བཞི་པར་འགྱུར་ཏེ་བྱང་ཆུབ་སེམས་ནི་རབ་ཏུ་ཉམས་པ་ལས་ཀྱང་མདའ་རུ་འགྱུར། །དྲུག་པ་གྲུབ་པའི་མཐའ་ལ་སྨོད་པ་རི་བོ་དག་ཀྱང་མ་སྨིན་མི་ལ་གསང་བ་བྱིན་ལས་སོ། །ཕུང་པོ་ཉོན་མོངས་པ་ལས་ཀླུ་རུ་འགྱུར་ཏེ་སྣར་ཡང་དགྲུ་པ་དག་པའི་ཆོས་ལ་མ་དད་གང་། །སྒྲུ་ཡི་བྱམས་པ་དང་ནི་མིང་སོགས་བྲལ་བ་བདེ་བ་སྟེར་ལ་རྟོགས་པ་ཕྱོགས་དང་དྲུག་པོའོ། །དག་པའི་སེམས་ཅན་དག་ལ་སྐྱོན་བརྗོད་པ་ལས་ཉི་མ་དམ་ཚིག་ཐོབ་པ་གཏོང་བ་ལས་ཀྱང་གཞན། །བུད་མེད་ཐམས་ཅད་ལ་སྨོད་ངེས་པར་མ་ནུར་འགྱུར་ཏེ་རྡོ་རྗེ་ཐེག་པར་གནས་པ་རྣམས་ལའོ། །ཞེས་པས་སོ། །འདི་ནི་བདག་འཇུག་སྐབས་བསྟུས་པ་ལ་དགའ་བའི་ཚེ་མ་བརྗོད་ཀྱང་ཆོག་ལ། སློབ་མ་ལ་དབང་བསྐུར་བའི་ཚེ་ནི་ངེས་པར་བརྗོད་དགོས་སོ། །དེ་ལྟར་ན་རྟུལ་ཚོན་གྱི་དཀྱིལ་འཁོར་དུ་བྱིས་པ་འཇུག་པའི་དབང་བདུན་བསྐུར་བས། སྔགས་བཟླས་པ་དང་དཀྱིལ་འཁོར་གྱི་འཁོར་ལོ་སྒོམ་པ་ལ་དབང་བར་འགྱུར་ཏེ། འོག་མིན་གྱི་སྲིད་པའི་མཐར་ཐུག་པར་འཇིག་རྟེན་པའི་དངོས་གྲུབ་སྒྲུབ་པ་དང་། སེམས་ཅན་ཐམས་ཅད་ཀྱི་བདེན་པ་ཉིད་ཀྱིས་བསོད་ནམས་དང་ཡེ་ཤེས་ཀྱི་འབྲས་བུ་ཐོབ་པའི་སླད་དུ་བདག་གིས་ལུང་བསྟན་ཞིང་རྗེས་སུ་གནང་ངོ་།།སྲིད་པའི་ངན་འགྲོ་ལས་བཏོན་ནས། །སྲིད་པ་ཤིན་ཏུ་ཞི་བའི་ཕྱིར། །རྡོ་རྗེ་སེམས་དཔའ་དེ་བཞིན་གཤེགས། །བདག་གིས་ཁྱོད་ནི་ལུང་བསྟན་བགྱི། །ཀྱེ་ཁྱོད་ནི་<དཔལ་མི་བསྐྱོད>རྡོ་རྗེ་ཀྵི་མོ། ཏ་ཐཱ་ག་ཏ་ཤི་ཥྱ་ས་མ་ཡ་སྟྭཾ་བྷུར་བྷུ་བཿསྭཱ། གང་ཡང་འདི་ལྟར་ལུང་བསྟན་པ་དེ། དེ་བཞིན་གཤེགས་པ་ཐམས་ཅད་ཀྱིས་ཡང་དག་པར་རྫོགས་པའི་བྱང་ཆུབ་ཏུ་ལུང་སྟོན་ཏོ། །དེ་དག་ནི་བྱིས་པ་འཇུག་པའི་དབང་གི་ཚོ་གའོ། །མདོར་བསྡུས་རྒྱུད་འདི་ཉིད་ཀྱི་ཐུན་མོང་མ་ཡིན་པ་ལ་ཁ་སྐོང་དང་བྲལ་བའི་ལུགས་བྱེད་ན། དྲི་

བ་དྲིས་ལན་ནས། དམ་བཞག་རྫོགས་ཀྱི་བར་དང་། བདེན་པའི་བྱིན་རླབས་བརྗོད་པ་དང་། མིག་དར་དགྲོལ་བའི་ཚིགས་བཅད། ལྷ་བ་བསྐུལ་བ། ཆེད་དུ་བརྗོད་པ། དབང་སྤྱིའི་གསོལ་བཏབ། རྗེས་གནང་གི་ཕྱག་མཚན་ཕྱི་མ་རྣམས་དང་། ཆོས་བཤད་ཀྱི་རྗེས་གནང་དང་དོ་རྗེ་དང་དྲིལ་བུའི་དམ་ཚིག་སྦྱིན་པའི་དམིགས་པ་དང་། ཚིགས་བཅད་དང་། ལུང་བསྟན་རྣམས་དཀྱིལ་ཆོག་གཞན་གྱི་ལུགས་ལས་ཁ་བསྐང་བར་སྣང་བས། བསྡུས་པ་ལ་དགའ་བའམ་ཡིད་ཆེས་ན་དེ་རྣམས་བོར་བས་ཆོག་གོ །

དེ་ནས་དབང་གོང་མ་རྣམས་ཞུ་བའི་དོན་དུ་རིག་མ་མཆོག་དང་མཚུལ་ཕུལ་ཏེ། སྒྲིབ་པ་ཐམས་ཅད་བཅོམ་པ་ཡི། །དུས་ཀྱི་འཁོར་ལོ་ཁྱོད་ལ་འདུད། །མཆོག་ཏུ་མི་འགྱུར་བདེས་གང་བ། །ཡེ་ཤེས་སྐུ་ཁྱོད་ལ་ཕྱག་འཚལ། །སྟོང་ཉིད་སྙིང་རྗེ་དབྱེར་མེད་པ། །བྱང་ཆུབ་སེམས་ནི་འགྱུར་མེད་གང་། །དབང་བསྐུར་དེ་ཡིས་བདག་ལ་ནི།། མགོན་པོ་ད་ནི་བཀའ་དྲིན་མཛོད། །བུ་དང་ཆུང་མ་སོགས་བཅས་པ། །བདག་ནི་དུས་ཀུན་ཁྱོད་ཀྱི་འབངས། །ཇི་སྲིད་བྱང་ཆུབ་སྙིང་པོའི་མཐར། །བདག་ལ་སྐྱབས་གཞན་ཡོད་མ་ཡིན། །ཞེས་པས་ཐུན་མོང་དུ་གསོལ་བ་བཏབ་ནས། ཁྱད་པར་བུམ་པའི་དབང་བསྐུར་བར་གསོལབ་འདབ་པར་བྱ་སྟེ། ཨོཾ་ཨོཾ་<སྐུ་རྡོ་རྗེའི་ས་བོན།> པྲཛྙཱ་ཨུ་པཱ་ཡཻ་<ཤེས་རབ་ཐབས་དག> ཀ་ལ་ཤ་ཨ་བྷི་ཥི་ཀཾ་<བུམ་པའི་དབང་བསྐུར་བ་> མེ་ད་དཱ་ཧཱུཾ་ཧཱུཾ་ཧཱུཾ་ཕཊ།<བདག་ལ་སྩལ་དུ་གསོལ།> ཅེས་པའོ། །དེ་ནས་སྔར་ཕུལ་བའི་ཕྱག་རྒྱ་དེ་ཉིད་སྣ་ཚོགས་ཡུམ་དུ་བྱིན་གྱིས་བརླབས་ནས། ལྷ་མོ་དཀར་སྦྱིན་གནས་སྦྱིན་མ། །སྣ་ཚོགས་གཟུགས་ཅན་ཡིད་འོང་མ། །ཟུང་ཅིག་ཁྱེར་ཅིག་སེམས་དཔའ་ཆེ། །ཟུང་ལ་མཆོད་པ་དག་ཏུ་གྱིས། །ཞེས་རིག་མ་གཏད། དེའི་ནུ་མ་ལ་ལག་པས་རེག་པས། དེ་ལས་བྱུང་བའི་བདེ་བ་ཉམས་སུ་མྱོང་བ་དེ་འཇིག་རྟེན་ཀུན་རྫོབ་ཀྱི་དགའ་བའི་དགའ་བ་སྟེ། དེ་ཉིད་བུམ་པའི་དབང་གི་དོན་ནོ། །དེ་ལྟར་ན་ཕྱག་རྒྱའི་ལུས་ཀྱི

དཀྱིལ་འཁོར་དུ་ཐུམ་པའི་དབང་བསྐུར་བ་ཐོབ་པས། སྔགས་ཀྱི་ཚུལ་ལ་དགེ་ཚུལ་དུ་གྱུར་ཞིང་། ས་བརྒྱད་པ་མི་གཡོ་བར་ལུང་བསྟན་པ་ཐོབ་པས་སངས་རྒྱས་ཀྱི་སྲས་སུ་གྱུར། ཨོཾ་ཨོཾ་བཛྲ་སཏྭེ་ན་<རྡོ་རྗེ་སེམས་དཔའ་> བཛྲ་ཀ་ལ་ཤ་ཨ་བྷི་ཥི་ཀ་ཏ་<རྡོ་རྗེ་ཐུམ་པའི་མངོན་པར་དབང་བསྐུར་བས་> ཨ་ བྷི་ ཥི་ ཀྟ་<མངོན་པར་དབང་བསྐུར་ཏེ་> བཛྲ་སཏྭ་<རྡོ་རྗེ་སེམས་དཔའི་> པུ་ ཏྲ་ ཨ་ ཙ་ ལཱ་ བྷཱུ་ མི་ འཛྙ་ ཧཾ།<སྲས་མི་གཡོ་བའི་ས་ཐོབ་པ་ངའོ།།> ཞེས་ང་རྒྱལ་བཟུང་བར་བྱ་སྟེ་ཐུམ་པའི་དབང་ངོ་། །དེ་ནས་གསང་བའི་དབང་གི་དོན་དུ་མཎྜལ་འབུལ། ཨོཾ་ཨཱཿ<གསུང་རྡོ་རྗེའི་ས་བོན།> བྲཧྨཱ་ཨུ་པཱ་ཡོཾ་<ཤེས་རབ་ཐབས་དག་> གུ་ཧྱ་ཨ་བྷི་ཥི་ཀཾ་མེ་ད་ དཱ་ ཧཱུཾ་ ཧུཾ་ ཧུཾ་ ཕཊ་<གསང་བའི་མངོན་པར་དབང་བསྐུར་བ་བདག་ལ་སྩལ་དུ་གསོལ།>ཞེས་ པས་གསོལ་བ་བཏབ། ཨོཾ་དྷཱ་ད་ཤ་ སོགས་ཀྱིས་གདོང་གཡོགས་བཅིངས་པར་བསམ་ཞིང་། དེ་ནས། བླ་མ་དུས་ཀྱི་འཁོར་ལོ་ཡབ་ཡུམ་སྙོམས་པར་ཞུགས་པའི་ཐུགས་ཀའི་ས་བོན་གྱི་འོད་ཟེར་གྱིས་སངས་རྒྱས་སྲས་དང་བཙུན་མོར་བཅས་པ་ཐམས་ཅད་སྤྱན་དྲངས་ནས་སྐུ་ལ་ཞུགས་པ་ཆགས་པ་ཆེན་པོས་ཞུ་བར་གྱུར་པ། ཨ་བ་དྷཱུ་ཏཱིའི་ལམ་ནས་བརྒྱུད་དེ་ནོར་བུར་བྱོན་པའི་བདུད་རྩི་མཐེ་བོང་དང་མིང་མེད་ཀྱིས་བཟུང་ནས་ལྕེ་ཐོག་ཏུ་བཞག་པར་གྱུར། འདས་པའི་རྡོ་རྗེ་འཆང་སོགས་ཀྱིས། །ཇི་ལྟར་སངས་རྒྱས་སྲས་དབང་བསྐུར། །བྱང་ཆུབ་སེམས་ནི་བཟང་པོ་ཡིས། །དེ་ལྟར་བུ་ཁྱོད་དབང་བསྐུར་བགྱི། །ཞེས་དང་། བླ་མེད་དེ་ནི་འདི་ཉིད་དེ། །གཉིས་སུ་མེད་ཅིང་མི་འགྱུར་བ། །ཆོས་ཀྱི་དབྱིངས་ནི་དམ་པ་ཡི། །དམ་པའི་བདེ་བ་སྦྱིན་བར་གྱིས། ། ཞེས་བརྗོད་ལ། དེ་བཞིན་གཤེགས་པ་ཐམས་ཅད་འདུས་པའི་ངོ་བོར་བསམས་ཏེ། ཨ་ཧོ་མཧཱ་སུ་ཁཾ། ཞེས་བརྗོད་ཅིང་། དངོས་སུ་བདུད་རྩི་རིལ་བུ་སྦྱར་བའི་ནང་མཆོད་ཀྱི་ཐིག་པ་ལན་གཉིས་སུ་ལྕེ་ལ་བཞག་ཅིང་བཏུང་བར་བྱའོ། །དེ་ནས་གོང་གི་སྔགས་ཀྱིས་མིག་དར་བསལ།

ཕྱག་རྒྱའི་བྷ་ག་གསལ་བར་བྱས་པ་ཡང་བལྟས་ཏེ། དེ་ལས་བྱུང་བའི་བདེ་བ་ཉམས་སུ་མྱོང་བ་འཇིག་རྟེན་ཀུན་རྫོབ་ཀྱི་མཆོག་དགའི་དགའ་བ་སྟེ། དེ་ཉིད་གསང་བའི་དབང་གི་དོན་ནོ། །དེ་ལྟར་ན་ཕྱག་རྒྱའི་བྷ་གའི་དཀྱིལ་འཁོར་དུ་གསང་བའི་དབང་བསྐུར་བ་ཐོབ་པས། སྔགས་ཀྱི་ཚུལ་ལ་དགེ་སློང་དུ་གྱུར་ཞིང་། ས་དགུ་པ་ལེགས་པའི་བློ་གྲོས་སུ་ལུང་བསྟན་པ་ཐོབ་པས་སངས་རྒྱས་ཀྱི་རྒྱལ་ཚབ་ཏུ་གྱུར། ཨོཾ་ཨཱཿབཛྲ་སཏྭ་ན་<རྡོ་རྗེ་སེམས་དཔའ་> གུ་ཧྱ་ཨ་བྷི་ཥི་ཀ་ཏ་ <གསང་བའི་མངོན་པར་དབང་བསྐུར་བས་>ཨ་བྷི་ཥི་ཀྟོ་<མངོན་པར་དབང་བསྐུར་ཏེ་> བཛྲ་སཏྭ་<རྡོ་རྗེ་སེམས་དཔའི་> ཡུ་བ་རཱ་ཛོ་ན་བ་བྷུ་མི་ལཀྵ་ཏཾ། <རྒྱལ་ཚབས་དགུ་པ་ཐོབ་པ་དངོས།།> ཞེས་ང་རྒྱལ་བཟུང་བར་བྱ་སྟེ། གསང་བའི་དབང་ངོ་། །དེ་ནས་ཤེས་རབ་ཡེ་ཤེས་ཀྱི་དབང་གི་དོན་དུ་མཚན་ཕུལ། ཨོཾ་ཧཱུྃ་<ཐུགས་རྡོ་རྗེའི་ས་བོན།> པྲཛྙཱ་ཨུ་པཱ་ཡཱ་<ཤེས་རབ་ཐབས་དག་> བཛྲ་སཏྭ་<རྡོ་རྗེ་སེམས་དཔའ་དང་> བི་ཤྭ་མཱ་ཏ་རཾ་<སྣ་ཚོགས་ཡུམ་དག་> པྲཛྙཱ་ཛྙཱ་ན་ <ཤེས་རབ་ཡེ་ཤེས་ཀྱི་> ཨ་བྷི་ཥི་ཀཾ་མེ་ད་དཱ་ཧཱུཾ་ཧཱུཾ་ཧཱུཾ་ཕཊ། <མངོན་པར་དབང་བསྐུར་བ་བསྩལ་དུ་གསོལ།> ཞེས་པས་གསོལ་བ་བཏབ། དེ་ནས་བླ་མས། འདིར་ནི་ཁྱོད་རྣམས་དཔང་པོ་ལགས། །བདག་གིས་འདི་ལ་འདི་གཏད་དོ། །ཞེས་རྡོ་རྗེ་སེམས་དཔའ་དབང་དུ་བྱས་ནས། གཟུངས་མ་ཡིད་འོང་འདི་ཁྱོད་ཀྱིས། །སྟེན་བྱར་སངས་རྒྱས་རྣམས་ཀྱིས་རྟགས། །འཁོར་ལོའི་རིམ་པའི་སྦྱོར་བ་ཡི། །བདེ་བ་དམ་པ་མྱུང་བར་གྱིས། །རྡོ་རྗེ་སྐྱིལ་ཀྲུང་གིས་སེམས་ནི། ། ནོར་བུའི་ནང་དུ་གནས་ལྟ་བས། །ཞེས་གོ་བར་བྱས་ཏེ། ཕྱག་རྒྱ་སྣ་ཚོགས་ཡུམ་དུ་བྱས་པའི་དཔྲལ་བར་ཨོཾ། མགྲིན་པར་ཨཱཿ སྙིང་གར་ཧཱུྃ། ལྟེ་བར་ཧོཿ གསང་བར་སྭཱ། གཙུག་ཏོར་དུ་ཧཱ་རྣམས་འགོད་པར་གྱུར། ཕྱག་རྒྱ་དེས་ཀྱང་ཆུ་སྐྱེས་གུར་ཀུམ་ལ་སོགས་པའི་དྲི་བཟང་པོར་བྱས་པ་སྟོན་ཅིང་། ཨེ་མ་བདག་གི་པདྨ་འདི། །བདེ་བ་ཐམས་ཅད་

ཡང་དག་ལྡན། །གང་ཞིག་ཆོ་གས་བསྟེན་བྱེད་པ། །དེ་ཡི་མདུན་ན་བདག་གནས་ཏེ། །སངས་རྒྱས་བ་སྟེན་པ་ལ་སོགས་པ། །པདྨར་བྱ་བ་ཇི་བཞིན་གྱིས། །བདེ་ཆེན་རྒྱལ་པོ་རང་ཉིད་ནི། །འདི་ཉིད་དུ་ནི་རྟག་ཏུ་གནས། །ཧྲཀྵུཾ་མོ་ཀྵཱ་ཧོཿ བདག་ཉིད་དུས་ཀྱི་འཁོར་ལོར་གསལ་བའི་དཔྲལ་བར་ཨོཾ། མགྲིན་པར་ཨཱཿ སྙིང་གར་ཧཱུྃ། ལྟེ་བར་ཧོཿ གསང་བར་སྭཱ། གཙུག་ཏོར་དུ་ཧཾ་རྣམས་འགོད་པར་བྱ། ཤེས་རབ་ཀྱི་པདྨ་ཨཱཿལས་པདྨ་འདབ་མ་བརྒྱད་པ། ཟེའུ་འབྲུ་ལ་ཧཱུྃ་ལས་བྱུང་བའི་རྡོ་རྗེས་མཚན་པ། ཐབས་ཀྱི་རྡོ་རྗེ་ཧཱུྃ་ལས་རྡོ་རྗེ་རྩེ་ལྔ་པ། དབུས་སུ་ཨཱཿལས་བྱུང་བའི་པདྨ་འདབ་བརྒྱད་ཀྱིས་མཚན་པར་གྱུར། ལག་བཅངས་དང་གཉིས་སྦྱོར་གྱི་སྔོན་ནས་སྙོམས་པར་ཞུགས། ཨོཾ་ཛྙཱ་ན་<ཡེ་ཤེས་ཀྱི་> སུ་ཁ་<དགའ་བས་> ཨ་ནུ་རཀྟ་<རྗེས་སུ་ཆགས་པའི་>སྭ་བྷཱ་བ་<རང་བཞིན་གྱི་> ཨཱཏྨ་ཀོ྅ཧཾ།<བདག་ཉིད་ངའོ།།> ཞེས་བརྗོད། དེ་ལྟ་བུའི་སྦྱོར་བ་ལས་བྱུང་བའི་བདེ་བ་ཉམས་སུ་མྱོང་བར་གྱུར་པ་ནི། འཇིག་རྟེན་ཀུན་རྫོབ་ཀྱི་དགའ་བྲལ་གྱི་དགའ་བ་དང་། ལྷན་ཅིག་སྐྱེས་པའི་དགའ་བ་སྟེ། ཤེས་རབ་ཡེ་ཤེས་ཀྱི་དབང་གི་དོན་ཏོ། །དེ་རྣམས་ནི་དགའ་བ་བཞིའི་དབྱེ་བས་ཀུན་རྫོབ་ཀྱི་དབང་རྣམ་པ་བཞིའོ། །དེ་ལྟར་ཀུན་རྫོབ་བྱང་ཆུབ་སེམས་ཀྱི་དཀྱིལ་འཁོར་དུ་ཤེས་རབ་ཡེ་ཤེས་ཀྱི་དབང་བསྐུར་བ་ཐོབ་པས་སྔགས་ཀྱི་ཚུལ་ལ་གནས་བརྟན་དུ་གྱུར་ཞིང་། ས་བཅུ་པ་ཆོས་ཀྱི་སྤྲིན་ལ་གནས་པར་ལུང་བསྟན་པ་ཐོབ་པ་རྡོ་རྗེ་འཆང་གཉིས་པར་གྱུར། ཨོཾ་ཧཱུྃ་བཛྲ་སཏྭ་ན་<རྡོ་རྗེ་སེམས་དཔའ་> པྲཛྙཱ་ཛྙཱ་ནེ་ན་<ཤེས་རབ་ཡེ་ཤེས་ཀྱིས་>ཨ་བྷི་ཥི་ཀཱ་ན་<མངོན་པར་དབང་བསྐུར་བས་> ཨ་བྷི་ཥི་ཀྟོ་ <མངོན་པར་དབང་བསྐུར་ཏེ་> དྭི་དྭི་ཡོ་བཛྲ་དྷ་རོ་ཧཾ།<རྡོ་རྗེ་འཛིན་གཉིས་པ་ང་> དྷརྨ་མེ་གྷ་བྷཱུ་མི་ལཀྵྨཱི་ཧཾ།<ཆོས་ཀྱི་སྤྲིན་གྱི་ས་ཐོབ་པ་ངའོ།།> ཞེས་ང་རྒྱལ་བཟུང་བར་བྱ་སྟེ། ཤེས་རབ་ཡེ་ཤེས་ཀྱི་དབང་ངོ་། །དེ་ནས་བླ་མས་དམ

ཆོག་གི་ངེས་པ་སྨིན་པ་ནི། འཇིག་རྟེན་ཀུན་རྫོབ་ཀྱི་ལྷན་ཅིག་སྐྱེས་པའི་དགའ་བ་དེ་ནི་
དོན་དམ་པ་མ་ཡིན་གྱི། དོན་དམ་པར་རྣལ་འབྱོར་པ་རྣམས་ཀྱི་བདེ་བ་ནི་ཐིག་ལེ་
འཕོ་བ་མེད་པ་ཡིན་པས། བདེ་བ་ཆེན་པོའི་རྟེན་ཐིག་ལེ་ནི་ཁྱོད་ཀྱིས་བསྲུང་བར་
བྱའོ། །ཞེས་གདམས་པ་ནི། ལས་ཀྱི་ཕྱག་རྒྱའི་རབ་སྦྱོར་དང་། །ཡེ་ཤེས་ཕྱག་རྒྱའི་
རྗེས་ཆགས་ལའང་། །བདེ་བ་ཆེན་པོ་བྱང་ཆུབ་སེམས། །བརྟུལ་ཞུགས་བརྟན་
པོས་བསྲུང་བར་བྱ། །ཧཱ་གར་ལིང་ག་རབ་བཞག་ནས། །བྱང་ཆུབ་སེམས་ནི་སྤྲོ་
མི་བྱ། ཁམས་གསུམ་པོ་ནི་མ་ལུས་པའི། །སངས་རྒྱས་གཟུགས་ནི་བསྒོམ་པར་
བྱ། །སྲུང་བ་འདི་ཉིད་ཁོ་ན་ཡིས། །སྐྱེ་བ་འདི་ལ་སངས་རྒྱས་ཉིད། །ཚུལ་ཁྲིམས་
ཚོགས་ནི་ཡང་དག་རྫོགས། །བསོད་ནམས་ཡེ་ཤེས་ཡང་དག་ལྡན། །ཕ་རོལ་ཕྱིན་
བཅུ་ཐོབ་པ་ཡི། །རྫོགས་པའི་སངས་རྒྱས་དུས་གསུམ་འདུག །འདི་ཡིས་རྫོགས་
སངས་རྒྱས་ཀུན་གྱིས། །ཆོས་ཀྱི་འཁོར་ལོ་རབ་ཏུ་བསྐོར། །རང་དང་གཞན་དོན་
སྒྲུབ་པའི་སླད། །སྙིང་ཉིད་སྙིང་རྗེ་དབྱེར་མེད་པ། ཁམས་གསུམ་དབང་ཕྱུག་ཡེ་
ཤེས་ནི། །འདི་ལས་གཞན་པ་ཡོད་མ་ཡིན། །སྐྱབ་པ་ཀུན་གྱི་སྡོམ་པ་ནི། །གལ་
ཏེ་ཁྱོད་སྲུངས་བདག་གི་བུ། །དེ་ཚེ་སངས་རྒྱས་ཐམས་ཅད་ཀྱིས། ། བྱིན་རླབས་
རྫོགས་བྱང་ཆུབ་ཐོབ་འགྱུར། །ཅི་སྟེ་ཆགས་པས་ཟིལ་མནན་བདག །གཙོ་བོའི་
མདུན་དུ་བླང་ནས་ནི། །སྡོམ་པ་སྐྱོང་བར་མི་བྱེད་ན། །དེ་ཚེ་དུ་འབོད་དུ་འགྲོར་
འགྱུར། །དམན་པའི་སེམས་ལས་སྐྱེ་གནས་སུ། །གང་ཚེ་བྱང་ཆུབ་སེམས་ལྷུང་
གྱུར། །དེ་ཚེ་ཕྱག་རྒྱར་ཤེས་ནས་ནི། །པདྨའི་ཕྱི་རོལ་རང་ལྟེས་བླངས། །ཞེས་བརྗོད་
པར་བྱ་སྟེ། སྡོམ་པ་བྱིན་པའི་ངེས་པའོ། །སླར་ཡང་མཆོད་ཕྱུལ་ནས། བཅོམ་ལྡན་འདས་བདག་
ལ་དབང་བསྐུར་བའི་རབ་ཏུ་བྱེད་པའི་བཀའ་དྲིན་གནང་བར་མཛད་དུ་གསོལ།

ཞེས་པས་གསོལ་བ་གདབ་བོ། །དེ་ནས་བླ་མས། བུ་ཁྱོད་ཉོན་ཅིག ཀུན་རྫོབ་ཇི་ལྟ་བ་བཞིན་དུ་སེམས་ཅན་ཐམས་ཅད་ཀྱི་ཐུན་མོང་གི་བདེ་བ་དགའ་བ་བཅུ་དྲུག་གི་མཚན་ཉིད་ནི། འདོད་པ་བསྐྱོད་པར་བྱེད་པ་འགྲོ་བ་རང་གི་ཡིད་ལའོ་གང་བ་དག་ནི་གང་བ་ཉིད་དུ་འགྱུར། །གང་བ་ཡན་ལག་མཆོག་ལ་རི་བོང་འཛིན་པ་ཁུ་བར་བྱས་ནས་འབར་བའི་ཐིག་ལེ་བཟང་པོ་འཛག །ཨོཾ་ནས་བཀུག་པ་མཆོག་གི་བདེ་བ་རང་བཞིན་གྱིས་སྟེར་ཐིག་ལེ་གྲོལ་བ་བདག་ནི་གསུམ་གྱི་མཐར། །ལྟ་དང་རེག་དང་འཁྲིགས་ལས་འཛག་པའི་བདེ་བ་འདི་དག་གིས་ནི་དགའ་བ་ལ་སོགས་དབྱེ་བ་སྟེ། །འདོད་པ་དགའ་བར་བྱེད་དེ་དང་པོ་དག་ཀྱང་མི་རྣམས་ཀྱིས་ནི་མིག་གི་ལྟ་བ་རྣམས་ཀྱིས་སོ། །ཕྱི་ནས་གང་བ་རབ་ཏུ་སྦྱར་བ་ཡིས་ཏེ་སླར་ཡང་མཆོག་གི་དགའ་བ་ཉིད་དོ་རང་ལུས་ལ། །འབར་བ་ཉིད་ལ་ཐིག་ལེ་འཛག་པའི་དགའ་བ་ཡིས་ཀྱང་ཁྱད་པར་དགའ་བ་རྡོ་རྗེ་པདྨ་ལ། །ཨོཾ་ནྲ་ཐིག་ལེ་གསུམ་གྱི་མཐའ་རུ་འགྱུར་བ་ལ་གནས་ལྷན་ཅིག་སྐྱེས་པའི་དགའ་བ་རྡོ་རྗེ་བྱེད། །ཅེས་པའི་དོན་དགའ་བ་བཞི་དང་། དེ་དག་རེ་རེ་ལ་ཡང་ལུས་དང་ངག་དང་སེམས་དང་ཡེ་ཤེས་ཀྱི་དབྱེ་བས་ཕྱེ་བ་དགའ་བ་བཅུ་དྲུག་ཏུ་འགྱུར་བ་ཇི་ལྟ་བ་བཞིན་དུ། ཆགས་བྲལ་དང་པོ་ཆགས་པ་ཆེ། །ཁ་དོག་སྣ་ཚོགས་འབར་བའི་འོད། །རྡོ་རྗེ་རྫོགས་སངས་རྒྱས་པའི་གནས། །སངས་རྒྱས་བརྗོད་པའི་ཆོས་འཛིན་པ། །ཞེས་དང་། རྣམ་པ་ཀུན་ལྡན་རྣམ་པ་མེད། །བཅུ་དྲུག་ཕྱེད་ཕྱེད་ཐིག་ལེ་འཆང་། །ཆ་མེད་ཆ་ལས་འདས་པ་པོ། །བསམ་གཏན་བཞི་པའི་རྩེ་མོ་འཆང་། །ཞེས་པའི་དོན་ཐིག་ལེ་འཕོ་བ་མེད་པ་དོན་དམ་པའི་དགའ་བ་བཞི་ཡང་སྐུ་གསུང་ཐུགས་ཡེ་ཤེས་ཀྱི་དབྱེ་བས་ཕྱེ་བ་ནི་དེ་ཁོ་ན་ཉིད་བཅུ་དྲུག་ཡིན་ལ། འཇིག་རྟེན་ཀུན་རྫོབ་པའི་ཤེས་རབ་ཡེ་ཤེས་ནི་མཚོན་བྱེད་དཔེའི་ཡེ་ཤེས་ཙམ་སྟེ།

དོན་དམ་པ་མ་ཡིན་གྱི། དེས་ཉེ་བར་མཚོན་པའི་འཇིག་རྟེན་ལས་འདས་པ་དབང་བཞི་པའི་ཤེས་རབ་ཡེ་ཤེས་ནི་དོན་གྱི་ཡེ་ཤེས་ཏེ། དེ་ཁོ་ན་ཉིད་ཀྱི་དོན་ཡིན་ནོ། །ཞེས་འཕོ་བ་མེད་པའི་དོན་དམ་པ་སྤྲོས་པ་དང་བྲལ་ཞིང་། སྟོང་པ་ཉིད་དང་སྙིང་རྗེ་ཟུང་དུ་འཇུག་པའི་ཡེ་ཤེས་ལ་འདུན་པར་བྱ་སྟེ། འཇིག་རྟེན་པའི་དབང་གསུམ་གྱི་ཚོ་གའོ། །འཇིག་རྟེན་ལས་འདས་པའི་དབང་བཞི་པ་ཞུ་བའི་ཡོན་དུ་མཎྜལ་ཕུལ་ནས། ཨོཾ་ཧཱུཾཿ<ཡེ་ཤེས་རྡོ་རྗེའི་ས་བོན།>པྲཛྙཱ་ ཨུ་ པཱ་ ཡ་ ཨཱཏྨ་ ཀཾ་<ཤེས་རབ་ཐབས་ཀྱི་བདག་ཉིད་ཅན་>བཛྲ་ ས་ ཏྭ་ མཧཱ་ སུ་ ཁཱ་ <རྡོ་རྗེ་སེམས་དཔའ་དང་ཕྱག་རྒྱ་ཆེན་མོ་>ཛྙཱ་ ན་ ཨ་ བྷི་ ཥི་ ཀཾ་ མེ་ པྲ་ ཡཙྪ་ ཨོཾ་ ཨཱཿཧཱུཾ་ ཧོཿཕཊ།<ཡེ་ཤེས་ཀྱི་མངོན་པར་དབང་བསྐུར་བ་བདག་ལ་སྩོལ།> ཅེས་པས་གསོལ་བ་བཏབ། ཇི་ལྟར་འདས་པའི་སངས་རྒྱས་ཀྱིས། །བྱང་ཆུབ་སྲས་རྣམས་དབང་བསྐུར་ལྟར། །བདག་གི་གསང་ཆེན་དབང་གིས་ནི། །ཁྱོད་ ཀྱི་ སེམས་ རྒྱུན་ དབང་ བསྐུར་ རོ། །ཞེས་བརྗོད་ལ། རྐང་པ་སྐྱིལ་ཀྲུང་། ལུས་དྲང་པོར་སྲང་ས། ལྟ་སྟངས་གཡོ་བ་མེད་པར་བྱས་ལ། དངོས་ པོ་ མེད་ ལ་ སྒོམ་ པ་ མེད། །སྒོམ་ པ་ སྒོམ་ པ་ ཉིད་ མ་ ཡིན། །དེ་ལྟར་དངོས་པོ་དངོས་མེད་པའི། །སྒོམ་པ་དམིགས་སུ་མེད་པའོ། །ཞེས་པའི་བར་དང་། ཡེ་ ཤེས་ འདི་ ནི་ ཆེས་ ཕྲ་ ཞིང་། །རྡོ་ རྗེ་ ནམ་ མཁའི་དཀྱིལ་ལྟ་བུ། །རྫུལ་བྲལ་མཐར་ཕྱིན་ཞི་བ་ཉིད། །ཁྱོད་ཀྱི་ཕ་ནི་ཁྱོད་ཉིད་དོ། །ཞེས་དང་། དེ་བཞིན་སེམས་ཀྱི་འོད་གསལ་རྟོག་པ་ཡི། །སྒོམ་པའི་ཐབས་རྣམས་བདག་གིས་མི་མཐོང་སྟེ། །དེ་ཉིད་དུ་ནི་རྐྱང་མ་དག་དང་ནི། །རོ་མ་གཅིག་ཏུ་སྦྱོར་བས་མཐོང་བར་འགྱུར། །ཞེས་དང་། ཡན་ལག་ཕྱག་རྒྱ་ཆེ་སྒོམ་པས། །རྣལ་འབྱོར་ཆེན་པོ་ཀུན་མཁྱེན་ཉིད། །འགྱུར་མེད་བདེ་བའི་རང་བཞིན་སྒྲུབ། །སྐྱེ་བ་འདི་ལ་སངས་རྒྱས་ཉིད། །ཅེས་པའི་དོན་ཆོས་ཐམས་ཅད་ཀྱི་གནས་ལུགས་སྤྲོས་པ་དང་བྲལ་ཞིང་། བློ་རྣམ་པར་རྟོག་པ་སྣང་བ་དང་བཅས་པ་ཐམས་ཅད་འགྲུལ་བའི་སྣང་

བ་ཡིན་པར་ཤེས་པར་བྱས་ནས། ཅིར་ཡང་རྣམ་པར་མི་རྟོག་པའི་ངང་ནས་རྣམ་པ་ཐམས་ཅད་ཀྱི་མཆོག་དང་ལྡན་པའི་སྟོང་པ་ཉིད་ལ་མཉམ་པར་གཞག་པར་བྱའོ།། དེ་ལས་ཡན་ལག་དྲུག་གི་རིམ་པས་ཐོབ་པ་ཕྱག་རྒྱ་ཆེན་པོ་དང་མི་འགྱུར་བའི་བདེ་བ་བྱུང་དུ་འཇུག་པའི་ཡེ་ཤེས་སོ་སོར་རང་གིས་རིག་པར་འགྱུར་བ་ནི་གོང་མའི་གོང་མ་ཆེན་པོ་བཞི་པའི་ཡེ་ཤེས་སོ། །དེ་ལྟར་དོན་དམ་པ་བྱང་ཆུབ་སེམས་ཀྱི་དཀྱིལ་འཁོར་དུ་ཕྱག་རྒྱ་ཆེན་པོ་མཆོག་ཏུ་མི་འགྱུར་བའི་དབང་བསྐུར་བ་ཐོབ་པས། སྐྱེ་རྒུའི་བདག་པོ་ས་བཅུ་གཉིས་པ་རྡོ་རྗེ་འཆང་གི་གོ་འཕང་ཐོབ་པར་འགྱུར། ཨོཾ་ཧྲཱིཿཧྲཱུྃ་ཧྲཱུ་ཏུ་ཨ་ཀྵཱ་ར་ཙ་ཏུརྦ་ཨ་ཧྲི་ཥི་ཀ་ཋ་ཨ་ཧྲི་ཥི་ཀྵོ་<ཆོས་དབྱིངས་འགྱུར་བ་མེད་པ་བཞི་པའི་མངོན་པར་དབང་བསྐུར་བ་མངོན་པར་དབང་བསྐུར་ཏེ་> བཛྲ་ས་ཏྭ་ན་<རྡོ་རྗེ་སེམས་དཔའི་>ཨཱཏྨ་ན་ཧཾ་<བདག་ཉིད་ང་> དྭི་དྭི་ཡོ་<གཉིས་པ་> དྭ་ད་ཤ་བྷཱུ་མི་ལཀྵྨཱི་<ས་བཅུ་གཉིས་ཐོབ་པ་> བཛྲ་སཏྭ་<རྡོ་རྗེ་སེམས་དཔའ་> མཧཱ་ཨརྠཿ<དོན་ཆེན་པོ་> པ་ར་མ་ཨཀྵ་རཿ<མཆོག་ཏུ་མི་འགྱུར་བ་> ཏྲཻ་ལོ་ཀྱ་བི་ཛ་ཡཿ<འཇིག་རྟེན་གསུམ་ལས་རྣམ་པར་རྒྱལ་བ་> ཀཱ་ལ་ཙཀྲ་བྷ་ག་ཝཱན་<དུས་ཀྱི་འཁོར་ལོ་བཅོམ་ལྡན་འདས་> ཨེ་ཝཾ་ཀ་རཿ<ཨ་ཝཾ་ཡི་གེ> ཞེས་ང་རྒྱལ་བཟུང་བར་བྱའོ། དབང་བཞི་པའོ། །དེ་ནས། དུས་འདི་ནས་ནི་བཟུང་ནས་སུ། །བྱང་ཆུབ་སྙིང་པོར་མཆིས་ཀྱི་བར། སངས་རྒྱས་དང་ནི་བྱང་ཆུབ་སེམས། །དཔལ་ལྡན་བླ་མ་ཁྱེད་སྐྱབས་ནས། །བླ་མ་གཞན་དག་མི་ལམ་དུའང་། །སྲོག་དོར་ནས་ནི་བསྟེན་མི་བྱ། །གཞན་ཡང་དེ་བཞིན་དུས་ཀུན་དུ། །གཡོ་སྒྱུ་མེད་པར་ནུས་ཚད་ཀྱིས། །ལུས་ངག་སེམས་དང་གསུམ་པོ་ནི། །གཙོ་བོའི་སྤྱན་སྔར་དབུལ་བར་བགྱི། །རལ་གྲི་དང་ནི་སྟག་ཚ་དང་། །སྐྱེ་བོ་ཀུན་ལ་སྨེམས་པ་དང་། །ཞིང་དང་ཁྱིམ་གྱི་ལས་དང་ནི། །ཚོང་ལ་སོགས་པ་མི་བྱའོ། །ཞེས་དམ་འཆའ། ཚོགས་བཅད་ཕྱི་མ

འདི་མ་བརྗོད་ཀྱང་ཆོག་གོ །གཏང་རག་གི་མཚལ་དབུལ་བར་བྱའོ། །དེ་ནས་སློབ་མ་གཞུག་པའི་ཚེད་
དམ། སློབ་མ་ལ་དབང་བསྐུར་བ་མ་ཡིན་ཀྱང་། དེ་ཁོ་ན་ཉིད་ཀྱི་བསྟོད་པ་སྔོན་དུ་འགྲོ་བས་དཀྱིལ་
འཁོར་གྱི་དངོས་གྲུབ་མངོན་པར་ཞུ་ཞིང་། བདེན་པའི་བྱིན་རླབས་བྱ་སྟེ། རྡོ་རྗེ་དང་དྲིལ་བུ་འཛིན་
པས། ནམ་མཁའ་སྐྱེ་བ་མཚན་པའི་ཕྱིར། །ཐོག་མ་ཐ་མ་མེད་པའི་མཆོག །
སེམས་དཔའ་རྡོ་རྗེ་ཆེ་རང་བཞིན། །མི་བསྐྱོད་རྡོ་རྗེ་དེང་བདག་སྐྱབ། །དངོས་
གྲུབ་ཆེན་པོ་ཀུན་གྱི་མཆོག །དབང་ཕྱུག་ཆེན་པོ་ལྷག་པའི་ལྷ། །རྡོ་རྗེ་འཛིན་པ་
ཀུན་གྱི་རྒྱལ། །མི་འགྱུར་མཆོག་ཏུ་བདག་སྐྱབས་མཛོད། ཉེས་པ་མེད་པ་རྟག་པ་
ཁྱོད། །འདོད་ཆགས་ཀུན་གྱིས་རྗེས་ཆགས་དང་། །བཅོམ་ལྡན་ཆགས་ཆེན་དགའ་
བ་ཆེ། །དེ་ཉིད་དུ་ནི་བདག་སྐྱབས་མཛོད། །ཤིན་ཏུ་རྣམ་དག་ཆོས་ཀྱི་མཆོག །
གདོད་ནས་གྲོལ་བ་དེ་བཞིན་གཤེགས། །ཀུན་ཏུ་བཟང་པོ་ཀུན་བདག་ཉིད། །
བྱང་ཆུབ་སེམས་དཔའ་བདག་སྐྱབས་མཛོད། །དངོས་གྲུབ་ཆེན་པོ་ཀུན་གྱི་མཆོག།
དབང་ཆེན་མཆོག་གི་ཕྱག་རྒྱ་ཡི། །རྡོ་རྗེ་ཆེན་པོ་གསལ་བ་ལས། །རྡོ་རྗེ་སྙེམས་
བདག་བདག་སྐྱབས་མཛོད། །སེམས་ཅན་ཀུན་གྱི་ཡིད་ཁྲུབ་པ། །སེམས་ཅན་
ཀུན་གྱི་སྙིང་ལ་གནས། །སེམས་ཅན་ཀུན་གྱི་ཡབ་ཀྱང་ཡིན། །དམ་ཚིག་མཆོག་
གི་འདོད་པ་མཆོག །བདེན་པ་གང་གིས་ཡེ་ཤེས་མཆོག །ཤེས་རབ་ཐབས་བདག་
དཀྱིལ་འཁོར་གྱི། །བདེན་པ་དེ་ཡིས་མགོན་པོ་ཁྱོད། །འདོད་པ་བདག་ལ་ཡོངས་
རྫོགས་མཛོད། །ཆོས་རྣམས་གཟུགས་བརྙན་ལྟ་བུ་སྟེ། །གསལ་ཞིང་དག་ལ་རྙོག་
པ་མེད། །གཟུང་དུ་མེད་ཅིང་བརྗོད་དུ་མེད། །རྒྱུ་དང་ལས་ལས་ཡང་དག་བྱུང་། །
དེ་ཉིད་དེ་བཞིན་ཉིད་ངེས་བྱུང་། །བདེན་པ་དེ་ཡིས་དཀྱིལ་འཁོར་ནི། །གཟུགས་
བརྙན་གསལ་བར་སློབ་མ་རྣམས། །ཀུན་གྱིས་སྤྲིབ་མེད་མཐོང་བར་ཤོག །

འདི་ཡང་རྒྱུད་གཞན་གྱི་ཚིག་ཡིན་པས། འདིར་བསྡུས་པ་ལ་དགའ་ན་མ་བྲིས་ཀྱང་རུང་ངོ་། །དེ་ནས་སྙིང་རྗེའི་དབང་བསྐུར་བར་བྱ་སྟེ། ཐུགས་ཀ་ནས་འཕྲོས་པའི་འོད་ཟེར་དཔག་ཏུ་མེད་པས། འགྲོ་བ་དྲུག་ན་གནས་པའི་ཞེས་པ་ནས། སླར་ཡང་དེ་རྣམས་རང་རང་གི་ཞིང་དུ་གཤེགས་པར་གྱུར། ཞེས་བརྗོད།

དྲུག་པ་ནི། གོང་དུ་ཇི་སྐད་བཤད་པའི་བདག་འཇུག་གི་ཚིག་དེ་རྣམས་ཉིད། སློབ་མ་ལ་བསྒྱུར་བས་ཀྱང་དབང་གི་བྱ་བ་མ་ཚང་པ་མེད་ཅིང་མཆོག་ཏུ་དག་པར་ཡང་འགྱུར་ལ། འོན་ཀྱང་མིག་དར་བཅིངས། གོས་སྔོན་པའི་སྐབས་སུ། ཆས་སུ་འཇུག་པ་གསུམ་སྦྱིན་པ་དང་། ལྷ་ངོ་བསྟན་པ་ནི་སློབ་མའི་བློ་ཡུལ་དུ་ངེས་པའི་ཕྱིར། གསང་སྔགས་རྣམས་ལ་སྒྲུབ་པར་གྱིས། ཞེས་ལྷ་བར་བསྒྲལ་བའི་རྗེས་སུ། རྡོ་རྗེའི་རང་བཞིན་རྩིབས་བཅུ་པ་ཟླུམ་པོའི་དབུས་སུ་ཞེས་པ་ནས། མཆོག་ཏུ་བཀྲ་བ་དུ་མས་མཛེས་པར་གྱུར། ཞེས་པའི་བར་ལ་འཇིག་རྟེན་གྱི་ཁམས་ཞུ་བ་ལས་སླར་ཡང་འཇིག་རྟེན་གྱི་ཁམས་སུ་གྱུར་པ་དང་། ས་བོན་རྣམས་དོར། དབུས་ཀྱི་གདན་གྱི་སྟེང་དུ་བཅོམ་ལྡན་འདས་དཔལ་དུས་ཀྱི་འཁོར་ལོ་ཞེས་པ་ནས། སེམས་ཅན་བསླུ་བར་མི་འདོད་མའི་བར་མངོན་རྟོགས་བཞིན་དུ་ལྷ་ངོ་སྟོན་པ་ལས། ས་བོན་ཕྱག་འཚལ་ལས་བསྐྱེད་པའི་ཚིག་རྣམས་དོར། བྱིས་པ་འཇུག་པའི་དབང་བདུན་སྐབས། དབང་རྫས་རྣམས་ལྷའི་ངོ་བོར་སྒོམ་ཞིང་ཞལ་ཕྱག་མི་བསྐྱེད་པ་དང་། དབང་རྫས་ཀྱིས་དབང་བསྐུར་ཟིན་པའི་འབྲས་བུ་ལ། ཕུང་ཁམས་སོགས་ལྷ་ཞལ་ཕྱག་གི་རྣམ་པ་ཅན་དུ་བསྐྱེད་པ་ཉིད་དཀྱིལ་འཁོར་གྱི་ཚིག་ཡེ་ཤེས་རྒྱ་མཚོའི་དགོངས་པ་ཡིན་ཞིང་། དེ་ཉིད་དྲི་མ་མེད་པའི་འོད་ཀྱི་དགོངས་པ་རྨ་མེད་པར་ཡང་སྣང་། ལྷག་པར་མོས་པ་བརྟན་པོ་ཅན་ལ་ནི། ཞལ་ཕྱག་གི་རྣམ་པ་མ་བསྐྱེད་ཅིང་དབང་གི་གོ་མི་ཆོད་པ་ནི་མ་ཡིན་ནོ། །དེས་ན་ཁམས་ལྔ་སོགས་ལྷར་བསྐྱེད་པའི་སྐབས། མངོན་རྟོགས་བཞིན་དེ་དང་དེའི་ཞལ་ཕྱག་སོགས་བསྐྱེད་ན་ལེགས་སོ། །དབང་བདུན་རེ་རེ་ལ་མཎྜལ་རེ་འབུལ་བ་ལུགས་སྲོལ་གཞན་ལ་ཡོད་

ཀྱང་། སྦྲོས་པ་ལྷུར་བླངས་པ་ཙམ་དུ་སྣང་ཞིང་། བསྟན་དབང་བདུན་ལ་མཚུལ་གཅིག་གིས་ཀྱང་ཚིག་ལ། སྒོ་བཞི་ནས་མཚུལ་རེ་རེ་འབུལ་བའི་ལུགས་འདི་ཤིན་ཏུ་ལེགས་ཤིང་། དབང་བདུན་གྱི་དབང་རེ་རེའི་མཐར་སློབ་མ་ལ་མཆོད་པ་བཅུ་གཉིས་ཚར་རེ་འབུལ་བ་དང་། རྡོ་རྗེ་བཞི་དག་པའི་དབྱེ་བས་མཆོད་པ་ལན་བཞི་དང་། རྗེས་གནང་གི་དངོས་གཞིའི་མཐའ་ཁོ་ནར་འབུལ་བ་གསུམ་ལག་ལེན་རྒྱས་འབྲིང་བསྡུས་གསུམ་ཡིན་ཀྱང་། རེ་རེའི་མཐར་ལན་རེ་འབུལ་བ་ལེགས་ཏེ། དཔེར་ན་ཅོད་པན་གྱི་དབང་བསྐུར་བའི་ཚེ། ཆུ་དབང་གི་དུས་སུ་བསྐྱེད་པའི་ལྷ་རྣམས་ཡིད་ཡུལ་དུ་འཆར་བར་དཀའ་བས། དབང་རེ་རེའི་མཐར་མཆོད་པ་རེ་རེ་བྱས་ན་ཐམས་ཅད་ལ་མ་ཆད་པར་འགྱུར་བས་སོ། །དེ་ཡང་སློབ་མའི་ལུས་ལ་ལྷ་བཀོད་ནས་གཉིས་སུ་མེད་པར་བསྒོམ། ཞེས་པའི་རྗེས་སུ་མཆོད་པ་འབུལ། གཞན་ཡང་དྲིལ་བུའི་དབང་གི་རྗེས་སུ་ཡང་ཆུ་དབང་བསྐུར་བ་དང་། བརྟུལ་ཞུགས་ཀྱི་ཐོག་མར་སོར་གདུབ་རྡོ་རྗེ་སྦྱིན་པ་དང་། དབང་བདུན་གྱི་སྔ་ཕྱི་ཐམས་ཅད་དུ་ཆུ་དབང་བསྐུར་བ་སོགས་ཇི་ལྟར་འོས་པ་སྦྱར་ཞིང་ཚིག་ཁ་བསྒྲིང་སྦྲོས་པ་ཅན་གཞིར་བཞག་པ་ལས་ཁྱུངས་ཐུབ་ཀྱི་དབང་ལྟར་བྱས་ན། དེ་ལྟར་སེམས་ཅན་གྱི་དོན་གྱིས་ཤིག་ཅེས་ཆོས་བཤད་ཀྱི་རྗེས་གནང་གྲུབ་པ་ན། རྗེས་གནང་གི་འདོགས་གཞན་དག་སྦྱིན་པར་བྱ་སྟེ། ཐུགས་ཀྱི་དབང་བསྐུར་ཡེ་ཤེས་མཆོག །དངོས་གྲུབ་སྟེར་བ་བདག་ལ་སྩོལ། །ཞེས་གསོལ་བ་བཏབ་ནས། རྐང་པ་བཅུ་དྲུག་པ་དང་། བདུན་ཙུ་ཙ་གཉིས་པ་དང་། སྙིང་པོ་སོགས་བཟླས་ལུང་སྤྱི་དང་མཐུན་པ་དང་། བྱིན་གྱིས་བརླབས་པའི་ལུང་སྦྱིན་ལ། སློབ་མའི་མིག་དག་ལ་བྲྀཾ། ཨོཾ་བཛྲ་ནེ་ཏྲ་ཨ་པ་ཧ་ར་པ་ཊ་ལཾ་ཧྲིཿ ཐུར་ལྡན་སྨན་པའི་རྒྱལ་པོ་ཡིས། །ཇི་ལྟར་འཇིག་རྟེན་རབ་རིབ་བཞིན། །རྒྱལ་བ་རྣམས་ཀྱིས་བུ་ཁྱོད་ཀྱི། །མི་ཤེས་པ་ཡི་རབ་རིབ་བསལ། །ཞེས་མིག་ཐུར་དང་། ཆོས་རྣམས་གཟུགས་བརྙན་ལྟ་བུ་སྟེ། །གསལ་ཞིང་དག་ལ་རྙོག་པ་མེད། །བཟུང་དུ་མེད་ཅིང་བརྗོད་དུ་མེད། །རྒྱུ་དང་ལས་ལས་ཀུན་ཏུ་བྱུང་། །རྡོ་རྗེ་སེམས་དཔའ་མེ་

ཡོང་བཞིན། །དེར་ནི་གསལ་དག་རྟོག་པ་མེད། །སངས་རྒྱས་ཀུན་བདག་རང་ཉིད་ནི། བུ་ཁྱོད་ཀྱིས་ནི་སྙིང་ལ་བཞུགས། །རང་བཞིན་མེད་ཅིང་གནས་མེད་པ།། དེ་ལྟར་ཆོས་རྣམས་ཤེས་ནས་ཁྱོད། །སེམས་ཅན་དོན་ནི་མཉམ་མེད་བྱོས། །སྐྱོབ་པ་རྣམས་ཀྱི་སྲས་སུ་སྐྱེ། །ཞེས་མེ་ཡོང་རྡོ་རྗེ་དང་བཅས་པ་དང་། ཧཱུཾ་ལས་བྱུང་བའི་མདའ་གཞུ། སརྦ་ཏ་ཐཱ་ག་ཏ་ཨ་ནུ་ར་ག་ཡ་སྭཱ། སརྦ་ཏ་ཐཱ་ག་ཏ་ཨ་ནུ་ར་ག་ཡ་མི། མདའ་གཞུའི་རྗེས་གནང་ངོ་། །དེ་ལྟར་སྔགས་ཀྱི་རྗེས་གནང་དང་། །མིག་ཐུར་དང་། མེ་ལོང་དང་། མདའ་གཞུ་སྟེ། བཞི་པོ་འདི་ཆོས་བཤད་ཀྱི་རྗེས་གནང་གི་རྗེས་སུ་མཐུན་པའི་ཕྱག་ལེན་མཁྱེན་གཅིག་ཏུ་སྣང་བ་དང་། དཀྱིལ་ཆོག་རྒྱ་གཞུང་གི་ལུགས་སུའང་སྣང་ཞིང་། གོ་རིམ་ཙུང་ཟད་རྗེས་པ་དེ་ཙམ་ལ་སྐྱོན་དུ་འགྱུར་བ་ཡང་མ་མཐོང་ངོ་། །འོན་ཀྱང་གཞན་དང་བསྟུན་ན་དེའི་སྔོན་དུ་འདི་དག་བྱས་ན་ལེགས་པར་མཐོང་ངོ་། །དམ་ཚིག་བསྒྲགས་པའི་རྗེས་ལ། དེང་འདིར་ལོ་ཟླ་མོ་དང་། རིགས་ལྡན་གྱི་རྒྱལ་པོ་ཟླ་མོ་ཆོས་སྟོན་པའི་དུས་དང་། ཟླ་བ་ཟླ་མོ་དང་། ཉ་ཟླ་མོ་དང་། ཆོས་ཟླ་མོ་དང་། གཟའ་དང་སྐར་མ་ཟླ་མོ་དང་། སྦྱོར་བ་ཟླ་མོ་དང་། བྱེད་པ་ཟླ་མོ་ལ་བདག་རྡོ་རྗེ་སློབ་དཔོན་འདི་ཞེས་བགྱི་བས། སློབ་མ་ཁྱེད་རྣམས་ལ་དཔལ་དུས་ཀྱི་འཁོར་ལོའི་རྟུལ་ཚོན་གྱི་དཀྱིལ་འཁོར་དུ་བྱིས་པ་འཇུག་པའི་དབང་བདུན་བསྐུར་བ་སོགས་བརྗོད། ལུང་བསྟན་གྱི་རྗེས་ཀྱི་བྱ་བ་ལ་ཕྱིས་ཀྱི་ཡི་གེ་གཞན་ལུགས་ཕལ་ཆེར་ན། རྡོ་རྗེ་ཕྲེང་བ་ནས་འབྱུང་བའི་དབུགས་དབྱུང་ལ། གཟེངས་བསྟོད་ཅེས་བརྡའ་སྦྱར་ནས་བྱེད་ཅིང་། སློབ་མ་དཀྱིལ་འཁོར་ལ་འབུལ་བ་དང་། སློབ་དཔོན་དུ་དབུགས་དབྱུང་བར་གྲགས་པ་དེ་འདིར་མི་བྱེད་པར་སྣང་ངོ་། །དེའི་རྒྱུ་མཚན་རྒྱུད་དང་འགྲེལ་བ་འདིའི་ལུགས་ཀྱི་རྡོ་རྗེ་སློབ་དཔོན་དུ་མ་གྱུར་བས་སོ་སྙམ་པར་སྣང་སྟེ། ཆོག་འདི་དག་རྒྱུད་སྡེ་གཞན་གྱི་ལུགས་ཡིན་པས། འདིའི་རང་ལུགས་ཀྱི་རྡོ་རྗེ་སློབ་དཔོན་གྱི་དབང་ཡིན་མིན་རྩེ་མི་དགོས་ཞིང་། ཅི་སྟེ་རྩེ་བ་ཡིན་ན། དབུགས་དབྱུང་དང་། ཆོས་བཤད་པའི་རྗེས་གནང་སོགས་ཀྱང་མི་བྱེད་དགོས། འཆི་མེད་ཀྱི་གནས་ཐོབ་ནས་སློབ་དཔོན་གྱི་གནས་མ་

ཐོབ་པ་མི་འཐད་ཅིང་། སློབ་དཔོན་མ་ཡིན་པ་ལ་སློབ་དཔོན་གྱི་བྱ་བ་བྱེད་པར་བཀའི་གནང་བ་སྟེར་བར་ཡང་ག་ལ་རུང་། དེས་ན་འདིར་ཕྱིས་བྱོན་གཞན་རྣམས་ཀྱི་རྗེས་སུ་འབྲངས་ནས། ཁ་སྐོངས་རྒྱས་པར་བྱེད་པའི་ལུགས་ལྟར་ན། དེ་གཉིས་ཀ་བྱ་ལ། སྦྱོར་ནི་གཉིས་ཀའམ། གང་རུང་གཅིག་མ་བྱས་ཀྱང་ཆོ་ག་ཆད་པའི་ཉེས་པར་མི་འགྱུར་ཞིང་། རྒྱུད་གཞན་ལ་བསྐོས་པའི་སློབ་དཔོན་གྱི་གནས་ཀྱང་ཐོབ་པའི་ཕྱིར། བྱས་ཀྱང་ཉེས་པ་མ་མཐོང་ངོ་། །དེ་ལ་དབུགས་དབྱུང་བ་ནི། དེ་ནས་སློབ་མའི་སྟེང་དུ་གདུགས་བཟུང་ལ་ཐལ་མོ་སྦྱར་ཏེ། དཀྱིལ་འཁོར་ལ་བསྐོར་བ་བྱས་ནས་ཤར་སྒོར་བཞག་སྟེ། སློབ་དཔོན་གྱིས། སྔགས་དང་རྒྱུད་རྣམས་འཛིན་གྱུར་པའི། །སློབ་མ་འདི་ནི་འབུལ་བ་ལགས། །ཞེས་བརྗོད་དེ། དཀྱིལ་འཁོར་གྱི་གཙོ་བོ་ལ་གསོལ་བ་གདབ་བོ། །དེ་ནས་གདུགས་གཞན་དུ་བཞག་ནས་གནས་པ་ལ། ད་ནི་ཁྱོད་ཉིད་དཀྱིལ་འཁོར་གྱི། །སློབ་དཔོན་སྔགས་དང་རྒྱུད་འཛིན་པར། །སངས་རྒྱས་བྱང་ཆུབ་སེམས་དཔའ་དང་། །ལྷ་རྣམས་དག་ཀྱང་དགོངས་པར་འགྱུར། །སེམས་ཅན་རྣམས་ལ་བརྩེ་དོན་དུ། །ཁྱོད་ཀྱིས་དཀྱིལ་འཁོར་ཆོ་ག་བཞིན། །རབ་ཏུ་འབད་པས་བྲི་བར་བྱ། །སྒྲུབ་པ་པོ་རྣམས་རྒྱུད་ལ་སྦྱོར། །དེ་ཡི་རྗེས་སུ་གཟེངས་སྟོད་ནི། མཆོག་ཏུ་གསང་བ་དམ་པ་ཡི། །དཀྱིལ་འཁོར་མཐོང་ཞིང་བཞུགས་པ་ཡིས། །སྡིག་པ་ཀུན་ལས་ངེས་པར་གྲོལ། །དེ་རིང་ཁྱོད་རྣམས་བདེ་བར་གནས། །བདེ་ཆེན་ཐེག་པ་འདི་ལ་ནི། །ཕྱིན་ཆད་འཆི་བ་ཁྱོད་ལ་མེད། །སྲིད་པའི་སྡུག་བསྔལ་ལས་ཁྱོད་འདས། །སྲིད་པ་ཤིན་ཏུ་མཐའ་གྲུབ་ཕྱིར། །སངས་རྒྱས་རྡོ་རྗེ་ཅན་ཀུན་གྱིས། །དེ་རིང་ཚེ་ལྡན་དབང་བསྐུར་ཏེ། །ཁམས་གསུམ་རྒྱལ་སྲིད་ཆེན་པོ་ཡི། །བདག་པོ་ཉིད་དུ་ཁྱོད་ངེས་སོ། །འདོད་ཆགས་བྲལ་བ་ལྷ་བུའི་སྡིག ཁམས་གསུམ་ན་ནི་གཞན་མེད་དེ། །དེ་བས་འདོད་ལ་ཆགས་བྲལ་བར། ཁྱོད་ཀྱིས་ནམ་ཡང་མི་བྱའོ། །འདོད་པ་ཀུན་ལ་ཉེར

སྤྱོད་པས། །གང་ལའང་འཇིགས་མེད་རོལ་བ་ཉིད། །ཤ་ལྔ་བདུད་རྩི་ལྔ་བཟའ་བྱ། །འདི་ལས་གཞན་ཡང་དམ་ཚིག་སྲུངས། །སྲོག་ཆགས་བསད་པར་མི་བྱ་སྟེ། །བུད་མེད་རིན་ཆེན་ཡོངས་མི་སྤང་། །སློབ་དཔོན་སྤང་བར་མི་བྱ་སྟེ། །དམ་ཚིག་ཤིན་ཏུ་འདའ་བར་དཀའ། །ཤེས་རབ་ཐབས་ཀྱི་བསམ་པ་ཡིས། །མི་བྱ་ཅུང་ཟད་ཡོད་མ་ཡིན། །མ་འཇིགས་ཁྱོད་ལ་སྡིག་པ་མེད། །དེ་བཞིན་གཤེགས་པའི་གསུང་ཇི་བཞིན། །དེ་ལྟར་ཡིན་ནི་རབ་དང་རྡོ་རྗེ་ཉིད་དུ་ཀྱིས། །རང་གི་དམ་ཚིག་མི་ཟད་བདེ་སྟེར་བསྟེན་པར་བགྱིས། །འགྲོ་བ་བདེ་བ་མྱུར་ལ་རྡོ་རྗེ་སེམས་དཔའ་དང་། །མཚུངས་པའི་རྟག་པ་ཉིད་དུ་ཁྱོད་རྣམས་བརྟེན་པར་འགྱུར། །ཞེས་བརྗོད། དེ་ནས། སངས་རྒྱས་ཆོས་དང་དགེ་འདུན་ཆེས། །ཞེས་སོགས་དཀྱིལ་འཁོར་གྱི་དག་པ་དང་། ལྷ་མོ་སངས་རྒྱས་རིག་མ་ཤིང་དང་བཅས་ཤིང་བུམ་པ་དང་བཅས་རྒྱལ་བ་ཡི་ནི་དག་པའི་སྐུ། །ཞེས་སོགས་དཀྱིལ་འཁོར་གྱི་ལྷའི་དེ་ཁོ་ན་ཉིད་ཀྱང་བརྗོད་པར་བྱ་སྟེ། སྒྲུབ་ཐབས་བཞིན་དུ་བརྗོད་པར་བྱའོ། །དེ་ཙམ་གྱིས་བྱིས་འཇུག་གི་དབང་ཁ་བསྐོང་དང་བཅས་རྫོགས་པར་འགྱུར་རོ། །དབང་གོང་མ་རྣམས་ནི་བདག་འཇུག་ཇི་ལྟ་བ་བཞིན་དུ་ཕོག་པས་ཆོ་ག་ལ། སྐུ་གསུང་ཐུགས་ཡེ་ཤེས་རྡོ་རྗེའི་བྱིན་རླབས་འབེབས་པའི་མན་ངག་འཕྲེད་ཀྱི་སྟོན་འགྲོའི་དབང་གི་སྐབས་གོང་མ་རྣམས་མཛད་པ་དེ་ཉིད། ཕྱོགས་ལས་རྣམ་པར་རྒྱལ་བའི་ཞབས་སོགས་ཀྱིས་སྐབས་འདིར་སྦྱོར་བར་མཛད་པ་ལྟར་བྱས་ནའང་ཤིན་ཏུ་ལེགས་སོ། །བྱིས་འཇུག་དང་དབང་གོང་མ་དཀྲུས་གཅིག་ལ་བྱེད་པའི་ཚེ། རྩ་ལྟུང་བཅུ་བཞི་སྒྲོག་པ་ཚར་གཅིག་གིས་ཆོག་ཅིང་། དུས་སོ་སོར་བྱེད་ན། མཆོག་དབང་གི་སྐབས་ཤེས་རབ་ཡེ་ཤེས་ཀྱི་དབང་གི་ཐུན་མོང་མ་ཡིན་པའི་དམ་ཚིག་བསྒྲགས་ཟིན་པའི་རྗེས་སུ་ཡང་ཚར་གཅིག་བསྒྲག་གོ །རྡོ་རྗེ་སློབ་དཔོན་གྱི་དབང་གི་ཆོ་ག་ནི་གཞན་དུ་བཤད་པར་བྱའོ། །

བདུན་པ་ནི། བདག་འཇུག་གམ། སློབ་མ་དབང་བསྐུར་བ་གང་ཡིན་ཡང་རུང་སྟེ། སྙིང་རྗེའི་

དབང་བསྐུར་བ་ཟིན་པ་ན། གཏོར་ཆོག་བཞིན་གཏོར་མ་རྒྱ་ཆེར་བཏང་།

དེ་ནས་རྗེས་ཆོག་ནི། སྒྲུབ་མཆོད་ཞག་སྔོལ་སོགས་ལ་སྔར་གོང་དུ་བཤད་པ་དེ་ཀས་ཆོག་ལ། དཀྱིལ་འཁོར་གཤེགས་གསོལ་གྱི་ཆོ་མཆོད་པ་བྱིན་རླབས་ནས། རྗེས་ཆོག་ཡིག་བརྒྱ་བཟླ་བའི་བར་དགྱེས་དང་འདྲ་བ་ལས། དེ་ནས། བསོད་ནམས་འདི་ཡིས་འགྲོ་རྣམས་སོགས་དང་། ཀུན་མཁྱེན་ཆེན་པོས་མཛད་པའི་དབང་གི་སྨོན་ལམ་དང་། གཞན་ཡང་སྨོན་ལམ་རྒྱ་ཆེར་གདབ་བོ། །རོལ་མོའི་སྒྲ་དང་བཅས་ནས་དཀྱིལ་འཁོར་ལ་སྐོར་བ་ལན་གསུམ་བྱས་ཏེ། སློབ་དཔོན་དཀྱིལ་འཁོར་གྱི་ཤར་ཕྱོགས་སུ་འདུག་པས། ཡིག་བརྒྱ་ལན་གསུམ་ལས་མི་ཉུང་བ་བརྗོད། གང་ཡང་བདག་བློ་རྨོངས་པ་ཡིས། །ཉེས་བྱས་ཅུང་ཟད་གང་བགྱིས་པ། །གང་ཕྱིར་ལུས་ཅན་སྐྱབས་ཡིན་ཕྱིར། །མགོན་ཁྱོད་དེ་ཀུན་བཟོད་པར་མཛོད། །གཙོ་བོ་ནུས་པ་མ་མཆིས་པས། །མ་རྙེད་ཡོངས་སུ་མ་ཤེས་དང་། །འདིར་ནི་བྱ་བ་གང་ནོངས་པ། །དེ་ཀུན་ཁྱོད་ཀྱིས་བཟོད་མཛོད་རིགས། །ཞེས་བཟོད་པར་གསོལ། ཨོཾ་ཁྱོད་ཀྱིས་སེམས་ཅན་དོན་ཀུན་མཛད། །རྗེས་སུ་མཐུན་པའི་དངོས་གྲུབ་སྩོལ། །སངས་རྒྱས་ཡུལ་དུ་གཤེགས་པ་དང་། །སླར་ཡང་འབྱོན་པར་མཛད་དུ་གསོལ། །ལན་གསུམ། ཨོཾ་ཨཱཿཧཱུྃ་བཛྲ་མུཿ ཡེ་ཤེས་སེམས་དཔའ་དཀྱིལ་འཁོར་གྱི་འཁོར་ལོ་རང་གི་སྙིང་གའི་པདྨར་བསྡུ་བའམ། བདག་བསྐྱེད་ཀྱི་དཀྱིལ་འཁོར་བསྡུ་བ་བཞིན་དུ་རང་གི་ལུས་ལ་བསྡུས། འཇིག་རྟེན་པ་རྣམས་རང་གནས་སུ་གཤེགས། ཨ་ཤུད་ཐའི་འདབ་མའམ། རྡོ་རྗེའམ། རང་གི་ལག་པས་ཚངས་ཐིག་གི་ལམ་ནས་དབྱེ་ཞིང་། ཨ་ཀཱ་རོའི་མཐར། ཨོཾ་ཨཱཿཧཱུྃ་མུཿ ཞེས་བརྗགས་པ་འདོན་བཞིན་དུ། སྐྱེ་བ་མེད་པའི་དོན་བསམས་ཏེ། བདེ་ཆེན་འཁོར་ལོའི་བར་དབྱེ་བར་བྱ་ཞིང་། དེ་ནས་རང་གི་མགོ་བོར་རྡུལ་ཚོན་ཅུང་ཟད་བཞག་ནས་དབུས་ཀྱི་པདྨ་ལ་སོགས་པ་ཡང་ངོ་། །རྡུལ་ཚོན་རྣམས་བུམ་པར་བླུག ཕྱོགས་ལ་བཏེག་ནས། གདུགས་དང་། རྒྱལ་མཚན་དང་། རྔ་ཡབ་དང་། རོལ་མོ་ལ་སོགས་པ་མཆོད་

པ་མང་པོ་དང་བཅས་ཏེ་སྤྱན་དྲངས་ནས་རྒྱ་མཚོར་འབབ་པའི་ཆུ་འགྲམ་དུ། རྡུལ་ཚོན་དཀར་པོས་པདྨ་འདབ་བརྒྱད་བྲི། འོ་མའི་མཆོད་ཡོན་དང་། དཀར་གསུམ་གྱིས་སྦགས་པའི་གཏོར་མ་དང་། གཞན་ཡང་མཆོད་པ་སྤྱི་མཐུན་དུ་བཤམས། པདྨའི་ལྟེ་བ་ལ་ཚོམ་བུ་གསུམ་དང་། འདབ་མ་བརྒྱད་ལ་རེ་རེ་བཀོད། གཏོར་མ་བྱིན་རླབས་འབྱིང་པོ་དང་། མཆོད་པ་བྱིན་རླབས་བྱ། རང་གི་སྙིང་ག་ནས་འོད་ཟེར་འཕྲོས། དཔལ་རྡོ་རྗེ་སེམས་དཔའ་ཀླུ་རྒྱལ་བཅུ་སྐོར་བའི་དཀྱིལ་འཁོར་ཀླུའི་ཚོགས་ཐམས་ཅད་ཀྱིས་སྐོར་བ་སྤྱན་དྲངས་ཏེ། གདན་ལ་འཁོད་པ་ནི། དབུས་སུ་བཅོམ་ལྡན་འདས་རྡོ་རྗེ་སེམས་དཔའ་ཞལ་གསུམ་ཕྱག་དྲུག་པ། རྩ་བའི་ཞལ་དང་སྐུ་མདོག་སྔོན་པོ་གཡས་ཞལ་དམར་ཞིང་གཡོན་ཞལ་དཀར་བ་ཕྱག་གཡས་པ་གསུམ་གྱིས་རྡོ་རྗེ་གྲི་གུག་དགྲ་སྟ། གཡོན་པ་གསུམ་གྱིས་རྡོ་རྗེ་དྲིལ་བུ་ཐོད་པ་ཚངས་པའི་མགོ་བོ་གདེང་བཞི་པ་འཛིན་པ་ལ། རང་དང་འདྲ་བའི་ཤེར་ཕྱིན་མ་ལ་འཁྱུད་པ། འདབ་མ་བརྒྱད་དང་སྙིང་འོག་རྣམས་སུ། སྟོབས་ཀྱི་རྒྱུ་དང་པདྨ་ཆར་སྤྲིན་མདོག །ནོར་རྒྱས་དུང་སྐྱོང་ཁྱི་རུའི་ཤུང་པོ་འདྲ། །མཐའ་ཡས་རིགས་ལྡན་ཀུན་དའི་མདོག་ལྟར་གསལ། །འཇོག་པོ་པདྨ་ཆེན་པོ་རབ་ཏུ་སེར། །རྒྱལ་དང་རྣམ་རྒྱལ་ལྗང་སྔོན་འབྱུང་བ་ལ། །རྡོ་རྗེ་གདན་བཞུགས་རིན་ཆེན་རྒྱན་གྱིས་བརྒྱན། །ཐུམ་པ་རྡོ་རྗེ་པདྨ་ནོར་བུའི་ཕྱག །འཁོར་ཚོགས་བསམ་མི་ཁྱབ་དང་བཅས་པར་གྱུར། །ཨོཾ་ཨཱཿཧྲཱི་པྲ་བ་ར་སད་ཀཱ་རཾ་ཨརྒྷཾ་ཨཙྪམ་ནཾ་པྲ་ཏཱིཙྪ་ན་མཿ <པུཥྤཾ། པྲོ་ཀྵ་ཎཾ། ཨཙྪཾ།> སོགས་ཆུ་བཞི་ཕུལ། ཨོཾ་ཨ་ཧཱུྃཿཧོཿཛ་ཡ་བི་ཛ་ཡ་ སོགས་ཀླུ་བཅུའི་གཏོར་སྔགས་ལན་གསུམ་གྱིས་གཏོར་མ་ཕུལ། བཛྲ་གནྡྷཾ་པྲ་ཏཱིཙྪ་ན་མཿ སོགས་མཆོད་པ་བཅུ་གཉིས་ཀྱིས་མཆོད། གདེངས་ཀ་ནོར་བུ་འབར་བའི་འོད་ཟེར་གྱིས། །ས་འོག་མུན་པའི་ཚོགས་རྣམས་རབ་འཇོམས་ཤིང་། །བསྟན་ལ་རབ་དགའ་མཐུ་སྟོབས་བསམ་

མི་ཁྱབ། །ཀླུ་རྒྱལ་འཁོར་དང་བཅས་ལ་ཕྱག་འཚལ་བསྟོད། །རྒྱལ་བ་རྣམ་རྒྱལ་སྟོབས་རྒྱུ་པདྨ་དང་། །ནོར་རྒྱས་དུང་སྐྱོང་མཐའ་ཡས་རིགས་ལྡན་དང་། །འཇོག་པོ་དང་ནི་པདྨ་ཆེན་པོ་སྟེ། །ཀླུ་རྒྱལ་ཆེན་པོ་བཅུ་ལ་ཕྱག་འཚལ་བསྟོད། །ཀླུ་ཆེན་པོ་ཁྱེད་རྣམས་ལ། དཀྱིལ་འཁོར་ཆེན་པོའི་རྡུལ་ཚོན་འདི་རྣམས་གཏད་ཀྱི། རྒྱ་མཚོ་ཆེན་པོའི་བར་དུ་ཁྱེར་ལ། །སེམས་ཅན་གྱི་དོན་རྒྱ་ཆེན་པོ་མཛད་དུ་གསོལ། བདག་ཅག་ལ་ཡང་དངོས་གྲུབ་སྩོལ་བའི་སྟོང་གྲོགས་དང་། ཡུལ་ཕྱོགས་ཐམས་ཅད་དུ་བདེ་བ་དམ་པ་འཕེལ་བར་མཛད་དུ་གསོལ། ཨོཾ་བཛྲ་མུཿ ཞེས་རྡུལ་ཚོན་མཆོད་གཏོར་ཀླུའི་དཀྱིལ་འཁོར་དང་བཅས་པ་ཆུ་བོར་དོར། བུམ་པ་ཆུས་བཀང་ནས་སླར་དཀྱིལ་འཁོར་ཁང་པར་འོངས་ཏེ། ཐིག་རྣམས་བཀྲུ་ཞིང་ལས་རྗེས་མི་མངོན་པར་བྱས། སྔར་ཕུར་པ་དངོས་སུ་བཏབ་ཡོད་ན། དཀྱིལ་འཁོར་གཤེགས་གསོལ་གྱི་རྗེས་ཐོགས་སམ། །སྐབས་འདིར་ཕུར་པ་དབྱུང་དགོས་པས། ཨོཾ་བཛྲ་ཀཱི་ལ་ཨུད་ཀཱི་ལ་ཡ་སརྦ་ཀཱི་ལ་ན་བཛྲ་དྷ་ར་ཨཱཛྙཱ་ཡ་ཧཱུྃ་ཧཱུྃ་ཧཱུྃ་ཧཱུྃ་ཕཊ་ཧོཿ ཞེས་པས་ཕུར་བུ་བཏོན་ལ། ཨོཾ་སུ་སུ་སྲུ་སུ་དྷ་ལ་ཏིཥྛ་སིདྡྷི་ལོ་ཙ་ནི་སརྦ་ཨརྠ་སཱ་དྷ་ནི་སྭཱཧཱ། ཞེས་བརྒྱ་རྩ་བརྒྱད་བཟླས་པའི་འོ་མས་ཕུར་པ་བཀྲུ། ཁུང་བུར་ཡང་གཏོར་ལ་སས་དགང་ངོ་། །

དེ་ནས་ཤིས་བརྗོད་རྒྱས་པར་བྱ་བ་ནི། བཀྲ་ཤིས་འབྱུང་གནས་དཔལ་ལྡན་བླ་མ་དང་། །བཀྲ་ཤིས་རང་བཞིན་དུས་ཀྱི་འཁོར་ལོ་ལ། །བཀྲ་ཤིས་འགྲོ་ལ་སྤེལ་ཕྱིར་ཕྱག་འཚལ་ནས། །བཀྲ་ཤིས་རྒྱ་མཚོའི་སྒྲ་དབྱངས་བརྗོད་པར་བྱ། །པདྨའི་ལྟེ་བར་བདུད་དང་དྲག་པོའི་སྟེང་། །རོལ་པའི་གདན་བཞུགས་བདེ་བ་ཆེན་པོའི་སྐུ། །སྟོང་ཆེན་འོད་གསལ་སྣ་ཚོགས་ཡུམ་དང་སྦྱོར། །བདེ་སྟོང་དུས་ཀྱི་འཁོར་ལོས་བཀྲ་ཤིས་ཤོག །རྣམ་བཅུ་དབང་ལྡན་འོད་གསལ་འདུས་མ་བྱས། །ཕ་རོལ

ཕྱིན་བཅུ་རྣམ་དག་ལྷ་མོ་བཅུ། །རྡོ་རྗེ་བཞི་ཡིས་བྲྭ་ནས་རབ་མཛེས་པ། །བདེ་ཆེན་
འཁོར་ལོས་དེང་འདིར་བཀྲ་ཤིས་ཤོག །ཕུང་པོ་རྣམ་དག་དེ་བཞིན་གཤེགས་པའི་
ཚོགས། །ཁམས་དྲུག་དག་པའི་ཡུམ་དང་མཉམ་པར་སྦྱོར། །འཆི་མེད་གྲུབ་པའི་
བུམ་པས་རབ་བརྒྱན་པ། །རྒྱལ་བའི་འཁོར་ལོས་དེང་འདིར་བཀྲ་ཤིས་ཤོག །
དབང་པོ་རྣམ་དག་བྱང་ཆུབ་སེམས་དཔའི་ཚོགས། །ཡུལ་དྲུག་དག་པའི་ལྷ་མོས་
རབ་ཏུ་འཁྱུད། །གདོད་ནས་ཟག་མེད་བདེ་བའི་དཔལ་འབྱོར་ཅན། །སེམས་
དཔའི་འཁོར་ལོས་དེང་འདིར་བཀྲ་ཤིས་ཤོག །ལས་དབང་རྣམ་དག་ཁྲོ་ཆེན་
འབར་བའི་ཚོགས། །བྱ་བ་རྣམ་དག་ཁྲོ་མོར་མཉམ་པར་སྦྱོར། །མཐུ་སྟོབས་ཡོན་
ཏན་ཕུན་སུམ་ཚོགས་པའི་དཔལ། །ཁྲོ་རྒྱལ་འཁོར་ལོས་དེང་འདིར་བཀྲ་ཤིས་
ཤོག །ལྟེ་བའི་རྩ་རྣམས་དག་པ་ལྷ་མོའི་ཚོགས། །ཙརྩི་ཀ་སོགས་གཞན་མཆོད་
ཆོས་ཀྱི་དབྱིངས། །ཟུང་འཇུག་རོལ་བའི་ལྷ་མོ་འཁོར་དང་བཅས། །གསུང་གི་
འཁོར་ལོས་དེང་འདིར་བཀྲ་ཤིས་ཤོག །ལས་དང་བྱ་བའི་འཁོར་ལོ་རྣམ་དག
པ། །དོན་དམ་ལྷ་ཆེན་བཅུ་གཉིས་འཁོར་དང་བཅས། །མཐིལ་བཞི་གསང་གཙུག
རྣམ་དག་ཤིང་རྟ་དཔུང་། །སྐུ་ཡི་འཁོར་ལོས་དེང་འདིར་བཀྲ་ཤིས་ཤོག །སོར་མོ་
རྣམ་དག་ཀླུ་དང་གཏུམ་མོའི་ཚོགས། །འདོད་ཡོན་དགའ་བདེའི་རང་བཞིན་
གཟུགས་ཀྱི་ལྷ། །སྐྲ་དང་བ་སྤུ་རྣམ་དག་གྲུབ་པ་དང་། །འབྱུང་པོའི་འཁོར་ལོས་
དེང་འདིར་བཀྲ་ཤིས་ཤོག །གཟའ་དང་དྲང་སྲོང་རྒྱུ་སྐར་ཁྱིམ་དང་ཚ། །ཕྱོགས་
སྐྱོང་ཞིང་སྐྱོང་ཕོ་ཉ་འཕྲོག་མ་དང་། །ཀྐཊྟ་གྚ་དགའ་བྱེད་ནག་པོ་ཆེ། །ཧཱུྃ་གི་ནི་
སོགས་འཁོར་གྱིའང་བཀྲ་ཤིས་ཤོག །དོན་དམ་སྐྱབས་གསུམ་ཐུགས་གསུང་སྐུ
ཡི་བདག །ལྷུན་གྲུབ་ཡེ་ཤེས་འོད་གསལ་གཞལ་ཡས་ཁང་། །ཆོས་སྐུའི་ཡོན་ཏན

འོད་ ཀྱི་ དྲ་ བ་ ཅན། །དཀྱིལ་ འཁོར་ ཆོས་ དབྱིངས་ ཆེན་ པོའི་ བཀྲ་ ཤིས་ ཤོག །
དཀྱིལ་འཁོར་བཀྲ་ཤིས་དགེ་ལེགས་རྒྱ་མཚོའི་དབྱངས། །རྡོ་རྗེ་འཛིན་པ་བློ་གྲོས
རྒྱ་ མཚོའི་ སྒྲས། །རྣམ་ པར་ བསྒྲགས་ ཏེ་ སྐྱེ་ དགུ་ རྒྱ་ མཚོའི་ ཚོགས། །རྒྱལ་ བ་ རྒྱ་
མཚོའི་ གོ་ འཕང་ མྱུར་ ཐོབ་ ཤོག །གཞན་ཡང་བཀྲ་ཤིས་ཀྱིས་ཚིགས་བཅད་ཇི་ལྟར་འོས་པ་
བརྗོད་པར་བྱའོ། །དེ་ནས་དཀྱིལ་འཁོར་གྱི་ས་གཞིར། རྒྱས་པའི་སྦྱིན་བསྲེགས་དང་དཔའ་བོའི་སྟོན་
མོ་སོགས་དགའ་སྟོན་རྒྱ་ཆེར་བྱའོ། །དེ་ལྟར་ན་ཆོ་གའི་རིམ་པ་དེ་རྣམས་ཀྱི་གོ་དོན་རྒྱས་པ་དཀྱིལ་
འཁོར་གྱི་ཆོ་ག་ཡེ་ཤེས་རྒྱ་མཚོ་ཉིད་ལས་ཤེས་དགོས་པས། དཀྱིལ་འཁོར་གྱི་ཆོ་གའི་ཡི་གེ་དེ་ཉིད་
ཉན་པ་དང་བལྟ་བ་ཤིན་ཏུ་གལ་ཆེའོ། །དེ་ལྟར་བདག་གིས་དཔལ་ལྡན་ས་བཅུ་པའི། །གསུང་དང་
དགོངས་འགྲེལ་རྣམ་དག་བསྟེན་པ་ལས། །དྲང་དོན་ངེས་དོན་ཇི་ལྟའི་ཚུལ་ཤེས་ནས། །རྣམ་དག་
དབང་འདི་གཞན་གྱིས་བསྐུལ་ཕྱིར་བཀོད། །དེས་ནི་འགྲོ་ཀུན་དབང་བཞིའི་ལམ་ཞུགས་ཏེ། །རྣམ་
ཐར་ཚད་མེད་བསྟེན་སྒྲུབ་རྣམ་པ་བཞིས། །ལུས་ངག་སེམས་དང་ཆགས་པའི་སྒྲིབ་སྦྱངས་ཏེ། །ཟག་
མེད་སྐུ་བཞིའི་དཔལ་ལ་སྤྱོད་པར་ཤོག །དཔལ་དུས་ཀྱི་འཁོར་ལོའི་དཀྱིལ་འཁོར་གྱི་ཆོ་ག་ཡེ་ཤེས་རྒྱ་
མཚོའི་དགོངས་དོན་ཞེས་བྱ་བ་ཆོས་རྗེ་ཀུན་མཁྱེན་ཆེན་པོའི་བཞེད་པ་ཇི་ལྟ་བ་བཞིན་དུ། རྒྱལ་ཁམས་
པ་ཏཱ་ར་ནཱ་ཐས་སྦྱར་བ་སྟེ། རང་ལོ་སུམ་ཅུ་སོ་བརྒྱད་པའི་དང་པོ་ཤར་བ་ལ། ནགས་རྒྱལ་གྱི་དབེན་
གནས་དཔལ་ཇོ་མོ་ནང་གི་དམ་ཆོས་གླིང་དུའོ། །འདིས་ཀྱང་རྒྱལ་བའི་བསྟན་པ་རིན་པོ་ཆེ་ཕྱོགས་
ཐམས་ཅད་དུ་དར་ཞིང་རྒྱས་ལ་ཡུན་རིང་དུ་གནས་པར་གྱུར་ཅིག །མངྒ་ལཾ།།

ཨོྃ་ ཡཱ་སྟུ། མི་ འགྱུར་ ཐིག་ ལེ་ བཞི་ ཡི་ རང་ ཞལ་ ལ། །གནས་ སྐབས་ བཞི་ ཡི་ དྲི་ མ་
འབྱུད་ པ་ དང་། །རྡོ་ རྗེ་ རྣམ་ བཞི་ མངོན་ དུ་ འགྱུར་ བའི་ ཕྱིར། །དབང་ མཆོག་ ཡེ་ ཤེས་ རྒྱ་
མཚོར་འཇུག་འདི་བསྐྲུན། །སྦྲང་རྩིས་དགྲ་བོས་མ་མྱངས་པའི། །བདུད་རྩིའི་འབབ་ངོགས་
ཡོངས་འདུའི་ཤིང་། །སྐབས་གསུམ་དབང་པོའི་སྐྱེད་ཚལ་དུ། །འཕེལ་ཤིང་རྒྱས་པའི་དོན་

དུ་བསྔོ། །ལྷ་རིགས་བྱང་ཆུབ་སེམས་དཔའི་བརྒྱུད། །༄ཆོས་རྒྱལ་བསོད་ནམས་དབང་ཕྱུག་གི །བཀའ་སྩལ་ཇི་བཞིན་ལྷུར་ལེན་པ། །བཟོས་ཀྱི་འདུ་བྱེད་མཁས་རྣམས་དང་། །དག་བྱེད་མཁན་དང་ཞལ་ཏ་བ། །ཀུན་གྱི་ལྷག་བསམ་དག་པ་ཡིས། །གྲུང་ཐང་རྒྱལ་པོའི་ཁབ་ཆེན་པོར། །ཕྱུན་ཚོགས་གོང་འཕེལ་དང་ནས་བསྒྲུབས། །ཤུབྷཾ།

༄༅། །དཔལ་དུས་ཀྱི་འཁོར་ལོའི་བསྟོད་པའམ་མངོན་རྟོགས་ཉེ་བར་བསྡུས་པ་བཞུགས།

ན་མ་ཤྲཱི་ཀཱ་ལ་ཙཀྲཱ་ཡ། སྟོང་པ་ཉིད་དང་སྙིང་རྗེའི་བདག །སྲིད་གསུམ་སྐྱེ་འཇིག་མེད་པའི་དངོས། །ཤེས་དང་ཤེས་བྱ་གཅིག་པའི་སྐུ། །དཔལ་ལྡན་དུས་འཁོར་ལ་ཕྱག་འཚལ། །རླུང་མེ་ཆུ་དང་ས་ཡི་དཀྱིལ་འཁོར་ལྷུན་པོ་པདྨ་དང་། །ཟླ་ཉི་དུས་མེའི་སྟེང་དུ་དབང་ཕྱུག་དང་ནི་བདུད་ཀྱི་མགོར། །ཞབས་ནི་སྲིད་པའི་ཡུམ་གྱི་ཞབས་དང་ལྷན་ཅིག་བགོད་གྱུར་པ། །ལྷ་ཡི་དབང་པོས་བཏུད་པའི་གཙོ་ལ་སྤྱི་བོས་ཕྱག་འཚལ་ལོ། །ཟླ་བའི་སྐུ་དང་ཟུང་གི་ཞབས་ཏེ་མེ་ཡི་མཁྲིན་པ་ཆུ་གཏེར་དཔལ་ལྡན་ཞལ་ནི་སྣ་ཚོགས་མདོག །ཕྲག་པ་དྲུག་དང་ཉི་མའི་དཔུང་པ་རྒྱལ་བའི་ཕྱག་གི་པདྨ་སྟོང་པ་དྲུག་དང་མེ་ཡི་ཚིགས། །ཞབས་དག་གིས་ནི་ཟླ་བ་ཉི་མ་བསྲེག་ཟའི་དཀྱིལ་འཁོར་དག་ལ་བདུད་དང་དྲག་པོ་སྐྲག་བཞིན་པ། །རོལ་པས་མནན་པའི་སྲིད་མེད་སྲིད་པ་མཉམ་པ་དུས་ཀྱི་འཁོར་ལོ་གཅིག་པུ་དེ་ལ་ཕྱག་འཚལ་ལོ། །རྡོ་རྗེ་རལ་གྲི་རྩེ་གསུམ་གྲི་གུག་མདའ་དང་ལྕགས་ཀྱུ་ཌཱ་མ་རུ། །ཐོ་བ་འཁོར་ལོ་མདུང་དབྱུག་དགྲ་སྟས་གཡས་ཀྱི་ཕྱག་བརྒྱན་གཡོན་པ་ཡང་། །དྲིལ་བུ་ཕུབ་དང་ཁ་ཊྭཾ་ཐོད་པ་གཞུ་དང་ཞགས་པ་རིན་པོ་ཆེ། །པད་དཀར་དུང་དང་མེ་ལོང་ལྕགས་སྒྲོག་ཚངས་མགོས་བརྒྱན་ལ་ཕྱག་འཚལ་ལོ། །སྟག་ལྤགས་དང་ནི་རྡོ་རྗེའི་རྒྱན་ལྡན་རྡོ་རྗེ་སྐུ་ཅན་བདེ་བ་ཆེ། །འོད་གསལ་སྟོང་ཉིད་སྣ་ཚོགས་ཡུམ་གྱིས

ཀུན་ནས་རབ་འཕྲུད་གསེར་མདོག་མ། །ཞལ་བཞི་ཕྱག་བརྒྱད་གྲི་གུག་ལྕགས་ཀྱུ་ཌཱ་མ་རུ་དང་བགྲང་འཕྲེང་དང་། །ཐོད་པ་ཞགས་པ་པདྨ་དཀར་དང་རིན་ཆེན་འཛིན་མར་བཅས་ལ་འདུད། །ནག་མོ་འབར་མ་བདུག་སྤོས་ཅན་དན་གུར་གུམ་དང་ནི་ག་པུར་སྣོད། །དྲིལ་བུ་པདྨ་ཡོངས་འདུའི་མེ་ཏོག་སྣ་ཚོགས་མེ་ཏོག་འཕྲེང་ལྡན་མ། །དམར་མོའི་གཡས་ན་མར་མེ་དོ་ཤལ་ཅོད་པན་དང་ནི་གདུབ་བུ་སྙེ། །གཡོན་ན་གོས་དང་སྐ་རགས་དང་ནི་རིན་ཆེན་སྣ་རྒྱན་རྐང་གདུབ་འཛིན། །དཀར་མོའི་གཡས་ན་འོ་མ་ཆུ་དང་སྨན་མཆོག་ཆང་གི་སྣོད་རྣམས་ཏེ། །གཡོན་ན་བདུད་རྩི་གྲུབ་པའི་བཅུད་དང་བདུད་རྩིའི་འབྲས་བུ་འབྲས་ཆན་སྣོད། །སེར་མོ་འབར་མ་དུང་དང་གླིང་བུ་ནོར་བུ་དང་ནི་ཌཱ་མ་རུ། །པི་ཝང་རྫ་དང་ལག་རྫ་ཟངས་དུང་རང་གྲོགས་གཙོ་བོའི་ཞལ་ལྡན་མ། །དེ་དག་དང་མཚུངས་དུ་བ་སླེག་རྒྱུ་མེ་ཁྱེར་དང་ནི་མར་མེ་མ། །རང་མདོག་དང་མཚུངས་རྫ་ཡབ་བརྒྱད་ལྡན་ཕྱག་རྒྱ་ལྔ་ཡིས་རྣམ་བརྒྱན་མ། །རྡོ་རྗེ་སེམས་དཔའི་ཅོད་པན་དང་ལྡན་རྡོ་རྗེ་སེམས་དཔའ་རབ་མཆོད་མ། །མཉམ་པའི་སྟབས་ཅན་ཕ་རོལ་ཕྱིན་རྫོགས་སྒྲོག་གི་དཀྱིལ་འཁོར་འགགས་ལ་འདུད། །ཚད་མེད་རྣམ་ཐར་རྡོ་རྗེའི་རྣལ་འབྱོར་དབང་དང་བསྙེན་སྒྲུབ་དགའ་བ་བཞིས། །ལུས་ངག་སེམས་དང་ཆགས་པའི་ཐིག་ལེ་གནས་སྐབས་རྣམ་བཞི་རྣམ་དག་པ། །སྐད་ཅིག་མཁྱེན་པ་སྐུ་དང་རྡོ་རྗེ་བྱང་ཆུབ་རྣམ་བཞི་སེམས་དཔའ་བཞི། །ཆོས་ཀྱི་དུང་དང་གཏྟི་ནོར་བུ་དཔག་བསམ་ཤིང་ལ་ཕྱག་འཚལ་ལོ། །ཁྲུ་ཁྲག་རྐང་དང་ཁྲག་གི་ཚོགས་ཆེན་དྲི་ཆུ་དྲི་ཆེན་རབ་འགགས་པས། །འཆི་མེད་རབ་སྟེར་འཆི་མེད་རྒྱུན་གྱིས་མངོན་པར་གང་བའི་ཐོད་པའམ། །ཟླ་བའི་རང་བཞིན་ཟླ་བའི་འོད་ལྟར་རབ་ཏུ་དཀར་བའི་བུམ་པ་ནི། །བདུད་ཀྱི་ཚོགས་

འཇོམས་བདུད་རྩིའི་ཚོགས་ཀྱིས་ཤིན་ཏུ་གང་བ་རྣམས་ལ་འདུད། །འདུ་བྱེད་རླུང་དང་དག་གི་དབང་པོ་སྣ་དང་རེག་གཞན་འདུས་མ་བྱས། །དོན་ཡོད་སྒྲོལ་མ་བགེགས་ཀྱི་སྒྲ་དང་ནམ་མཁའི་སྙིང་པོ་རེག་བྱ་མ། །རལ་གྲི་གྲི་གུག་རྩེ་གསུམ་ཕུབ་དང་དཔལ་ལྡན་ཐོད་པ་ཁ་ཊྭཱཾ་ག །ཉི་ཟླའི་གདོང་ལྡན་སྤྲིན་ནག་དང་མཚུངས་ས་ཡི་རིགས་ཀྱིས་འཁྱུད་ལ་འདུད། །ཚོར་བ་མེ་དང་ལག་པའི་དབང་པོ་མིག་དང་རོ་གཞན་བདེ་བ་ཆེ། །རིན་ཆེན་དབང་པོ་གོས་དཀར་མོ་དང་རྨུགས་བྱེད་ས་ཡི་སྙིང་པོ་རོ། །མདའ་དང་ལྕགས་ཀྱུ་ཊཱ་མ་རུ་དང་གཞུ་དང་ཞགས་པ་ནོར་བུའི་ཕྱག དཀར་ནག་གདོང་ལྡན་ཉིན་མོར་བྱེད་འདྲ་ཆུ་ཡི་རིགས་ཀྱིས་འཁྱུད་ལ་འདུད། །འདུ་ཤེས་ཆུ་དང་རྐང་པའི་དབང་པོ་ལྕེ་དང་གཟུགས་གཞན་ཡེ་ཤེས་སྐུ། །སྣང་བ་མཐའ་ཡས་སྣ་མ་ཀཱི་དང་ཁེངས་བྱེད་འཇིག་རྟེན་དབང་པོའི་གཟུགས། །ཕོ་བ་མདུང་དང་རྩེ་གསུམ་པད་དཀར་མེ་ལོང་དང་ནི་བགྲང་འཕྲེང་དང་། །ནག་དང་དམར་བའི་གདོང་ལྡན་དཀར་པོ་མེ་ཡི་རིགས་ཀྱིས་འཁྱུད་ལ་འདུད། །གཟུགས་ཀྱི་ཕུང་པོ་ས་དང་བཤང་ལམ་ལུས་དང་དྲི་གཞན་འོད་གསལ་གཟུགས། །རྟག་པ་སྤྱན་མ་རེངས་བྱེད་དང་ནི་རྣམ་སེལ་དྲི་ཡི་རྡོ་རྗེ་མ། །འཁོར་ལོ་དབྱུག་པ་ཁྲོ་བོའི་རྡོ་རྗེ་དུང་དང་ལྕགས་སྒྲོག་དྲིལ་བུའི་ཕྱག །དཀར་ནག་གདོང་ལྡན་གསེར་གྱི་རི་འདྲ་རླུང་གི་རིགས་ཀྱིས་འཁྱུད་ལ་འདུད། །རྣ་བ་ཆོས་ཁམས་ཡིད་དང་སྒྲ་གཞན་ཕྱག་ན་རྡོ་རྗེ་ཆོས་ཁམས་མ། །ཀུན་བཟང་སྒྲ་ཡི་རྡོ་རྗེ་མ་སྟེ་ལྷུང་སྟོན་ཕན་ཚུན་ཡང་དག་སྦྱོར། །གཡས་གཡོན་ཉི་ཟླའི་ཞལ་གྱིས་རབ་བརྒྱན་རྡོ་རྗེ་གྲི་གུག་དགྲ་སྟ་དང་། །དྲིལ་བུ་ཐོད་པ་ཚངས་པའི་གདོང་ལྡན་སྟོང་པའི་རིགས་ལ་ཕྱག་འཚལ་ལོ། །རབ་དཀར་ཆུ་སྐྱེས་མདངས་བཀྲའི་ཟླ་འབྲུར་འོད་སྟོང་བདག་པོའི་དཀྱིལ་

འཁོར་ལ། །རྡོ་རྗེའི་གདན་དང་གཡས་བརྐྱང་སྟབས་བཞུགས་རྒྱལ་དང་རྒྱས་སྲས་ཁྲོ་རྒྱལ་དང་། །འདམ་སྐྱེས་དམར་པོའི་གེ་སར་སྙིང་པོར་རི་བོང་འཛིན་པའི་དཀྱིལ་འཁོར་ལ། །པདྨའི་གདན་བཞུགས་རིག་མ་རྣམས་དང་རྡོ་རྗེ་མ་རྣམས་ལ་ཕྱག་འཚལ། །དེ་ལྟར་ལྷ་ཡི་འཁོར་ལོ་ལེགས་མཆོད་དྲི་དང་འཕྲེང་བ་བདུག་སྤོས་མ། །སྣང་གསལ་བདུད་རྩི་འབྲས་བུ་མ་དང་སྙིག་མོ་བཞད་མ་སིལ་སྙན་མ། །གར་དང་གླུ་ཡི་སྦྱོར་བ་ལ་བརྩོན་འདོད་མ་འདོད་ལ་རབ་དགའ་མ། །རྒྱན་དང་ཆ་བྱད་རྣམ་འགྱུར་དུ་མས་ཡིད་རབ་འཛིན་མ་རྣམས་བསྐྱོད་དོ། །ཕྱོགས་དང་མཚམས་སུ་ཆུ་སྐྱེས་དམར་དང་དཀར་པོ་ལ་གནས་རྣལ་འབྱོར་མ། །ལྔ་བའི་རྩ་བརྒྱད་དྲུག་ཅུ་རྩ་བཞི་རྣམ་པར་དག་པའི་ཆོས་ཅན་མ། །ཐུན་ཚོད་དང་ནི་དབྱུག་གུ་རྣམ་དག་ཀུན་ནས་བདེ་ལ་སྙོམས་འཇུག་མ། །སྤྱན་གསུམ་ཕྱག་བཞི་རོལ་པས་ཡོངས་བསྐོར་ས་གའི་སྟབས་ཀྱིས་ལེགས་གནས་མ། །ཡི་དྭགས་ལ་གནས་ཙརྩི་ཀ་ནི་དབང་པོས་འཁྱུད་ཅིང་འཛིགས་མ་དང་། །རླུང་ཤུགས་མ་དང་དྲག་མོ་དུས་ཀྱི་མཆེ་བ་མ་དང་མེ་འབར་གདོང་། །རབ་གཏུམ་དྲག་མིག་སྣ་ཆེན་མས་བསྐོར་དུས་མཐའི་སྤྲིན་མཚུངས་ཟླ་ཞལ་མ། །ཐམས་ཅད་གྲི་གུག་རྩེ་གསུམ་ཐོད་པ་ཁ་ཊྭཾ་ག་ཡིས་བརྒྱན་ལ་འདུད། །མཁའ་ལྡིང་ལ་གནས་ཁྱབ་འཇུག་མ་ནི་ཚངས་པས་འཁྱུད་ཅིང་དཔལ་མོ་དང་། །རྣམ་པར་རྒྱལ་མ་སྐྲུ་མ་གྲགས་མ་བཀྲ་ཤིས་མ་དང་དཔལ་རྒྱལ་མ། །དཔལ་རྒྱལ་བྱེད་མ་འཁོར་ལོ་མས་བསྐོར་འཁོར་ལོ་དབྱུག་ཐོ་པདྨ་དང་། །དུང་གི་ཕྱག་ལྡན་སྤྲིན་ནག་དང་མཚུངས་ཟླ་བའི་ཞལ་ལ་ཕྱག་འཚལ་ལོ། །མ་ཧེར་གནས་པའི་ཕག་མོ་ལ་ནི་དྲག་པོས་འཁྱུད་ཅིང་གང་རུས་མ།། རྩེགས་མ་དུས་མཚན་རབ་ཁྲོས་གདོང་མ་དུས་ཀྱི་ལྕེ་མ་ནག་མོ་དང་། །དྲག་མོ

དང་ནི་གཟུགས་ངན་མས་བསྐོར་མེ་ཡི་མདོག་ཅན་ཟླ་ཞལ་མ། །དབྱུག་པ་རལ་གྲི་ལྕགས་སྒྲོག་ཞུབ་ཀྱིས་རྣམ་བརྒྱན་རྣམས་ལ་ཕྱག་འཚལ་ལོ། །རྨ་བྱ་གནས་པའི་གཞོན་ནུ་མ་ནི་ཚོགས་བདག་གིས་འཁྱུད་པདྨ་མ། །རིན་ཆེན་ཕྲེང་མ་ལུས་མེད་གཞོན་ནུ་རི་དྭགས་བདག་པོའི་འགྲོས་མ་དང་། །མིག་མཛེས་རྩལ་མ་བཟང་མོས་ཡོངས་བསྐོར་བྱི་རུའི་འོད་འཕྲོ་གདོང་དྲུག་མ། །ཤཀ་ཏི་ལྕགས་ཀྱུ་རིན་ཆེན་ཞགས་པས་ཉེ་བར་མཛེས་ལ་ཕྱག་འཚལ་ལོ། །ཁྱུ་མཆོག་ལ་གནས་དྲག་མོ་ལ་ནི་གཤིན་རྗེས་འཁྱུད་ཅིང་ཕྱོགས་ཀུན་ནས། །གཽ་རི་འདེགས་མ་གཾ་ག་མ་དང་རྟག་མ་སྨུར་མ་མཚོན་བྱེད་མ། །དམར་སེར་མ་དང་ནག་མོས་ཡོངས་བསྐོར་ཟླ་བའི་མདོག་ཅན་ཟླ་བའི་ཞལ། །རྩེ་གསུམ་ཅང་ཏེའུ་ཁ་ཊྭཱཾ་ག་དང་ལྷོས་འགྲོས་མཚན་ལ་ཕྱག་འཚལ་ལོ། །སེང་གེར་གནས་པའི་དཔལ་མོ་ལ་ནི་གཞོན་ནུས་འཁྱུད་ཅིང་དཔལ་དཀར་མོ། །འཛིན་མ་ཟླ་བའི་རི་མོ་ཅན་དང་རི་བོང་འཛིན་ཞལ་ངང་པའི་མདོག །པདྨའི་དབང་མོ་སྐར་མིག་མ་དང་དྲི་མེད་རི་བོང་འཛིན་མས་བསྐོར། །ཟླ་འོད་ཟླ་ཞལ་པདྨ་བགྲང་འཕྲེང་ཆུ་སྐྱེས་རིན་ཆེན་འཛིན་ལ་འདུད། །གླང་པོར་གནས་པའི་དབང་མོ་ལ་ནི་སྲིན་པོས་འཁྱུད་ཅིང་རྡོ་རྗེའི་འོད། །བགྲ་བའི་རི་མོ་རྡོ་རྗེའི་ལུས་མ་གསེར་ལྡན་མ་དང་ཨུར་བ་ཤི། །རཾ་ཕྲ་ཟུག་རྟུ་མེད་མ་དང་ནི་ཤིན་ཏུ་སྒྲོལ་མས་ཡོངས་བསྐོར་མ། །གསེར་མདོག་ཟླ་ཞལ་རྡོ་རྗེ་མདའ་དང་དྲིལ་བུ་གཞུ་ཡིས་མཚན་ལ་འདུད། །ངང་པར་གནས་པའི་ཚངས་མ་ལ་ནི་ནོར་ལྷས་འཁྱུད་ཅིང་མཆོད་སྦྱིན་འདོད། །ངག་གི་དབང་ཕྱུག་པདྨའི་སྤྱན་མ་ཆུ་སྐྱེས་ལྡན་མ་བློ་གྲོས་མ། །ཀླུ་མ་སྒྲོལ་མ་དྲན་མས་ཡོངས་བསྐོར་རིག་བྱེད་གདོང་མ་གསེར་མདོག་མ། །ཕྱག་གི་པདྨས་པདྨ་ཚངས་དབྱུག་སྤྱི་བླུགས་བར་ཐུས་མཚན་ལ་འདུད། །ཟླ་བ

ཚོགས་ཆེན་ཉེ་མའི་ཆོས་དང་རྒྱ། །རྣམ་དག་ལྷ་ཆེན་བཅུ་གཉིས་འཁོར་དང་
བཅས། །སྤྱན་གསུམ་ཉེ་ཟླའི་མདོག་ཅན་པདྨའི་སྟེང་། །རོལ་པས་ཡོངས་བསྐོར་
རྡོ་རྗེའི་གདན་བཞུགས་པ། །སྲིན་མོས་འབྱུང་ཅིང་ཡི་དྭགས་ལ་གནས་པའི། །
བདེན་བྲལ་ལ་སོགས་ནག་པའི་ཆོས་རྣམས་གཞན། །རལ་གྲི་གྲི་གུག་ཕུབ་དང་
ཐོད་པ་ཅན། །དུས་མཐའི་སྤྲིན་མཚུངས་ཟླ་བའི་ཞལ་ལ་འདུད། །གཏུམ་མོས
འབྱུང་ཅིང་རི་དྭགས་ལ་གནས་པའི། །རླུང་སོགས་ས་གའི་ཆོས་གཞན་དཔག
བསམ་ཤིང་། །ཡོངས་འདུས་མེ་ཏོག་ནོར་བུ་ཨུཏྤལ་འཛིན། །ཟླ་ཞལ་མིག་སྨན
མདོག་ལ་ཕྱག་འཚལ་ལོ། །ལུག་ལ་གནས་ཤིང་ཆུ་བདག་མོས་འབྱུང་པའི། །མི
ལྷ་ལ་སོགས་སྨིན་གྱི་ཆོས་རྣམས་གཞན། །མདུང་ཐུང་དབྱུག་པ་ཆུ་སྐྱེས་སྤྱི་བླུགས
འཛིན། །ཞལ་གཅིག་པདྨ་རཱ་གའི་མདོག་ལ་འདུད། །དཔལ་མོས་འབྱུང་ཅིང་སྨ་བྱ
ལ་གནས་པའི། །གདོང་དྲུག་ལ་སོགས་ཆུ་སྟོད་ཆོས་རྣམས་གཞན། །ཤཀ་ཏི
མདུང་དང་ནོར་བུ་མེ་ལོང་ཅན། །བྱི་རུའི་འོད་འཕྲོ་གདོང་དྲུག་ལྡན་པས་སྐྱོང་། །
ཕག་མོས་འབྱུང་ཅིང་ཆུ་སྲིན་ལ་གནས་པའི། །རྒྱ་མཚོ་ལ་སོགས་གྲོ་བཞིན་ཆོས
རྣམས་གཞན། །ཞགས་པ་རིན་ཆེན་སྦྲུལ་ཞགས་ཆུ་ཤེལ་འཛིན། །ཟླ་བའི་འོད
ཅན་ཟླ་བའི་ཞལ་མཆོད་དོ། །བྱི་བར་གནས་ཤིང་གཞོན་ནུ་མས་འབྱུང་པའི། །
ཚོགས་བདག་ལ་སོགས་ཁྲུམས་སྟོད་ཆོས་རྣམས་གཞན། །དགྲ་སྟ་རྡོ་རྗེ་ཞགས་པ
ནོར་བུའི་ཕྱག །ཟླ་ཞལ་ཟླ་འོད་ལྟ་བུར་དཀར་ལ་འདུད། །གླང་པོར་གནས་ཤིང་
རླུང་ལྷ་མོས་འབྱུང་པའི། །བརྒྱ་བྱིན་ལ་སོགས་ཐ་སྐར་ཆོས་རྣམས་གཞན། །རྡོ་རྗེ
མདའ་དང་དྲིལ་བུ་གཞུ་ཡིས་མཚན། །གསེར་མདོག་ཟླ་བའི་ཞལ་ལ་ཕྱག་འཚལ
ལོ། །གླིག་མས་འབྱུང་ཅིང་ངང་པ་ལས་གནས་པའི། །ཚངས་པ་ལ་སོགས་སྨིན

དྲུག་ཆོས་རྣམས་གཞན། །ཁབ་དང་བགྲང་འཕྲེང་ཆུ་སྐྱེས་སྤྱི་བླུགས་འཛིན། །ཆུ་ཡི་གསེར་མཚུངས་ཆུ་ཡི་ཞལ་གྱིས་སྐྱོང་། །ཨུ་མས་འབྱུང་ཅིང་བྲུ་མཆོག་ལ་གནས་པའི། །དྲག་པོ་ལ་སོགས་མགོ་ཡི་ཆོས་རྣམས་གཞན། །རྩེ་གསུམ་མདའ་དང་སྦྲུལ་ལྷན་ཁ་ཊྭཱཾ་གཞུ། །རི་བོང་འཛིན་ཞལ་མཁའ་ལྟར་སྔོ་ལ་འདུད། །གླང་པོར་གནས་ཤིང་ནོར་སྦྱིན་མས་འབྱུང་པའི། །ནོར་བདག་ལ་སོགས་རྒྱལ་གྱི་ཆོས་རྣམས་གཞན། །ནོར་བུ་བེ་ཅོན་ནེའུ་ལེ་པདྨའི་ཕྱག །སྔོན་པོ་རི་དྭགས་མཚན་པའི་ཞལ་མཆོད་བགྱི། །དཔལ་མོས་འབྱུང་ཅིང་མཁའ་ལྡིང་ལ་གནས་པའི། །ཁྲབ་འཛུག་ལ་སོགས་མཚུ་ཡི་ཆོས་རྣམས་གཞན། །འཁོར་ལོ་དབྱུག་ཐོ་པདྨ་དུང་གིས་མཚན། །ཞལ་གཅིག་མར་གད་མདོག་ལ་ཕྱག་འཚལ་ལོ། །གཤིན་རྗེ་མས་འབྱུང་མ་ཧེ་ལ་གནས་པའི། །གཤིན་རྗེ་ལ་སོགས་དབོ་ཡི་ཆོས་རྣམས་གཞན། །དབྱུག་པ་རལ་གྲི་ལྕགས་སྒྲོག་ཞགས་པས་བརྒྱན། །ལྗང་ཁུ་རི་དྭགས་ཅན་ཞལ་ལ་ཕྱག་འཚལ། །འོད་ཟེར་ཅན་འབྱུང་དབྱུག་སྔོན་ནག་པོ་རལ་གྲི་དང་ནི་རྡོ་རྗེ་ཕུབ་དང་ལྐོས་འགྲོ་འཛིན། །ཙིན་དས་ལེགས་འབྱུང་ཏྲྀ་ཀི་དམར་པོ་མེ་མདའ་དང་ནི་ལྕགས་ཀྱུ་གཞུ་དང་ཞགས་པས་མཚན། །ཁྲི་གཉེར་མས་འབྱུང་མི་གཡོ་དཀར་པོ་ཐོ་བ་དང་ནི་མདུང་དང་པདྨ་མེ་ལོང་འཛིན། །ལྕགས་སྒྲོག་མས་འབྱུང་སྟོབས་ཆེན་སེར་པོ་འཁོར་ལོ་དང་ནི་དབྱུག་པ་དུང་དང་ནོར་བུའི་ཕྱག །སྔོན་མོས་འབྱུང་པའི་གཙུག་ཏོར་ལྗང་ཁུ་དགྲ་སྟ་དང་ནི་རྩེ་གསུམ་སྦྲུལ་ཞགས་ཁ་ཊྭཱཾ་ག །དྲག་སྨྲན་མས་འབྱུང་གནོད་མཛེས་སྔོན་པོ་གྲི་གུག་དང་ནི་རྡོ་རྗེ་ཐོད་པ་དབྱིལ་བུ་འཛིན། །ཕག་རྟ་སེང་གེ་གླང་པོ་མཁའ་ལྡིང་ཤང་བརྒྱད་ཀྱི་ནི་ཤིང་རྟ་ལ་གནས་གཡས་བརྐྱང་སྟབས། །མཐིལ་བཞི་བཤང་ལམ་གཙུག་གི་རྩ་དག་ཁྲོ་བོའི་ཚོགས་ནི་ཞལ་གཅིག

ཕྱག་བཞིས་བརྡེད་ལ་འདུད། །སྟོབས་ཀྱི་རྒྱུ་དང་པདྨ་ཆར་སྤྲིན་མདོག །ནོར་རྒྱས་
དུང་སྐྱོང་བྱེ་རུའི་ཕྲུང་པོ་འདྲ། །མཐའ་ཡས་རིགས་ལྡན་ཀུན་དའི་མདོག་ལྟར་
གསལ། །འཛོག་པོ་པདྨ་ཆེན་པོ་རབ་ཏུ་སེར། །རྒྱལ་དང་རྣམ་རྒྱལ་ལྡང་སྟོན་
འབྱུང་བ་ལ། །རྡོ་རྗེ་གདན་བཞུགས་རིན་ཆེན་རྒྱལ་གྱིས་བརྒྱན། །ཐུམ་པ་རྡོ་རྗེ་
པདྨ་ནོར་བུའི་ཕྱག །ཝང་སོར་གླུ་ཆེན་གཏུམ་མོས་འཁྲུད་ལ་འདུད། །མདུང་གིས་
འབིགས་དང་ལྷག་མ་བརྩེགས་པའི་རོ། །དྲག་པོའི་གཡུལ་དང་རྩུལ་པ་བྱིས་པ་
གསོད། །རྣག་གི་དྲི་དང་སྨྲུལ་གྱིས་ཟོས་པ་ཡིས། །དུར་ཁྲོད་ཆེན་པོར་བསེ་དང་རྣོ་
རྩན་ཏ། །དོམ་དང་ཁྲུང་ཁྲུང་འབྲི་དང་བྱ་མ་བྱི། །སེང་གེ་མིག་སྟོན་ལ་གནས
འཁོར་ལོའི་སྙིང་། །རླུམ་པོའི་སྟབས་ཅན་མི་མགོའི་འཕྲེང་ལྡན་མ། །གཅེར་བུ
སྤྱན་གསུམ་གྲི་གུག་ཐོད་པ་མ། །ཕྱག་རྒྱ་ལྔ་ལྡན་གླུ་ཡིས་རབ་འཁྲུད་མ། །ལུས
ལ་ལག་པའི་སེར་མོ་རྣམ་དག་མ། །ཁྱི་གདོང་མ་དང་ཁྭ་གདོང་ཕག་གདོང་མ། །
བྱ་རྒོད་གདོང་མ་སྟག་གདོང་འུག་གདོང་མ། །ལྕེ་སྤྱང་གདོང་མ་ནམ་མཁའ་ལྡིང་
གདོང་མ། །སྙིང་འོག་ཤིང་རྟར་སྟོན་མོ་རྡོ་རྗེའི་མིག །སྒྲ་དང་བ་སྤུ་རྣམ་དག་གྲུབ
པ་དང་། །འབྱུང་པོའི་ཚོགས་ཀྱིས་བསྐོར་ལ་ཕྱག་འཚལ་ལོ། །ཤིན་ཏུ་སྟོབས་མ
སྨུགས་བྱེད་མ་དང་ང་རྒྱལ་ཅན་མ་རེངས་བྱེད་མ། །ལྕགས་སྒྲོག་མ་དང་ཁྲི་གཉེར
ཅན་མ་ཙུན་ད་དང་ནེ་འོད་ཟེར་ཅན། །དྲག་སྤྱན་མ་དང་ཤིན་ཏུ་སྟོན་མོ་རང་རང
རིགས་ཀྱི་ཁྲོ་བོ་ཡི། །ཞལ་ཕྱག་མཚོན་ཆ་ཁ་དོག་རྒྱན་ལྡན་ཁྲོ་མོ་རྣམས་ལའང
ཕྱག་འཚལ་ལོ། །དེ་བཞིན་སྒྲོལ་མ་རེག་བྱ་མ་དང་ཁྱབ་འཇུག་ལྕགས་སྒྲོག་ཁ
གདོང་མ། །རབ་སྟོན་རབ་བརྩོན་ཙཱརྩི་ཀ་དང་ཁྱི་གདོང་མས་བསྐྱེད་བརྒྱ་བྱིན་དུ།།
དབྱེ་བ་གོས་དང་མཆིལ་འདོར་རེག་བྱ་ལྷག་མ་ཟ་བ་ཀུན་དུ་གདུང་། །སྒྲིད་དང

ལུས་འཕྲུག་ཡན་ལག་བསྐྱོད་པར་འདོད་དང་ཕྱིར་འདོད་མ་ལ་འདུད། །གོས་དཀར་རོ་མ་གཞོན་ནུ་མ་དང་ཁྲོ་གཉེར་ཅན་མ་བྱ་རྒོད་མ། །དྲག་སྤྱན་རྨུག་མ་ཕག་མོ་དང་ནི་ཕག་གདོང་མས་བསྐྱེད་ལྷོ་ཕྱོགས་སུ། །བསྐྱོད་པ་ཟས་དང་གར་འགྱུགས་གཡུལ་དང་རྒྱུག་པ་དང་ནི་སྙེམས་པ་དང་། །ལུས་ཀྱི་དྲི་མ་བཤང་གཅི་ཟག་པར་འདོད་དང་ཕྱིར་འདོད་མ་རྣམས་མཆོད། །མཱ་མཱ་གཱི་དང་གཟུགས་མ་དཔལ་མོ་ཙུན་ད་དང་ནི་འུག་གདོང་མ། །སྒྲ་མ་ཁེངས་མ་དྲག་མོ་དང་ནི་སྟག་གདོང་མས་བསྐྱེད་ནོར་སྦྱིན་དུ། །རྒྱས་པ་རྒྱན་དང་རྒྱལ་སྲིད་འཆིང་བ་བྱིས་པ་སྨིག་དང་རོལ་མོའི་སྒྲ། །འཛུམ་པར་སྨྲ་དང་མལ་སྟན་རྩོད་མང་འདོད་དང་ཕྱིར་འདོད་མ་རྣམས་རྒྱལ། །སྤྱན་མ་དྲི་མ་ཚངས་མ་དང་ནི་འོད་ཟེར་ཅན་མ་མཁའ་ལྡིང་མ། །ཆོས་ཀྱི་ཁམས་མ་རེངས་མ་དབང་མོ་ལྕེ་སྤྱང་མས་བསྐྱེད་ཆུ་བདག་ཏུ། །རེངས་པ་དྲི་དང་ཆུ་ལ་རྐྱལ་བ་ཕུར་བུས་འདེབས་དང་སྦྲུལ་འཆིང་འཁྲིག །གཉེན་འདུན་མལ་བརྙེས་སེམས་ཅན་བསླུ་འདོད་ཕྱིར་འདོད་མ་རྣམས་གཞན་ལ་འདུད། །ཁྱོད་ནི་སྲིད་པ་གསུམ་ལས་འདས་ཀྱང་སྲིད་པ་གསུམ་གྱི་རྣམ་པ་ཅན། །ཕྲ་རབ་རྡུལ་གྱི་ཆོས་དང་བྲལ་ཡང་བརྟན་དང་གཡོ་བ་ཀུན་གྱི་གཟུགས། །ལུས་དང་དབང་པོའི་སྦྱོར་བ་སྤངས་ཀྱང་རྟག་ཏུ་འདོད་ཆགས་ཆེ་ལ་རོལ། །བསམ་གྱིས་མི་ཁྱབ་བརྟག་པར་དཀའ་བ་དུས་ཀྱི་འཁོར་ལོས་བདག་སྐྱོངས་ཤིག །གཟའ་དང་དྲང་སྲོང་རྒྱུ་སྐར་ཁྱིམ་དང་ཆ། །ཕྱོགས་སྐྱོང་ཞིང་སྐྱོང་ཕོ་ཉ་འཕྲོག་མ་དང་། །ཀླཧ་ཊ་གྷ་དགའ་བྱེད་ནག་པོ་ཆེ། །ཧྲཱིཾ་གི་ནི་སོགས་འཁོར་མང་རྒྱལ་གྱུར་ཅིག །དེ་ལྟར་བསྟོད་པས་ཕུང་པོ་ཁམས་སོགས་གཞན། །བདེ་གཤེགས་སྙིང་པོ་དེ་བཞིན་ཉིད་ཀྱི་དབྱིངས། །གློ་བུར་དྲི་མའི་སྦུགས་ལས་ངེས་གྲོལ་ཏེ། །སྲིད

གསུམ་ དང་ བ་ མངོན་ དུ་ བྱེད་ གྱུར་ ཅིག །དཔལ་དུས་ཀྱི་འཁོར་ལོའི་བསྐྱོད་པའམ་མངོན་རྟོགས་ཉེ་བར་བསྡུས་པ་རྫོགས་སོ། །སེམས་ཅན་ཐམས་ཅད་ཀྱིས་རང་རང་ལ་བཞུགས་པའི་སངས་རྒྱས་མྱུར་དུ་ཐོབ་པར་གྱུར་ཅིག །ཅེས་པ་འདི་ཡང་རྒྱལ་ཁམས་ཕྱོགས་མེད་རིས་མེད་པ་རྟེན་པ་བཞི་ལྡན་གྱིས་བཀོད་པའོ།། །།ཨོཾ་ཨཱཿཧཱུྃ་ཧོཿཧཾ་ཀྵཿསྭཱ་ཧཱ། མངྒ་ལཾ། དགེའོ།། །།

༄༅། །བླ་མ་ཡི་དམ་ཆོས་སྐྱོང་གི་བསྐང་གསོ་བདེ་སྟོང་རོལ་པ་ཞེས་བྱ་བ་བཞུགས།

ན་ མཿཤྲཱི་ ཀཱ་ ལ་ ཙཀྲ་ ཡ། བླ་མ་ཡི་དམ་ཆོས་སྐྱོང་གི་བསྐང་གསོ་བདེ་སྟོང་རོལ་པ་ནི། བསལ་གཏན་ནང་མཚམས་བྱེད་པ་དང་། །རྒྱུད་སྡེ་འཆད་ཉན་དབང་བསྐུར་རིགས། །ཆོས་ལྡན་སྨི་ལམ་འབྲུགས་པའམ། །རྣལ་འབྱོར་ཉམས་འཆགས་གསོ་བ་དང་། སེམས་ཅན་ཚོགས་གཉིས་སྤེལ་བའི་ཕྱིར། །རྣལ་འབྱོར་ལྷ་ཡི་ང་རྒྱལ་གྱིས། །དབྱངས་དང་ཌ་བརྡུང་འདི་སྐད་དོ། །ཧཱུཾ། སྤྲོས་བྲལ་ཆོས་ཀྱི་དབྱིངས་ལས་མ་གཡོས་ཀྱང་། །གཟུགས་སྐུ་མཁའ་ཁྱབ་སེམས་ཅན་འདྲེན་པའི་ཕྱིར། །དུས་གསུམ་བཀའ་བརྒྱུད་བླ་མ་ཡི་དམ་ལྷ། །མཁའ་འགྲོ་ཆོས་སྐྱོང་ཚོགས་རྣམས་གཤེགས་སུ་གསོལ། །མདུན་ཕྱོགས་འཇའ་ཚོན་པ་དྭ་འཁྱིལ་བའི་དབུས། །སྣ་ཚོགས་པདྨ་འདབ་སྟོང་རྒྱས་པའི་སྟེང་། །སེངྒེ་བརྒྱུད་བརྟེགས་རིན་ཆེན་སྣ་ཚོགས་ཁྲི། །ཉི་ཟླ་པདྨའི་གདན་ལ་བཞུགས་སུ་གསོལ། །ཁྱེད་ལ་ཕུན་ཚོགས་མཆོད་པ་འབུལ་བ་ནི། །ལྷ་སྤྱོད་རྣམ་དག་མཆོད་ཡོན་ཀུན་ནས་འཁྱིལ། །ཐོས་བསམ་སྒོམ་གསུམ་དག་པའི་ཞབས་བསིལ་མངར། །སྒོ་གསུམ་དགེ་བཅུའི་མེ་ཏོག་སིལ་མར་བཀྲམ། །སྡོམ་གསུམ་དག་པའི་སྤོས་མཆོག་སྤྲིན་དུ་འཁྲིགས། །བསླབ་གསུམ་ཡོན་ཏན་ཉི་འོད་མར་མེ་འབར། །ཚོགས་གསུམ་རྒྱ་མཚོ་སྤོས་ཆུའི་དྲི་མཆོག་བལྟམས། །འཁོར་གསུམ་དག་པའི་རོ་བརྒྱ་ཞལ་ཟས་སྤྲོར། །ཐེག་གསུམ་རོལ་མོའི་སིལ་སྙན་སྣ་ཚོགས་དགྲོལ། །བཀའ་འཁོར་གསུམ་གྱི་ཌ་ཆེན་འཁར་ཌ་བརྡུང་། །སྤྱི་སྟོད་གསུམ་གྱི་དུང་སྦྲ་ཁམས་གསུམ་སྒྲོགས། །

རྒྱུད་སྡེ་བཞི་ཡི་བ་དན་མཁའ་ལ་ཕྱར། །རྫོགས་ལྡན་ཆོས་ཀྱི་རྒྱལ་མཚན་གྱེན་དུ་
བསྒྲེང་། །ཕྱི་ནང་གསང་བའི་མཆོད་སྤྲིན་རྒྱ་མཚོ་འདེབས། །མཐའ་བཞི་ལས་གྲོལ་
ངོ་བོ་ཉིད་ཀྱི་སྐུ། །མཁའ་ཁྱབ་དང་པོའི་སངས་རྒྱས་ཐུགས་དམ་བསྐང་། །འགྱུར་
མེད་རང་བཞིན་འོད་གསལ་ཆོས་ཀྱི་སྐུ། །རྒྱལ་བ་རྡོ་རྗེ་འཆང་ཆེན་ཐུགས་དམ་
བསྐང་། །གཉོམ་མེད་སྒྲ་ལྡན་ལོངས་སྤྱོད་རྫོགས་པའི་སྐུ། །བཅོམ་ལྡན་དུས་ཀྱི་
འཁོར་ལོའི་ཐུགས་དམ་བསྐང་། །དཔག་མེད་ཞིང་ནས་མཐའ་ཡས་སྤྲུལ་པའི་
སྐུ། །སངས་རྒྱས་ཤཱཀྱ་ཐུབ་པའི་ཐུགས་དམ་བསྐང་། །རྒྱལ་སྲས་ཁྲི་རྒྱལ་རྣམས་
ཀྱི་ངོ་བོ་ཉིད། །ཆོས་རྒྱལ་རིགས་ལྡན་རྣམས་ཀྱི་ཐུགས་དམ་བསྐང་། །སྤྱན་རས་
གཟིགས་ལ་རྒྱུད་འགྲེལ་གསན་པའི་མཆོག །གྲུབ་ཆེན་དུས་ཞབས་ཆེན་པོའི་
ཐུགས་དམ་བསྐང་། །དངོས་གྲུབ་རྣམ་གཉིས་མངོན་དུ་གྱུར་པ་ཡི། །གྲུབ་ཆེན་
དུས་ཞབས་ཆུང་བའི་ཐུགས་དམ་བསྐང་། །རྣམ་སྣང་གངས་ཆེན་མཚོ་ལ་ཆོས་
གསན་པའི། །མཁས་མཆོག་ཙ་ལེནྡྲ་པའི་ཐུགས་དམ་བསྐང་། །སྒྲོལ་མས་ལུང་
བསྟན་བོད་ཁམས་མུན་སེལ་བ། །པཎ་ཆེན་ཟླ་བ་མགོན་པོའི་ཐུགས་དམ་བསྐང་།།
གསང་འདུས་ཞལ་གཟིགས་མངོན་ཤེས་རྫུ་འཕྲུལ་ཅན། །བློ་ལྡན་འབྲོ་སྟོན་
ལོཙྪའི་ཐུགས་དམ་བསྐང་། །ཉིན་ཞག་བཅོ་ལྔར་འོད་གསལ་ངང་ལ་བཞུགས།།
མཉམ་མེད་ལྷ་རྗེ་སྒོམ་པའི་ཐུགས་དམ་བསྐང་། །ཟླ་གཅིག་ཏིང་འཛིན་སྒོམ་པའི་
གཙུག་ཏོར་འཕགས། །སྒྲོ་སྟོན་གནམ་ལ་བརྩེགས་ཀྱི་ཐུགས་དམ་བསྐང་། །ཤཱཀ་
ཐུབ་ལ་སོགས་སངས་རྒྱས་དཔག་མེད་གཟིགས། །ཡུ་མོ་ཆོས་ཀྱི་ར་ཆེན་ཐུགས་
དམ་བསྐང་། །བྱིན་རླབས་མཛད་ཙམ་སྐལ་ལྡན་སྨིན་གྲོལ་མཛད། །སྲས་མཆོག་
དྷརྨ་ཤྭ་རའི་ཐུགས་དམ་བསྐང་། །དགྱེས་པ་རྡོ་རྗེའི་ཞལ་གཟིགས་ལུང་བསྟན་

ཐོབ། །མཁས་པ་ནམ་མཁའ་འོད་ཟེར་ཐུགས་དམ་བསྐང་། །རྫུ་འཕྲུལ་སྟོབས་ལྡན་མཁའ་སྤྱོད་གནས་སུ་གཤེགས། །མ་ཅིག་སྒྲུལ་སྐུ་རྡོ་འབུམ་ཐུགས་དམ་བསྐང་། །དུས་གསུམ་མཁྱེན་པའི་མངོན་ཤེས་ཐོགས་མེད་ལྡན། །གྲུབ་ཐོབ་སེ་མོ་ཆེ་བའི་ཐུགས་དམ་བསྐང་། །འཇམ་པའི་དབྱངས་ཀྱིས་དངོས་སུ་ལུང་བསྟན་ཐོབ། །ཆོས་རྗེ་འཇམ་དབྱངས་གསར་མའི་ཐུགས་དམ་བསྐང་། །ལྷ་སའི་ཇོ་བོས་བྱང་ཆུབ་ལུང་བསྟན་པ། །ཀུན་མཁྱེན་ཆོས་སྐུ་འོད་ཟེར་ཐུགས་དམ་བསྐང་། །དུས་འཁོར་ཡེ་ཤེས་དཀྱིལ་འཁོར་མངོན་སུམ་གཟིགས། །ཀུན་སྤྱང་ཐུགས་རྗེ་བརྩོན་འགྲུས་ཐུགས་དམ་བསྐང་། །ཆོས་ཉིད་བདེ་གཤེགས་སྙིང་པོ་དངོས་སུ་བསྙེས། །བྱང་སེམས་རྒྱལ་བ་ཡེ་ཤེས་ཐུགས་དམ་བསྐང་། །ལྷུང་སེམས་དབང་འདུས་ཡི་དམ་དཔག་མེད་གཟིགས། །མཁས་བཙུན་ཡོན་ཏན་རྒྱ་མཚོའི་ཐུགས་དམ་བསྐང་། །

༄ དུས་གསུམ་རྫོགས་པའི་སངས་རྒྱས་ཀུན་འདུས་དངོས། །ཀུན་མཁྱེན་ཤེས་རབ་རྒྱལ་མཚན་ཐུགས་དམ་བསྐང་། །འཆད་རྩོད་རྩོམ་པའི་རྒྱལ་བསྟན་འཛིན་སྐྱོང་སྤེལ། །ཆོས་རྗེ་ཕྱོགས་ལས་རྣམ་རྒྱལ་ཐུགས་དམ་བསྐང་། །མང་ཐོས་རིག་པས་ཕས་རྒོལ་ཚར་གཅོད་མཛད། །མཁས་མཆོག་ཉ་དབོན་ཀུན་དགའི་ཐུགས་དམ་བསྐང་། །བཤད་སྒྲུབ་ཉི་ཟླའི་ངོ་མཚར་སྣང་བའི་གཉེན། །འཇམ་མགོན་ཀུན་དགའ་བློ་གྲོས་ཐུགས་དམ་བསྐང་། །རྒྱ་ཆེན་ཤེས་བྱའི་གཏེར་གྱུར་འཇིག་རྟེན་མིག །འཇམ་དབྱངས་དཀོན་མཆོག་བཟང་པོའི་ཐུགས་དམ་བསྐང་། །རྒྱལ་བའི་དགོངས་སྤྱོད་ཟབ་མོའི་ངེས་གསང་རྟོགས། །མཁས་པ་ནམ་མཁའ་ཆོས་སྐྱོང་ཐུགས་དམ་བསྐང་། །རྣམ་མང་གཞུང་ལུགས་མཁྱེན་པའི་གངས་རི་སྐྱོངས། །

པཎ་ཆེན་ནམ་མཁའ་དཔལ་བཟང་ཞབས་དམ་བསྐང་། །མདོ་སྔགས་རྒྱུད་སྡེ་རྒྱ་མཚོའི་འཁོར་ལོས་བསྒྱུར། །ལོ་ཆེན་རཏྣ་བྷ་དྲའི་ཞབས་དམ་བསྐང་། །གདམས་པའི་ཆུ་ཀླུང་མ་ལུས་སྡུད་པོ་མཆོག །དཔལ་ལྡན་ཀུན་དགའ་གྲོལ་མཆོག་ཞབས་དམ་བསྐང་། །བསྙེན་སྒྲུབ་རྣམ་བཞིའི་ཉམས་རྟོགས་མཐར་སོན་པའི། །མཁན་ཆེན་ལུང་རིགས་རྒྱ་མཚོའི་ཞབས་དམ་བསྐང་། །

༄ ཐུབ་བསྟན་ཡོངས་སུ་རྫོགས་པའི་བཤེས་གཉེན་མཆོག །གསང་བདག་སྒྲོལ་བའི་མགོན་པོའི་ཞབས་དམ་བསྐང་། །མདོ་རྒྱུད་མན་ངག་མཆོག་ལ་མངའ་དབང་བསྒྱུར། །མཚུངས་མེད་རིན་ཆེན་རྒྱ་མཚོའི་ཞབས་དམ་བ་སྐང་། །མཁྱེན་སྟོབས་དཔྱོད་གིས་རྒྱལ་བསྟན་གདུགས་དཀར་འདེགས། །མཁས་གྲུབ་བློ་གྲོས་རྣམ་རྒྱལ་ཞབས་དམ་བསྐང་། །རྫོགས་ལྡན་གྲུབ་པའི་བརྟུལ་ཞུགས་ཉམས་བཞེས་པའི། །གྲུབ་ཆེན་ངག་དབང་འཕྲིན་ལས་ཞབས་དམ་བསྐང་། །བརྒྱུད་གསུམ་བྱིན་རླབས་ཆུ་བོ་འདུས་པའི་གཏེར། །ངག་དབང་བསྟན་འཛིན་རྣམ་རྒྱལ་ཞབས་དམ་བསྐང་། །ཟབ་ལམ་བསྟན་པའི་གསང་མཛོད་འདོད་འཇོའི་མཁན། །རྣལ་འབྱོར་མཁས་བཙུན་དར་རྒྱས་ཞབས་དམ་བསྐང་། །ཟབ་ལམ་གདམས་པའི་འཁོར་ལོ་ཕྱོགས་བཅུར་བསྐོར། །ཀུན་བཟང་འཕྲིན་ལས་རྣམ་རྒྱལ་ཞབས་དམ་བསྐང་། །གང་ལ་གང་འདུལ་ཐབས་མཁས་རོལ་རྩེད་འཆང་། །ནུས་ལྡན་ལྷུན་གྲུབ་རྒྱ་མཚོའི་ཞབས་དམ་བསྐང་། །སྨིན་གྲོལ་བདུད་རྩིའི་འགྲོ་ཕན་ཟླ་མེད་སྤྱོད། །དཀོན་མཆོག་འཇིགས་མེད་རྣམ་རྒྱལ་ཞབས་དམ་བསྐང་། །རྩ་བརྒྱུད་བླ་མའི་ཞབས་རྗེས་རང་གཟུགས་གར། །དགེ་དབང་ཆོས་འཕེལ་རྒྱ་མཚོའི་ཞབས་དམ་བསྐང་། །ཡན་ལག་དྲུག་གི་རྣལ་འབྱོར་མཐར་སོན་པ། །དགེ་དབང་ཆོས་ཀྱི་

འཕགས་པའི་ཐུགས་དམ་བསྐང་། །རྣམ་ཀུན་མཆོག་ལྡན་འོད་གསལ་དབྱིངས་སུ་རོལ། །ངག་དབང་ཆོས་འཛིན་རྒྱ་མཚོའི་ཐུགས་དམ་བསྐང་། ། གཟུང་འཛིན་འཁྲུལ་ཟད་རྒྱུད་སྡེ་རབ་འབྱམས་བདག །ཀུན་དགའ་བསོད་ནམས་དཔལ་ལྡན་ཐུགས་དམ་བསྐང་། །དབང་ལུང་གདམས་ངག་རྒྱ་མཚོའི་མཛོད་འཛིན་པ། །ངག་དབང་ཆོས་ཀྱི་རྣལ་འབྱོར་ཐུགས་དམ་བསྐང་། ། གནས་ལུགས་བདེ་གཤེགས་སྙིང་པོ་མངོན་གསལ་བ། །ངག་དབང་མཁས་གྲུབ་དབང་ཕྱུག་ཐུགས་དམ་བསྐང་། ། ཡི་དམ་རྒྱུད་སྡེ་རྒྱ་མཚོའི་ཞལ་གཟིགས་པ། །ངག་དབང་བསྟན་པ་གསལ་བྱེད་ཐུགས་དམ་བསྐང་། །ཡི་དམ་རྒྱུད་སྡེ་རབ་འབྱམས་སྤྲོ་བསྡུ་མཛད། །ངག་དབང་རྡོ་རྗེ་བཟང་པོའི་ཐུགས་དམ་བསྐང་། །དོན་དམ་གནས་ལུགས་བླ་མའི་ཞལ་མཇལ་བ། །ངག་དབང་དཀོན་མཆོག་དར་རྒྱས་ཐུགས་དམ་བསྐང་། །གཞན་སྟོང་དབུ་མས་འཛམ་གླིང་ཁྱབ་མཛད་པ། །ངག་དབང་བློ་གྲོས་གྲགས་པའི་ཐུགས་དམ་བསྐང་། །དུས་འཁོར་བསྐང་བའི་ཁ་སྐོང་འཛམ་ཐང་གཙང་བའི་གདན་རབས་རིམ་བྱོན་ལྡར་བློ་བཟང་ཆོས་འཕེལ་བས་བྲིས་པའོ། ། ༼ དེ་དག་ནི་དབང་བརྒྱུད་དེད་པ་ཡིན་ཏེ། མན་ངག་ཉམས་ཁྲིད་སོགས་ཀྱི་བརྒྱུད་པ་ལ་མོས་ན། མཁས་བཙུན་དར་རྒྱས་ཀྱི་མལ་དུ། ཐབས་ལམ་གཏུམ་མོའི་འབར་སྣང་ལ་སྤྱོད་པའི། །ཡོངས་འཛིན་ཀུན་དགའ་ཆོས་འཕེལ་ཐུགས་དམ་བསྐང་། །ཞེས་པ་དང་། ལྷུན་གྲུབ་རྒྱ་མཚོ་དང་། འཇིགས་མེད་རྣམ་རྒྱལ་ཟུང་གི་ཚབ་ཏུ། མངོན་ཤེས་སྤྱན་གྱིས་དུས་གསུམ་སྒྲིབ་མེད་གཟིགས། །རྟོགས་ལྡན་ཀུན་དགའ་ཆོས་འབྱོར་ཐུགས་དམ་བསྐང་། །གནས་ལུགས་གཉུག་མ་དོན་གྱི་རང་བཞིན་མཇལ། །གུ་རུ་ངག་དབང་རྒྱལ་མཚན་ཐུགས་དམ་བསྐང་། །དེ་སོགས་དབང་བརྒྱུད་མན་ངག་གཞུང་འགྲེལ་གྱི། །བཀའ་བརྒྱུད་བླ་མ་རྣམས་ཀྱི་ཐུགས་དམ་བསྐང་། །ཐུགས་དམ་བསྐང་བའི་བྱིན་རླབས་རྣམ་དག་གིས། །བདག་ཅག

དཔོན་སློབ་སྐྱེ་བ་ཀུན་ཏུ་ཡང་། །རིགས་ལྡན་བླ་མ་ཆོས་རྗེ་ཡབ་སྲས་ཀྱི། །རྟག་པར་ཞལ་མཐོང་ལུང་རིགས་དབང་འགྱུར་ནས། །འཆད་རྩོད་རྩོམ་པའི་དཔལ་ལ་སྤྱོད་པར་ཤོག །ཧཱུྃ། ཆོས་དབྱིངས་འབྱུང་ལྔ་འོད་འཁྱིལ་བསྐོར་བའི་དབུས། །གྲུ་བཞི་ཉི་མའི་སྒོ་ཁང་རྟ་བབས་ལྡན། །མཆོག་གསུམ་ཁང་བརྩེགས་རྒྱ་ཕུབ་འདེགས་པའི་དབུས། །སྣ་ཚོགས་པདྨ་ཟླ་ཉི་སྒྲ་གཅན་སྟེང་། །བཅོམ་ལྡན་དུས་ཀྱི་འཁོར་ལོ་ནམ་མཁའི་མདོག །སྐུ་བཞིའི་ཞལ་ལྡན་ཉི་མའི་སྤྱན་ཆེན་བགྲད། །རལ་བའི་ཅོད་པན་སྣ་ཚོགས་རྡོ་རྗེ་དང་། །ཟླ་ཕྱེད་མི་བསྐྱོད་པ་ཡི་དབུ་རྒྱན་ཅན། །བཅོམ་ལྡན་དུས་ཀྱི་འཁོར་ལོའི་ཐུགས་དམ་བསྐང་། །རྟུལ་མྱུར་སྙིང་སྟོབས་རྣམ་དག་མཁྱེན་པ་གསུམ། །ཕྱི་ནང་དུས་དྲུག་དག་པའི་ཕྲག་པ་ལ། །དུས་སྦྱོར་བཅུ་གཉིས་རྣམ་དག་དཔུང་པ་སྤྲས། །བཅོམ་ལྡན་དུས་ཀྱི་འཁོར་ལོའི་ཐུགས་དམ་བསྐང་། །ཟླ་ཕྱེད་ཉེར་བཞི་དག་པའི་ཕྱག་ངར་ལྡན། །ཕྱག་སོར་ལྔ་ལྔ་ཟླ་བའི་ཡོན་ཏན་འགགས། །སོར་ཚིག་གསུམ་གསུམ་ཉི་མའི་ཡོན་ཏན་སྤྲངས། །བཅོམ་ལྡན་དུས་ཀྱི་འཁོར་ལོའི་ཐུགས་དམ་བསྐང་། །སྒྲ་གཅན་རྣམ་དག་ཆོས་སྐུ་ཉག་གཅིག་འབར། །རོ་རྐྱང་དག་པའི་ཞབས་གཉིས་བརྐྱང་བསྐུམ་གྱིས། །བདུད་དང་ཉོན་མོངས་བསྒྲིལ་བའི་སྙིང་གར་མནན། །བཅོམ་ལྡན་དུས་ཀྱི་འཁོར་ལོའི་ཐུགས་དམ་བསྐང་། །ཐབས་ཤེས་གཡས་གཡོན་ཕྱག་གི་དང་པོ་གཉིས། །བདེ་སྟོང་རྡོ་རྗེ་དྲིལ་བུ་ཐུགས་ཀར་བསྣོལ། །བཅོམ་ལྡན་དུས་ཀྱི་འཁོར་ལོའི་ཐུགས་དམ་བསྐང་། །རྣམ་ཤེས་མ་རིག་གཅོད་པའི་རལ་གྲི་གཡས། །ཡེ་ཤེས་རྡོ་རྗེའི་གོ་ཆ་ཕུབ་དཀར་གཡོན། །བཅོམ་ལྡན་དུས་ཀྱི་འཁོར་ལོའི་ཐུགས་དམ་བསྐང་། །ཟག་བཅས་བདེ་བ་གཅོད་པའི་གྲི་གུག་གཡས། །ཟག་མེད་བདེ་ཆེན་སྐྱོང་མཛད་

ཐོད་ཁྲག་གཡོན། །བཅོམ་ལྡན་དུས་ཀྱི་འཁོར་ལོའི་ཐུགས་དམ་བསྐང་། །སྒོ་གསུམ་མི་དགེ་འབྱུགས་པའི་རྩེ་གསུམ་གཡས། །སྐུ་གསུམ་ཡོན་ཏན་རྫོགས་པའི་ཁ་ཊྭཱཾ་གཡོན། །བཅོམ་ལྡན་དུས་ཀྱི་འཁོར་ལོའི་ཐུགས་དམ་བསྐང་། །ཉོན་མོངས་དུག་ལྔ་འཇོམས་པའི་མེ་མདའ་གཡས། །ཡེ་ཤེས་ལྔ་ལྡན་འབར་བའི་གཞུ་བརྡུང་གཡོན། །བཅོམ་ལྡན་དུས་ཀྱི་འཁོར་ལོའི་ཐུགས་དམ་བསྐང་། །རླུང་སེམས་དབུ་མར་འགུགས་པའི་ལྕགས་ཀྱུ་གཡས། །ཐིག་ལེ་རྩ་རླུང་འཆིང་བའི་ཞགས་པ་གཡོན། །བཅོམ་ལྡན་དུས་ཀྱི་འཁོར་ལོའི་ཐུགས་དམ་བསྐང་། །བདེ་སྟོང་ཟབ་མོའི་སྒྲ་སྒྲོགས་ཌཱ་རུ་གཡས། །ཐིག་གསུམ་དམ་ཆོས་འབྱུང་གནས་རིན་ཆེན་གཡོན། །བཅོམ་ལྡན་དུས་ཀྱི་འཁོར་ལོའི་ཐུགས་དམ་བསྐང་། །གློ་བུར་བུམ་པ་བརྡུང་བའི་ཐོ་བ་གཡས། །ཉོན་མོངས་སྐྱོན་གྱིས་མ་གོས་པད་དཀར་གཡོན། །བཅོམ་ལྡན་དུས་ཀྱི་འཁོར་ལོའི་ཐུགས་དམ་བསྐང་། །དུས་གསུམ་རྒྱལ་བའི་རྣམ་འཕྲུལ་འཁོར་ལོ་གཡས། །ཁམས་གསུམ་ཆོས་སྒྲ་སྒྲོགས་པའི་དུང་དཀར་གཡོན།། བཅོམ་ལྡན་དུས་ཀྱི་འཁོར་ལོའི་ཐུགས་དམ་བསྐང་། །གཟུང་འཛིན་ལོག་འདྲེས་འབྱུགས་པའི་མདུང་ཐུང་གཡས། །ཆོས་ཉིད་སྟོང་གཟུགས་འཆར་བའི་མེ་ལོང་གཡོན། །བཅོམ་ལྡན་དུས་ཀྱི་འཁོར་ལོའི་ཐུགས་དམ་བསྐང་། །བདུད་བཞི་དཔུང་བཅས་སྒྲོལ་བྱེད་དབྱུག་པ་གཡས། །ལས་དང་ཉོན་མོངས་འཆིང་བའི་ལྕགས་སྒྲོག་གཡོན། །བཅོམ་ལྡན་དུས་ཀྱི་འཁོར་ལོའི་ཐུགས་དམ་བསྐང་། །མ་རིག་སྟོང་པོ་གཅོད་པའི་དགྲ་སྟ་གཡས། །རིག་བྱེད་རྣམ་བཞི་བཅོམ་པའི་ཚངས་མགོ་གཡོན།། བཅོམ་ལྡན་དུས་ཀྱི་འཁོར་ལོའི་ཐུགས་དམ་བསྐང་། །སྟག་ལྤགས་རྡོ་རྗེའི་རྒྱན་དྲུག་སྐུ་ལ་སྤྲས། །སྟོང་ཆེན་སྣ་ཚོགས་ཡུམ་ལ་རྣམ་པར་རོལ། །བདེ་སྟོང་གཉིས་

སྲུ་མེད་པའི་ཐུགས་དམ་བསྐང་། ཡུམ་ཆེན་ལྷ་མོ་གསེར་མདོག་ཞལ་བཞི་མ། །ཁྲ
ཕབ་བརྒྱད་ཀྱི་ཕྱག་རྣམས་མཚོན་ཆ་འཛིན། །ཕྱག་རྒྱ་ལྔ་ཡི་རབ་བརྒྱན་ཡབ་ལ
འཁྱུད། །སྟོང་ཆེན་སྣ་ཚོགས་ཡུམ་གྱི་ཐུགས་དམ་བསྐང་། །ཕ་རོལ་ཕྱིན་བཅུ་རྣམ
དག་ནུས་མ་བཅུ། །ཞུམ་པ་བཅུ་དང་བཅས་པའི་ཐུགས་དམ་བསྐང་། །གནས
སྐབས་རིགས་བཞིའི་སྒྲིབ་པ་མཐར་མཛད་པ། །རྡོ་རྗེ་མཚན་མ་རྣམ་བཞིའི་ཐུགས
དམ་བསྐང་། །ཕུང་པོ་རྣམ་དག་དེ་བཞིན་གཤེགས་པའི་ཚོགས། །ཁམས་དྲུག
དག་པའི་ཡུམ་དང་མཉམ་པར་སྦྱོར། །སངས་རྒྱས་ཡབ་ཡུམ་ཚོགས་ཀྱི་ཐུགས
དམ་བསྐང་། །དབང་པོ་རྣམ་དག་བྱང་ཆུབ་སེམས་དཔའ་དྲུག །ཡུལ་དྲུག་དག
པའི་ལྷ་མོས་རབ་ཏུ་འཁྱུད། །སེམས་དཔའ་ཡབ་ཡུམ་ཚོགས་ཀྱི་ཐུགས་དམ
བསྐང་། །ལས་དབང་རྣམ་དག་ཁྲོ་ཆེན་འབར་བའི་ཚོགས། །བྱ་བ་རྣམ་དག་ཁྲོ
མོར་མཉམ་པར་སྦྱོར། །ཁྲོ་རྒྱལ་ཡབ་ཡུམ་ཚོགས་ཀྱི་ཐུགས་དམ་བསྐང་། །སྐྱེ
མཆེད་བཅུ་གཉིས་རྣམ་དག་མཆོད་སྤྲིན་ཕོགས། །གཟུངས་མ་ལྷ་མོ་བཅུ་གཉིས
ཐུགས་དམ་བསྐང་། །ལྟེ་བའི་རྩ་འཁོར་དབྱུག་གུ་རྣམ་དག་པ། །ཙཀྲི་ཀཱ་སོགས
གཞན་མཆོག་གཙོ་མོ་བརྒྱད། །ཟུང་འཇུག་རོལ་པའི་ལྷ་མོ་འཁོར་དང་བཅས། །
གསུང་གི་ལྷ་ཚོགས་རྣམས་ཀྱི་ཐུགས་དམ་བསྐང་། །ཀུན་རྫོབ་ཟླ་བ་བཅུ་གཉིས
ཚོགས་དང་རྩ། །རྣམ་དག་ལྷ་ཆེན་བཅུ་གཉིས་བཞོན་པར་བཅས། །ཆོས་ཞག
སུམ་བརྒྱ་དྲུག་ཅུ་རྣམ་དག་པ།།ཆོས་ཉིད་ལྷ་མོ་འཁོར་བཅས་ཐུགས་དམ་བསྐང་།།
མཐིལ་བཞི་གསང་གཙུག་རྣམ་དག་ཤིང་རྟའི་སྟེང་། །ཁྲོ་རྒྱལ་དབྱུག་སྔོན་ལ
སོགས་ཁྲོ་བོ་དྲུག །འོད་ཟེར་ཅན་སོགས་ཁྲོ་མོར་མཉམ་པར་སྦྱོར། །སྒོ་སྐྱོང་ཁྲོ
རྒྱལ་ཡབ་ཡུམ་ཐུགས་དམ་བསྐང་།།སོར་མོ་རྣམ་དག་གླུ་དང་གཏུམ་མོའི་ཚོགས།།

འདོད་ཡོན་དགའ་བདེའི་རང་བཞིན་གཟུངས་ཀྱི་ལྷ། །སྒྲ་དང་བ་སྤུ་རྣམ་དག་གྲུབ་པའི་ཚོགས། །དོན་དམ་འབྱུང་པོའི་ཚོགས་ཀྱི་ཐུགས་དམ་བསྐང་། །གཟའ་དང་དྲང་སྲོང་རྒྱུ་སྐར་ཁྱིམ་དང་ཆ། །ཕྱོགས་སྐྱོང་ཞིང་སྐྱོང་ཕོ་ཉ་འཕྲོག་མ་དང་། །ཀྲྀཛྙ་གཛྙ་དགའ་བྱེད་ནག་པོ་ཆེ། །ཧྲཱིཾ་གི་ཧི་སོགས་འཁོར་གྱི་ཐུགས་དམ་བསྐང་། །དོན་དམ་སྐྱབས་གསུམ་ཐུགས་གསུང་སྐུའི་ལྷ། །ལྷུན་གྲུབ་ཡེ་ཤེས་འོད་གསལ་འདུས་མ་བྱས། །དྲུག་བརྒྱ་སོ་བཞི་ཡབ་ཡུམ་འཁོར་དང་བཅས། །ཆོས་ཉིད་ཡོངས་རྫོགས་ལྷ་ཚོགས་ཐུགས་དམ་བསྐང་། །ཐུགས་དམ་བསྐང་བའི་བྱིན་རླབས་རྣམ་དག་གིས། །རྣལ་འབྱོར་བདག་ཅག་དཔོན་སློབ་འཁོར་བཅས་ཀྱི། །དམ་ཚིག་ཉམས་ཆགས་མ་ལུས་བསྐང་བ་དང་། །ཕྱི་ནང་ཉེན་མོངས་གློ་བུར་ལས་གྲོལ་ནས། །སྟོབས་སོགས་ཡོན་ཏན་གདོད་ནས་ཀུན་ལྡན་པའི། །རྒྱལ་བའི་སྙིང་པོ་མྱུར་དུ་ཐོབ་པར་ཤོག །ཧཱུྃ། རྡོ་རྗེ་ཁང་བརྩེགས་འབར་བའི་དཀྱིལ་འཁོར་དུ། །ཁྲོ་རྒྱལ་རྡོ་རྗེ་ཤུགས་ཀྱི་ཐུགས་དམ་བསྐང་། །ཕ་རོལ་ཕྱིན་བཅུ་རྣམ་དག་ཁྲོ་རྒྱལ་བཅུ། །དོན་དམ་ཟད་པར་བཅུ་ཡི་ཐུགས་དམ་བསྐང་། །སྟོབས་བཅུ་བཙོན་པ་ལྡན་པའི་ཕྱོགས་སྐྱོང་བཅུ། །ཆོས་ཉིད་གཟའ་ཆེན་བཅུ་ཡི་ཐུགས་དམ་བསྐང་།། ཡེ་ཤེས་དབང་བཅུའི་བདག་ཉིད་ཀླུ་རྒྱལ་བཅུ། །གཞན་མཆོག་འབྱུང་པོ་བཅུ་ཡི་ཐུགས་དམ་བསྐང་། །སྡེ་དྲུག་སྲུང་མ་དྲུག་ཅུ་འཁོར་བཅས་དང་། །དུར་ཁྲོད་འབྱུང་པོ་བྱེ་བ་ཕྲག་ཕྱེད་ལ། །གླིང་བཞི་ལྷུན་པོ་ཉི་ཟླ་དཔག་བསམ་ཤིང་། །ལྷ་མིའི་ལོངས་སྤྱོད་ཚོགས་ཀྱིས་ཐུགས་དམ་བསྐང་། །བདག་ཅག་རྣལ་འབྱོར་བསྲུང་སྐྱོབས་ཞི་རྒྱས་སོགས། །རྡོ་རྗེ་འཛིན་པའི་བཀའ་བཞིན་སྒྲུབ་པར་མཛོད། །ཧཱུྃ། རབ་འཇིགས་དུར་ཁྲོད་འབར་བའི་དཀྱིལ་འཁོར་དུ། །བཅོམ་ལྡན་དཔལ་ཆེན་རྡོ་

ཧཱུྃ་ནག་པོ་ཆེ། །སྲིན་པོའི་གཟུགས་ཅན་སྦོམ་ཐུང་མཆེ་བ་གཙིགས། །ཁྲོམ་པོའི་སྟབས་ཅན་རུས་རྒྱན་དར་གྱིས་བརྒྱན། །གྲི་ཐོད་རྣམ་འཕྲུལ་གཏེ་ཐུགས་ཀར་འཛིན། །སྒྲ་སེར་སྤྲུལ་རྒྱན་ཚངས་རྐྱང་ཐོད་རྔོན་སྤྲས། །དཔལ་ལྡན་མ་ཧཱ་ཀཱ་ལའི་ཐུགས་དམ་བསྐང་། །ཨེ་ཀ་ཙ་ཏི་འདོད་ཁམས་དབང་ཕྱུག་མ། །གནོད་སྦྱིན་ཡབ་ཡུམ་ཕྱུ་ཏ་མིང་སྲིང་དང་། །རུ་འདྲེན་སྡེ་བཞི་མི་ནག་བྱ་ཁྲི་སོགས། །འཁོར་དང་བཅས་པའི་ཐུགས་དམ་སྐོངས་གྱུར་ཅིག །སེང་གེ་གླང་ཆེན་སྟག་གཟིག་དོམ་དྲེད་སོགས། །ཁྲབ་རྨོག་དར་སྣ་རིན་ཆེན་སྣ་ཚོགས་འདིས། །མ་ཧཱ་ཀཱ་ལ་འཁོར་བཅས་ཐུགས་དམ་བསྐང་། །བཞེས་ནས་ཐུབ་དབང་བསྟན་པ་རྒྱས་པ་དང་། །རྡོ་རྗེ་ཐེག་པ་མཆོག་ཏུ་དར་བར་མཛོད། །དེ་ལྟར་ཐུགས་དམ་བསྐང་བའི་བྱིན་རླབས་ཀྱིས།། བདག་ཅག་བྱང་ཆུབ་སྙིང་པོ་བསྒྲུབ་པ་ལ། །འདུ་བ་རྣམ་བཞིའི་ནད་རིགས་ཐམས་ཅད་དང་། །ཉོན་མོངས་རྣམ་རྟོག་དགྲ་བགེགས་ཞི་བར་མཛོད། །ཚེ་དང་བསོད་ནམས་དཔལ་འབྱོར་སྙན་གྲགས་དང་། །ས་ལམ་ཡོན་ཏན་མ་ལུས་རྒྱས་པར་མཛོད། །མི་ཆེན་རྒྱལ་པོ་ལྷ་ཀླུ་མ་ལུས་དང་། །ལས་རླུང་ཐམས་ཅད་དབང་དུ་བསྡུ་བར་མཛོད། །ལྷ་མིའི་ལོངས་སྤྱོད་འདོད་རྫས་ཐམས་ཅད་དང་། །རླུང་སེམས་མ་ལུས་དབུ་མར་འགྲུག་པར་མཛོད། །བསྟན་པའི་དགྲ་བོ་བདུད་རིགས་ཐམས་ཅད་དང་། །ཉོན་མོངས་རགས་པའི་སེམས་རྣམས་རྨོངས་པར་མཛོད། །ཐར་པའི་ཆོས་རྐྱེན་འདུ་འཛི་ལ་སོགས་པའི། །མི་བཟད་གློ་བུར་དགྲ་རྣམས་རེངས་པར་མཛོད།། བསྒྲལ་བའི་ཞིང་གྱུར་དགྲ་བགེགས་ཐམས་ཅད་དང་། །ལས་རླུང་ཉི་ཁྲི་ཆིག་སྟོང་བསད་པར་མཛོད། །གཟུང་འཛིན་མ་རིག་ལས་ཀྱི་དགྲ་བགེགས་དང་། །འཛག་བདེ་འཕོ་བའི་བག་ཆགས་བསྒྲད་པར་མཛོད། །ཚེ་འདིར་ཕྱག་རྒྱ་ཆེན་པོའི་དངོས

གྲུབ་ མཆོག །ཐོབ་ ནས་ བསྟན་ དང་ འགྲོ་ ལ་ ཕན་ བྱེད་ ཤོག །ཡི་དམ་ཆོས་སྐྱོང་གི་བསྐང་བསྟུས་འདི་འང་། ཀུན་མཁྱེན་རིན་པོ་ཆེ་ཤེས་རབ་རྒྱལ་མཚན་གྱིས་གསུངས། རྒྱུད་སྡེ་བཞིའི་བསྐང་བ་བདེ་སྟོང་རོལ་པ་ནས་ཁོལ་བྱུང་དུ་འབྲི་བ་པོ་ནི། དགེ་སློང་ངག་དབང་ཆོས་འཕེལ་ཏེ་དགེ་བར་གྱུར་ཅིག བཀྲ་ཤིས།

༄༅། །དུས་འཁོར་ཚོགས་མཆོད་བདུད་རྩི་འཁྱིལ་བ་ཞེས་བྱ་བ་བཞུགས།

ཨོཾ་ཨཱཿཧཱུྃ་ཧོཿཧཾ་ཀྵཿ འདིར་དཔལ་དུས་ཀྱི་འཁོར་ལོའི་ཚོ་ག་དང་འབྲེལ་བའི་ཚོགས་མཆོད་མདོར་བསྡུས་པ་ནི། དཀྱིལ་འཁོར་གྱི་ཚོ་ག་དང་མ་འབྲེལ་བའི་སྐབས་ཡིན་ན། ཡོ་བྱད་ཐམས་ཅད་ཚོགས་པར་བྱས་ནས། ནང་མཆོད་བྱིན་རླབས་རྒྱས་པ་དང་། སྔོན་འགྲོ་གཏོར་མ་གནས་ཡོ་བྱིན་རླབས། ཞུ་འབུལ། སྐྱབས་སེམས་ཡིག་བརྒྱ་རྣམས་དཀྱིལ་ཆོག་དང་སྒྲུབ་ཐབས་སུ་བཤད་པ་ལྟར་བྱེད་པ་ལས། སེམས་ཅན་དོན་དུ་སེམས་དགེ་བས། །དཔའ་བོ་རྣལ་འབྱོར་མ་རྣམས་ཀུན། །ཚུལ་བཞིན་ཚོ་གར་ལྡན་པ་ཡི། །རྣལ་འབྱོར་ལ་ནི་ཉེར་གནས་མཛོད།། ཅེས་པས་གསོལ་འདེབས་ཞུ་འབུལ་བྱེད་པ་ནི་ཁྱད་པར་རོ། །དེ་ནས་བདག་བསྐྱེད་དཀྱིལ་འཁོར་ཡོངས་རྫོགས་ནས། དཔའ་བོ་གཅིག་པའི་བར་རྒྱས་བསྡུས་ཇི་ལྟར་སྒོམ་ཀྱང་རུང་སྟེ། བཟླས་པའི་བར་དུ་བྱ་ཞིང་། དཀྱིལ་འཁོར་བསྒོམས་ན་རང་ལ་ཉེ་བར་བསྡུའོ། །མདུན་བསྐྱེད་མཚལ་དྲི་བཟང་གིས་བྱུགས་པའི་དབུས་སུ། ནང་མཆོད་ཀྱིས་ཆོས་འབྱུང་ཐིག་ལེ་དང་བཅས་པ་འབྲི་བའམ། རས་བྲིས་ཀྱི་དཀྱིལ་འཁོར་དང་བྲིས་སྐུ་སོགས་ ཡོད་ན་མཚལ་མ་བྱས་ཀྱང་ཆོག གང་ལྟར་ཡང་བསངས་སྦྱངས། སྟོང་པའི་ངང་ལས་ ཧྐྵྨླྭྲྱཱྃ ཞེས་པ་རྣམ་བཅུ་དབང་ལྡན་གྱི་ཡི་གེ་ཡོངས་སུ་གྱུར་པ་ལས། དཔལ་ དུས་ཀྱི་འཁོར་ལོའི་དཀྱིལ་འཁོར་གྱི་འཁོར་ལོ། འབྱུང་བཞི་རི་རབ་ལ་ བརྟེན་ཞིང་སྲུང་བའི་འཁོར་ལོའི་ནང་དུ་ཆུད་པ། ཁོར་ཡུག་ཆེན་པོ་ལྟས་ཡོངས་སུ་བསྐོར་བའི་གཞལ་མེད་ཁང་ལྷའི་གདན་དང་བཅས་པ་། དཀྱིལ་འཁོར་གྱི་ལྷ་ཚོགས་ཡོངས་སུ་རྫོགས་པ་དང་བཅས་པ་དེ་ཉིད་

དུ་གྲུབ་པར་གྱུར་པ་ནི། སྟོང་པ་ཉིད་དང་སྙིང་རྗེའི་བདག །ཅེས་པ་ནས་བཟུང་། བསྐྱོད་ཆེན་ཡོངས་རྫོགས་འདོན་པའམ། ཐུགས་དཀྱིལ་ཙམ་བྱེད་ན། ཡིད་རབ་འཛིན་པ་རྣམས་ལ་འདུད། །ཅེས་པའི་རྗེས་སུ། ཁྱོད་ཀྱི་སྲིད་པ་གསུམ་ལས་འདས་ཀྱང་སོགས་སྨྲར། དེ་ནས། བདག་ཉིད་ཀྱི་ཐུགས་ཀར་ཧཱུྃ་ཡོངས་སུ་གྱུར་པ་ལས། ཞེས་པ་ནས། ཛཿཧཱུྃ་བཾ་ཧོཿཧེ། ཞེས་པའི་བར་ཡེ་ཤེས་དགུག་གཞུག་བྱ། སླར་ཡང་རང་གི་སྙིང་ག་ནས་འོད་ཟེར་འཕྲོས། རང་བཞིན་གྱི་གནས་ནས་བླ་མ་ཡི་དམ་སངས་རྒྱས་དང་བྱང་ཆུབ་སེམས་དཔའི་ཚོགས་དང་བཅས་པ་ཞེས་མགྲོན་སྤྱན་འདྲེན་པ་ནས། ཁྱོད་ལ་འདུད་དེ་ཁྱོད་ལ་འདུད། །ཅེས་པའི་དཀྱིལ་འཁོར་ལྷག་གནས་སྐབས་ཀྱི་མཆོད་པ་དང་འདྲ་བ་ལས། ཐུགས་དཀྱིལ་ཙམ་བྱེད་ན། ཨོཾ་ཁ་ཁཾ་ག་ཡ་ན་མཿ ཞེས་པའི་རྗེས་སུ། ཨོཾ་གུ་རུ་བུདྡྷ་བོ་དྷི་སཏྭ་དྷརྨ་ན་མོ་ན་མཿ ཞེས་བརྗོད། དེ་ནས་གཏོར་ཚོགས་ལྷར་གཏོར་མ་འབུལ་བ་ཡན་ཆད་བྱའོ། །དཀྱིལ་འཁོར་གྱི་ཆོ་ག་དང་འབྲེལ་བའི་སྐབས་ཀྱི་ཚོགས་མཆོད་ཡིན་ན། གཏོར་མ་འབུལ་བ་ཡན་ཆད་དཀྱིལ་ཆོག་ལྷར་སོང་བའི་རྗེས་སུ། ཚོགས་རྫས་བྱིན་གྱིས་རླབས་པ་མན་ཆད་ཀྱི་ཆོག་སྟེ། དེ་ཡང་བདག་འཇུག་མི་བྱེད་པའམ་བྱེད་ཀྱང་དེའི་སྔོན་དུ་ཚོགས་འཁོར་བྱེད་ན། གཏོར་ཆོག་སྔོན་དུ་ལེན་དགོས་སོ། །དེ་ནས་ཚོགས་རྫས་ལ་ནང་མཆོད་འཐོར་བཞིན་དུ། ཨོཾ་ཕྲེཾ་བཛྲ་ཌཱ་ཀི་ཎཱི། བཛྲ་ཛྙཱ་དྷི་ཤྭ་རཱི་ག་ག་ན་ཤྭ་ཛྙཱ་ཥ་སརྦ་དྲ་བྱེ་པི་ཤྭ་ཧྲ་ནི། སརྦ་དྲ་བྱ་ཊི་བི་ཤྭ་ཧྲ་ཡ་ཧཱུྃ་ཕྲེཾ་ཕཊ། ཅེས་ལན་གསུམ་མམ་ལྔའམ་བདུན་བརྗོད། ཚོགས་རྫས་གཏོར་མ་ལྷར་བྱིན་གྱིས་བརླབས། ན་མོ་ཐབས་དང་ཤེས་རབ་གཉིས་སུ་མེད་པའི་ཚོགས་ཀྱི་འཁོར་ལོ་རྒྱ་ཆེན་པོ། རང་བཞིན་རྣམ་པར་དག་པ་སྐྱེ་བ་མེད་པ་མཚན་ཉིད་རྣམ་པར་དག་པ་ཨཱ་ལི་ཀཱ་ལིའི། ངོ་བོ་རྣམ་པར་དག་པ་ཤ་ལྔ་བདུད་རྩི་ལྔས་རྒྱས་བཏབ་པ་འདི་ཉིད། བྱིན་རླབས་ཀྱི་རྩ་བ་རྩ་བརྒྱུད་བླ་མ་རྣམས་ལ་འབུལ་བར་བགྱིའོ། །ཨོཾ་ག་ཎ་ཙཀྲ་པཱུ་ཛ་མེ་ཁཱ་ས་མུ་དྲ་སྥ་ར་ཎ་ས་མ་ཡ་

ཧཱུྃ། དེ་བཞིན་དུ་སྨྲར་ཏེ། དངོས་གྲུབ་ཀྱི་རྩ་བ་ཡི་དམ་ལྷ་ཚོགས་རྣམས་ལ་ཞེས་དང་།
འཕྲིན་ལས་ཀྱི་རྩ་བ་ཆོས་སྐྱོང་སྲུང་མ་རྣམས་ལ་ཞེས་དང་། དམ་ཚིག་གི་རྩ་བ་མཆེད་
གྲོགས་རྡོ་རྗེ་སྤུན་གྲོགས་རྣམས་ལ་ཞེས་འདོན་པ་སྤྱོ། ཨོཾ་མི་འབྲལ་སྙིང་གི་གཞལ་
མེད་ཁང་། །མོས་གུས་གཞོམ་མེད་ཕོ་བྲང་ན། །དྲིན་ཅན་རྩ་བའི་བླ་མ་མཆོག །
བཀའ་དྲིན་མཉམ་མེད་དམ་པ་རྗེ། །རྣམ་འཕྲུལ་མཁའ་ལ་སྤྲིན་བཞིན་འཐིབ། །
འདིར་གཤེགས་ཚོགས་ཀྱི་མཆོད་པ་བཞེས། །གནས་ཁང་འདི་ལ་བྱིན་ཕོབ་ལ། །
ཚོགས་རྫས་འདི་ལ་བདུད་རྩི་ཅིག་ཆུག །འདིར་འདུས་རྣལ་འབྱོར་བདག་ཅག་ལ། །
མཆོག་དང་ཐུན་མོང་དངོས་གྲུབ་སྩོལ། །རྣམ་དག་བདེ་ཆེན་འགྱུར་མེད་དངོས། །
བདེ་གཤེགས་རྒྱ་མཚོའི་དཀྱིལ་འཁོར་དུ། །དུས་ཀྱི་འཁོར་ལོ་རྡོ་རྗེ་སེམས། །
མཁའ་ཁྱབ་དང་པོའི་སངས་རྒྱས་ཉིད། །རྣམ་འཕྲུལ་མཁའ་སོགས། སྤྲོས་བྲལ་
དག་པ་ཨེ་ཡིག་དབྱིབས། །རྣམ་ཀུན་མཆོག་ལྡན་མཁའ་སྤྱོད་གནས། །འཁོར་
ལོའི་བདག་མོ་སྣ་ཚོགས་ཡུམ། །དབྱིངས་ཕྱུག་ཤེས་རབ་ཕ་རོལ་ཕྱིན། །རྣམ་
འཕྲུལ་སོགས། རྣམ་གསུམ་སྲིད་པའི་གནས་ཀྱི་མཆོག །ཚངས་པའི་འཇིག་རྟེན་
སྤྲུལ་སྐུའི་ཞིང་། །སངས་རྒྱས་བྱང་སེམས་ཁྲོ་བོའི་གཙོ། །དཀྱིལ་འཁོར་ལྷ་མོའི་
ཚོགས་བཅས་ཀྱང་། །རྣམ་འཕྲུལ་སོགས། རྣལ་འབྱོར་མ་དང་མཁའ་འགྲོའི་
ཚོགས། །འཆི་མེད་གདེངས་ཅན་ལྷ་མིན་སྐྱེས། །འཁོར་བ་གནས་འགྱུར་ཡེ་ཤེས
ཀྱི། །སྲིད་གསུམ་ལྷ་ཚོགས་ཐམས་ཅད་ཀྱང་། །རྣམ་འཕྲུལ་སོགས། ས་བཅུའི་
དབང་ཕྱུག་རྣམ་འཕྲུལ་མཆོག །ཆོས་རྒྱལ་རིགས་ལྡན་འཁོར་བཅས་དང་། །རྩོད་
ལྡན་དུས་འདིར་རྡོ་རྗེ་འཆང་། །བརྒྱུད་ལྡན་བླ་མའི་ཚོགས་ཀུན་ཡང་། །རྣམ་
འཕྲུལ་སོགས། ས་ལ་སྤྱོད་པའི་འོག་མིན་མཆོག །བཞི་བཅུ་རྩ་བརྒྱད་གནས་མཆོག་

ནས། །སྒྲུབ་ལ་དངོས་གྲུབ་མཆོག་སྩོལ་བ། །གནས་གསུམ་དཔའ་བོ་མཁའ་འགྲོ་
ཡང་། །རྣམ་འཕྲུལ་སོགས། གང་ལ་གང་འདུལ་སྐུར་སྟོན་པ། །ཕྱོགས་བཅུ་དུས་
གསུམ་འཕགས་པའི་ཚོགས། །གདུལ་དཀའ་མ་ལུས་འདུལ་མཛད་པའི། །ཕྱག་
བརྙན་ཕོ་ཉ་འབྱུང་པོའི་ཚོགས། །རྣམ་འཕྲུལ་སོགས། བདུད་ཚོགས་ཀུན་འདུལ་
འཕྲིན་ལས་ཞིང་། །དུར་ཁྲོད་ཆེན་པོ་བཅུ་དྲུག་ནས། །བགེགས་འཇོམས་འདོད་
དོན་ཀུན་སྒྲུབ་པ། །ཆོས་སྐྱོང་བསྟན་སྲུང་ཚོགས་རྣམས་ཀྱང་། །རྣམ་འཕྲུལ་སོགས།
བླ་མ་ཡི་དམ་མཁའ་འགྲོའི་ཚོགས། །རིགས་ཀྱི་ཅོད་པན་ལྷེམས་སེ་ལྷེམ། །དར་
གྱི་ཅོད་པན་ཕུར་རུ་རུ། །རྒྱན་ཆ་མང་པོ་ཁྲོལ་ལ་ལ། །རོལ་མོ་མང་པོ་དིར་རི་རི། །
གླུ་ལེན་གར་བྱེད་ཁྲུགས་སེ་ཁྲུག །འཁོར་ཚོགས་འབུམ་སྡེ་ཤར་ར་ར། །སྒྱུ་མའི་
རང་སྣང་རྗེན་ནེ་ནེ། །གཏད་མེད་རིག་པ་སལ་ལ་ལ། །བརྗོད་མེད་དབྱིངས་དུ་
ཐལ་ལ་ལ། །བདེ་བ་ཆེན་པོ་ཁྲོལ་ལི་ལི། །བྱིན་གྱིས་བརླབ་ཕྱིར་གཤེགས་སུ་
གསོལ། །གནས་མཆོག་འདི་རུ་བྱིན་ཕབ་ལ། །སྒྲུབ་མཆོག་བདག་ལ་དངོས་སྒྲུབ་
སྩོལ། །བགེགས་དང་ལོག་འདྲེན་བར་ཆད་སོལ། །འཁོར་གསུམ་གཉིས་སུ་མེད་
པར་རོལ། །ཚོགས་བཅད་སོ་སོའི་མཐར་རོལ་མོའི་སྒྲ་བྱའོ། །དེ་ནས་ཕུད་དང་པོ་བཅད་ལ། གཏོར་
མ་ལ་ཡང་ཚུང་ཟད་སྦྲོན། དངོས་སུ་འབྱོར་དང་ཡིད་ཀྱི་སྤྲུལ་པ་དང་། །ཕྱོགས་དུས་ཀུན་
གྱི་མཆོད་རྫས་བཟང་རྒྱུ་རྣམས། །བླ་མ་རྒྱལ་བ་སྲས་དང་བཅས་ལ་འབུལ། །
མཁའ་ཁྱབ་འགྲོ་བའི་དོན་དུ་བཞེས་སུ་གསོལ། །དེ་ནས་ལས་ཀྱི་རྡོ་རྗེས་ལག་པ་གཡོན་པས་
ཐོད་པ་བདུད་རྩིས་གང་བ་བཟུང་། གཡས་རྩེ་གསུམ་གྱི་ཕྱག་རྒྱས་ཀ་པ་ལ་ཐོགས་ཏེ། སྙིང་འོག་ཁ་སྦྱོར་གྱི་
ཚུལ་གྱིས་བཟུང་ལ། ཀྱཻ། འདིར་ནི་ཆོས་རྣམས་བཟང་པོས་ལྟོས། །འདུས་པ་རྣམས་ལ་
ཐེ་ཚོམ་མེད། །ཁྲམ་ཟེ་ཁྱི་དང་གདོལ་པ་རྣམས། །རང་བཞིན་གཅིག་པ་ཉིད་དུ་

ཇོལ། ། ཞེས་ཚོགས་ཀྱི་གཙོ་བོ་ནས་བརྩམས་ཏེ་རིམ་པས་བསྐོར། སོ་སོས་ཀྱང་། བདེ་
གཤེགས་ཆོས་ལ་རིན་ཐང་མེད། །འདོད་ཆགས་ལ་སོགས་དྲི་མ་བྲལ། །གཟུང་
དང་འཛིན་པ་དང་བྲལ་བ། །དེ་བཞིན་ཉིད་ལ་བདག་ཕྱག་འཚལ། །ཞེས་བླང་། སླར་
དེ་ཚོགས་རྫས་གཞན་རྣམས་ལ་བསྲེ། ཡང་ཕུད་གཅིག་བཅད་དེ། ཕྱིད་སྔར་གྱི་ཕུད་དང་བསྲེ། ཕྱིད་
ལྷག་གཏོར་ལ་བསྲེ་བའི་ཕྱིར་ཡོགས་སུ་བཞག་གོ །ད་ལྟ་ལག་ལེན་ལ་འདི་ལྟར་བྱེད་པ་ལྟར་བཀོད་པ་
ཡིན་ཞིང་། འགྲུབ་ན་ཚོགས་རྫས་སོ་སོར་དྲངས་ནས། སླར་སོ་སོའི་ཕུད་བསྡུས་ནས་འབུལ་བར་བྱའོ། །
སྔ་ཕྱི་ལྷན་ཅིག་ཏུ་བསྔོ་བ་ནི། ཞལ་ཟས་རོ་བརྒྱ་སོགས་དང་། དུས་ཀྱི་འཁོར་ལོ་སྲུང་མ་དྲུག་
བཅུའི་ཚོགས་དང་བཅས་པ་དང་། ཆོས་སྐྱོང་ཆེན་པོ་རྣམས་དང་། མཁའ་འགྲོ་མ་རྣམས་དང་། འབྱུང་
པོ་སྤྱི་དང་། ཡུལ་བདག་གྲོང་བདག་གཞི་བདག་རྣམས་ལ་གཏོར་མཆོད་ནས་འབྱུང་བའི་གཏོར་སྔགས་
ཙམ་གྱིས་ཕུལ། མཐར། དམན་པའི་ཡུལ་ལས་རབ་འདས་ཤིང་། །རྒྱལ་བ་ཀུན་གྱི་
དམ་ཚིག་མཆོག །དངོས་གྲུབ་ཀུན་གྱི་གཞིར་གྱུར་པ། །བདུད་རྩི་མཆོག་གི་
མཆོག་པར་བགྱི། །སྒྲིབ་པའི་དྲི་མ་ཀུན་སེལ་ཞིང་། །རྟོག་པ་ཀུན་ལས་ངེས་གྲོལ་
བ། །བླ་ན་མེད་པའི་བྱང་ཆུབ་སེམས། །བདེ་བ་ཆེན་པོས་མཉེས་གྱུར་ཅིག །ཅེས་
བརྗོད། ཅུང་ཟད་སྤྲོས་པ་ལ་དགའ་ན། གཏོར་སྔགས་ཙམ་གྱིས་ཕུལ་བའི་མཐར། དངོས་གྲུབ་རྒྱ་
མཚོ་སོགས་དང་། ན་མཿའི་མཐའ་ཅན་གྱི་མཆོད་སྔགས་ཆེན་མོས་འབུལ། ཡང་ན། ན་མཿའི་
མཆོད་སྔགས་ཀྱི་ཚབ་ཏུ། སྐུ་བཞི་རྡོ་རྗེ་བཞི་ཡི་བདག་ཉིད་དང་། །ཚད་མེད་རྣམ་ཐར་
ཆོས་ཀྱི་ཕུང་པོ་དང་། །དམ་ཆོས་སྟོན་པ་འཕགས་པའི་ཚོགས་རྣམས་ཏེ། །སྐྱབས་
གནས་དཀོན་མཆོག་གསུམ་ལ་མཆོད་པ་འབུལ། །དུས་འཁོར་རྡོར་སེམས་ཤཱཀྱ་
ཐུབ་པ་དང་། །ཉུས་མ་བུམ་པ་བཅུ་དང་རྡོ་རྗེ་བཞི། །སངས་རྒྱས་བྱང་ཆུབ་སེམས་
དང་ཁྲོ་བོའི་རྒྱལ། །རང་རང་ལྷ་མོར་བཅས་པ་རྣམས་ལ་མཆོད། །གཟུངས་མ་

རྣལ་འབྱོར་མ་དང་འདོད་མ་དང་། །ཆོས་ཀྱི་ལྷ་དང་གདེང་ཅན་ཕྱིར་འདོད་མ། །རབ་གཏུམ་གཟའ་སྐར་ཕྱོགས་སྐྱོང་ཞིང་སྐྱོང་སོགས། །ཕྱེད་བཅས་བྱེ་བ་གསུམ་གྱི་འབྱུང་པོ་མཆོད། །བླ་མ་ཡི་དམ་མཁའ་འགྲོའི་ཚོགས་བཅས་དང་། །མཆོད་ཡུལ་རྒྱ་མཚོའི༔ཚོགས་ལ་མཆོད་པར་འབུལ། །འགྲོ་ཀུན་ཡེ་ཤེས་བདུད་རྩིའི་རྒྱ་མཚོ་ལ། །མཆོག་ཏུ་རོལ་བས་བདེ་ཆེན་ཐོབ་པར་ཤོག །ཅེས་པ་ཙམ་བརྗོད་ཀྱང་རུང་། བསྔུས་པའི་སྐབས་གཏོར་སྔགས་ཁོ་ནས་ཆོག་གོ །སོ་སོས་ཕུད་བཅད་ནས། ཨོཾ་ཨཱཿཧྲཱུ་ཪུ་བུདྡྷ་བོ་དྷི་སཏྭ་ཧྲཱུཿབཛྲ་ནཻ་པི་དེ་ཧཱུཾ། ཚང་བུ་གཉིས་བྱས། ཨོཾ་ཏ་རེ་ཏྲི་པི་ཀྵ་ཀི་པྲ་ཏིཙྪ་སྭཱ་ཧཱ། ཡང་ཚང་བུ་གསུམ་པ་བྱས་ལ། ཨོཾ་སརྦ་དུ་ཥྚི་ཀཱ། ཨ་གྲཱ་གྲ་སཾ་པྲ་ཏཱིཙྪ་སྭཱ་ཧཱ། དེ་ནས་ནང་གི་སྦྱིན་སྲེག་གི་དམིགས་པ་གསལ་བཏབ་ལ་སོ་སོར་ལོངས་སྤྱོད། ལྷག་མ་བསྔུས་ལ་བསངས་སྦྱངས། སྟོང་པའི་ངང་ལས་ལྷག་མའི་གཏོར་མ་བཟང་ཞིང་རྒྱ་ཆེ་བ་འདོད་དགུའི་རྒྱ་མཚོ་ཆེན་པོ་གྱུར། ཨོཾ་ཨཱཿཧཱུཾ་ཧ་ཧོཿཧྲཱིཿ ཨོཾ་ཨ་ཀཱ་རོ་སོགས་དང་། ཨོཾ་ཁ་ཁ་ཁཱ་ཧི་ཁཱ་ཧི་ཨུ་ཙྪིཥྚ་བ་ལིཾ་ཨུ་ཙྪིཥྚ་བྷཀྵ་བྷཀྵ་སྭཱ་ཧཱ། ལན་གསུམ་རོལ་མོའི་སྒྲ་དང་བཅས་ཏེ་ཕྱིར་བཏང་། དྲག་སྔགས་ཀྱིས་མཚམས་བཅད། འཇིག་རྟེན་པའི་གཏོར་མ་དང་ལྷག་གཏོར་ལྷན་ཅིག་གཏོང་བའི་ལག་ལེན་ཡོད་པ་ལྟར་བྱས་ཀྱང་རུང་། དེ་ནས་རྡོ་རྗེའི་གླུ་བླང་བ་ནི་དྲིལ་བུའི་སྒྲ་དང་བཅས། ཀོལླ་ཨེ་རེ་ཏ་ཐི་ཨཱ་བོ་ལླ། །མུམྨུ་ཎི་རི་ཀཀྐོ་ལ། །ཀྐ་ཎི་ཀྲི་པི་ཏ་ཧོ་བཛྫ་ཨི། །ཀ་རུ་ཎི་ཀི་ཨ་ཨི་ཎ་རོ་ལི། །ཏ་ཧིཾ་བ་ལ་ཁཛྫ་ཨི། །ག་ཌེཾ་མ་ཨ་ཎ་པི་ཛྫ་ཨ་ཨི། །ཏ་ལེ་ཀ་ལིཉྫ་ར་པ་ཎི་ཨ་ཨི། །དུནྡུ་ར་བཛྫ་ཨ་ཨི། །ཙ་ཨུ་ས་མ་ཀཙྪུ་རི་སིཧླ། །ཀ་པུ་རི་ལ་ཨི་ཨ་ཨི། །མཱ་ལ་ཨིནྡྷ་ན་སཱ་ལིཾ་ཛ། །ཏ་ཧིཾ་བྷ་རུ་ཁ་ཨི་ཨ་ཨི། །པྲེཾ་ཁ་ཎ་ཁེ་ཊ་ཀ་རནྟེ། །ཤུདྡྷཱ་ཨ་ཤུདྡྷ་ཎ་མ་ནི་ཨ་ཨི། །ནི་རཾ་སུ་ཨཾ་ག་ཙ་ཌ་པི། །ཏ་ཧིཾ་ཛ་ས་རཱ་བཱ་པ་ཎི་ཨ་ཨི། །མ་ལ་ཨ་ཛེ་ཀུནྡུ་རུ་བ་ཌ་ཨི། །ཌི་ཎ་ཌི་མ་ཏ་ཧིཾ་ན་བཛྫ་ཨ་ཨི། །ཞེས་བརྗོད། ལྟེ་བར་

གཏུམ་མོ་འབར་བ་ཡིས། །དེ་བཞིན་གཤེགས་པ་ལྔ་སྲེགས་ཤིང་། །སྤྱན་མ་མིག་ལ་སོགས་པ་དག །སྲེགས་པའི་རི་བོང་ཅན་ཧཾ་འཛག །ཅེས་བརྗོད་ཅིང་དོན་སྒོམ། ཨོཾ་ཕྱུན་སུམ་ཚོགས་པ་མངའ་བ་སོགས་བཀྲ་ཤིས་དང་། སེམས་ཅན་ཐམས་ཅད་བདེ་གྱུར་ཅིག །སེམས་ཅན་ཐམས་ཅད་སྐྱོན་མེད་པར། །གང་གི་ལམ་གྱིས་གྲོལ་འགྱུར་བ། །དེ་ཡི་སངས་རྒྱས་མྱུར་ཐོབ་ཤོག །མ་བསྒྲལ་བ་རྣམས་བསྒྲལ་བ་དང་། །མ་གྲོལ་བ་རྣམས་དགྲོལ་བར་བགྱི། །རྣལ་འབྱོར་གཙུག་ལག་བསྟན་བཅོས་ལ། །ང་ལྟ་ཉིད་དུ་གནས་པར་ཤོག །ཅེས་སྨོན་ལམ་བཏབ། དཀྱིལ་འཁོར་གྱི་ཆོག་དང་འབྲེལ་བ་ཡིན་ན། དེའི་རྗེས་ཆོག་ཁོ་ནས་ཆོག མ་འབྲེལ་ན་ཡིག་བརྒྱ་བཟོད་གསོལ། གཤེགས་གསོལ། སླར་ཡང་སྨོན་ལམ་བཀྲ་ཤིས་དང་བཅས་པ་གཏོར་ཆོག་བཞིན་དུ་བྱའོ། །དཀྱིལ་འཁོར་དང་མ་འབྲེལ་བར་ཚོགས་མཆོད་ཤིན་ཏུ་བསྡུས་པ་བྱེད་ན། ཞུ་འབུལ་དོར་ཞིང་། མདུན་བསྐྱེད་རྒྱས་པའང་མི་དགོས་པས། མགྲོན་སྤྱན་འདྲེན་མན་ཆད་བྱེད་པ་ལས། མཆོད་པའི་ཚོགས་བཅད་ཀྱང་དོར། ནང་མཆོད་འབུལ་བ་ཡང་མཆོད་སྟགས་ཙམ་གྱིས་ཆོག་གོ། སྐབས་སེམས་ཡིག་བརྒྱ་རྣམས་ཀྱང་བསྡུས་པ་དང་། བདག་བསྐྱེད་ཀྱང་ལྷན་སྐྱེས་སམ་དཔའ་བོ་གཅིག་པ་ཁོ་ན་ལ་བརྟེན་པར་བྱའོ། །ཚོགས་ཀྱི་འཁོར་ལོའི་རྣམ་གཞག་རྒྱས་པ། རྒྱུད་འགྲེལ་རྣམས་དང་རྡོ་རྗེ་འཛིན་པ་གོང་མ་རྣམས་ཀྱིས་རྒྱས་པར་གསུངས་པ་ལས་རྟོགས་པར་བྱ་ཞིང་། མདོ་ཙམ་ཞིག་གཞན་དུ་འབྲི་བར་ཡང་འདོད་དོ། །དེ་ལྟར་ན་ཚོགས་མཆོད་ཀྱི་ཆོ་ག་བདུད་རྩི་འཁྱིལ་བ་ཞེས་བྱ་བ་འདི་ཡང་། རྒྱལ་ཁམས་པ་ཏཱ་ར་ནཱ་ཐས་ནགས་རྒྱལ་གྱི་དབེན་གནས་སུ་སྦྱར་བའོ།། །།མངྒ་ལཾ།

༄༅། །དཔལ་དུས་ཀྱི་འཁོར་ལོའི་དགའ་སྟོན་ཚོགས་ཀྱི་འཁོར་ལོའི་དགྱེས་གླུ་བདེ་ཆེན་རྡོ་རྗེའི་གསང་ཚིག་ཅེས་བྱ་བ་བཞུགས།

དཔལ་དུས་ཀྱི་འཁོར་ལོའི་དགའ་སྟོན་ཚོགས་ཀྱི་འཁོར་ལོའི་དགྱེས་གླུ་བདེ་ཆེན་རྡོ་རྗེའི་གསང་
ཚིག་ཅེས་བྱ་བ། དཔལ་ཧེ་རུ་ཀ་ལ་ཕྱག་འཚལ་ལོ། །ཧེ་ཧེ་བཛྲ་མཎྜ་སུ་ཁ། ཨ་ཧོ་ཧཱུཾ་ཨེ་ཝཾ་
ཀཱ་ལ་ཙཀྲ། གནས་དག་པ་འོག་མིན་སྐུ་གསུམ་གྱི་ཞིང་འདིར། །ཕ་བླ་མ་རྡོ་རྗེ་
སེམས་དཔའ་ཡི་སྤྲུལ་འཕྲུལ། །ལུས་ཕུང་ཁམས་སྐྱེ་མཆེད་རྣམ་དག་གི་ལྷ་ཚོགས།།
དཔེ་གྲངས་ལས་འདས་པ་མཁའ་དབྱིངས་ཀུན་ཁྱབ་བཞུགས། ༡ །སྐུ་མཚན་
དཔེ་གསལ་བཀྲག་ཡེ་ཤེས་ཀྱི་རང་སྣང་། །གསུང་གཞོམ་མེད་རྡོ་རྗེ་ནཱ་ད་ཡི་སྒྲ་
གདངས། །ཐུགས་སྤྲོས་བྲལ་གཡོ་མེད་བདེ་ཆེན་གྱི་རྡོ་རྗེ། །དུས་འགགས་མེད་
རྣམ་ཀུན་མཆོག་ལྡན་གྱི་རང་གཟུགས། ༢ །བྱིན་བརླབས་ཀྱི་རྒྱུ་འཛིན་ཡང་ཡོང་
དུ་འཕྲིགས་ཏེ། །དངོས་གྲུབ་ཀྱི་ཆར་རྒྱུན་འཛད་མེད་དུ་འབེབས་ཤིང་། །མ་དག་
པའི་དངོས་སྣང་ཆོས་དབྱིངས་སུ་ཐིམ་ནས། །སྣང་སྲིད་ཀུན་དག་པ་རབ་འབྱམས་
སུ་ཤར་བྱུང་། ༣ །ཨ་ཧོ་ཧོ། སྟོད་མཚན་ལྡན་བདེ་སྐྱོང་གི་ཀཱ་པ་ལ་རུ། །བཅུད་ཤ་
ལྔ་བདུད་རྩི་ལྔའི་དམ་རྫས་རྒྱ་ཆེ་ན། །ནང་རིགས་ལྔ་ཡེ་ཤེས་ཀྱི་རང་བཞིན་ལས་
གྲུབ། །ཟག་མེད་ཀྱི་རོ་བརྒྱ་དང་ལྡན་པའི་ཚོགས་འཁོར། ༤ །ཕྱི་ནང་དང་གསང་

གསུམ་གྱི་མཆོད་པའི་སྤྲིན་ཕུང་། །ཁ་དོག་དང་དྲི་རོ་སོགས་ཅི་དགར་འཆར
འདིས། །དཀྱིལ་འཁོར་གྱི་ལྷ་ཚོགས་ཀུན་བདེ་བས་དགྱེས་སོ། །རྣལ་འབྱོར་ཀུན་
ཞེན་མེད་དུ་ཚིམས་པར་རོལ་བས། ༥ །སྣང་སྲིད་ཀུན་བདེ་ཆེན་གྱི་རྣམ་པར་ཤར་
ཞིང་། །གཙང་སླེ་དང་ཐ་མལ་གྱི་སྣང་བ་ཡལ་སོང་། །ཉམས་དགའ་ཞིང་བདེ་དྲོད་
ཀྱི་སྣང་བ་རབ་འབྱམས། །དུས་འགོག་མེད་འཆར་བ་ཡི་དགའ་སྟོན་ངོ་མཚར།༦།
ཧེ་ཧེ། ཕ་བླ་མ་རྡོ་རྗེ་འཆང་ཆེན་གྱི་དྲིན་ལས། །ལམ་ཟབ་མོ་རྡོ་རྗེའི་རྣལ་འབྱོར
ལ་བརྟེན་ནས། །བློ་ཀུན་རྟོག་ལས་རླུང་ཏ་ཕོ་ལ་ཞོན་ཏེ། །ལུས་ཕུང་པོ་སྒྱུ་མའི
དཀྱིལ་འཁོར་དུ་གནས་པའི། ༧ །རྩ་ཉི་ཁྲིའི་གྲོང་ཁྱེར་སྲང་ལམ་ནས་བརྒྱུད་དེ།།
མ་དག་པའི་སྣང་བ་སྣ་ཚོགས་སུ་རྒྱུ་བ། །དངོས་པོ་ཀུན་བདེན་མེད་སྒྱུ་མ་རུ་ཡལ
ཏེ། །སྟོང་གཟུགས་ལ་མཉམ་སྦྱོར་ཡེ་ཤེས་ཀྱི་ངང་ནས། ༨ །སྲོག་ཐུར་དང་རྡོར
བཟླས་ལ་སོགས་པར་སྦྱོར་བས། །རྩ་དབུ་མར་ཨ་མའི་མཁའ་དབྱིངས་སུ་ཞུགས
ནས། །འཁོར་ལོ་དྲུག་འགྱུར་མེད་བདེ་བ་ཡིས་ཁྱབ་ཅིང་། །འཁོར་འདས་ཀུན་ཨ
མའི་རྣམ་འགྱུར་དུ་ཤེས་འདུག ༩ །ཧྲུ་ཧཱི་རུ་ཉི་བླ་འབར་འཛག་གི་སྣང་བར།།
སྟོང་གཟུགས་ཀྱི་དག་སྣང་བར་འབྱམས་སུ་ཤར་དེར། །གཡོ་མེད་ཀྱི་ཡེ་ཤེས
འཛིན་མེད་དུ་སྦྱོར་བས། །མ་དག་པའི་ཐིག་ལེ་རིམ་བཞིན་དུ་ཟད་ནས།
༡༠།འགྱུར་མེད་ཀྱི་ཐིག་ལེའི་ཆ་ཤས་ཀུན་རྫོགས་ཤིང་། །རྡོ་རྗེ་ཡི་ལམ་ལྷ་སྨུར་བ
རུ་བགྲོད་ནས། །མཐར་ཐུག་གི་སྐུ་བཞིའི་དབང་ཕྱུག་ཏུ་འགྱུར་བའི། །རྟེན
འབྲེལ་དེ་ད་ལྟ་འདི་ཉིད་ནས་འགྲིག་སོང་། ༡༡ །ཞེས་བྱ་བ་འདི་ཉིད་རྣལ་འབྱོར་བ

རྣམས་ཚོགས་ལ་རོལ་བའི་དུས་སུ་དབྱངས་སྙན་པོས་གླུ་རུ་བླངས་ཏེ་དོན་ལ་མོས་པ་བྱའོ། །ཞེས་པ་འདི་དག་ཡང་རིམ་གཉིས་ཀྱི་རྣལ་འབྱོར་པ་བླ་མ་དབང་མཆོག་ནས་བསྐུལ་བ་བཞིན། ཐུབ་བསྟན་དགེ་ལེགས་རྒྱ་མཚོས་ཚིག་རྟོགས་སྭ་བར་བྲིས་པའོ།། ||

༄ ཨེ་མ་ག་ན་ཙཀྲ་ཨ་ལ་ལ་ཧོ། ཨ་ ཧོ་ དགའ་ འོ་ སྙིང་ ངོ་ གསང་ སྔགས་ ཀྱི་ གནས་ མཆོག །འདིར་ ཚོགས་ རྣལ་ འབྱོར་ ཕོ་ མོའི་ རང་ སྣང་ གི་ གཟིགས་ མོར། ། སྤྲོས་ བྲལ་ སྟོང་ ཉིད་ ཆོས་ སྐུ་ ཀུན་ ཁྱབ་ ཀྱི་ དབྱིངས་ ནས། །སྐུ་ དང་ ཞིང་ ཁམས་ རབ་ འབྱམས་ ཅིག་ ཅར་ དུ་ ངོམས་ བྱུང་། །ཡི་ དམ་ དཔལ་ མཆོག་ དུས་ ཀྱི་ འཁོར་ ལོ་ <བདེ་ མཆོག་འཁོར་ལོ་སྡོམ་པ་ >ཡི་ ལྷ་ ཚོགས། །ཐབས་ ཤེས་ བདེ་ སྟོང་ འགྱུར་ མེད་ དགའ་ བདེ་ ཡི་ མྱོས་ ཏེ། །སངས་ རྒྱས་ བྱང་ སེམས་ དཔའ་ བོ་ མཁའ་ འགྲོ་ ཡི་ འདུ་ ཚོགས། །དམ་ ཅན་ ཆོས་ སྐྱོང་ བྲ་ ཕབ་ གཟིགས་ སྣང་ དུ་ ཕེབས་ བྱུང་། །གཟུང་ འཛིན་ ཀུན་ བྲལ་ ཡེ་ བཞུགས་ བདེ་ གཤེགས་ ཀྱི་ སྙིང་ པོ། །རྟག་ ཆད་ མཐའ་ བྲལ་ དོན་ དམ་ ངེས་ དོན་ གྱི་ ལྟ་ བ། །ཡེ་ གཞི་ སྔགས་ ཀྱི་ གཞན་ སྟོང་ དབུ་ མ་ ཡི་ གསང་ གནད། །བླ་ མ་ དམ་ པའི་ མན་ ངག་ ཁོ་ ན་ ཡིས་ རྟོགས་ བྱུང་། །ཚུལ་ འདི་ ཀུན་ མཁྱེན་ དོལ་ པོའི་ རང་ ལུགས་ ཀྱི་ མན་ ངག །ད་ བར་ མ་ ཆད་ བྱིན་ རླབས་ དོན་ བརྒྱུད་ ཀྱི་ བཀའ་ དྲིན། །ཁམས་ དབང་ དང་ མཐུན་ བསམ་ མེད་ རྣལ་ འབྱོར་ གྱི་ ཟབ་ གསང་། །ཚེ་ འདིར་ སངས་ རྒྱས་ ཐོབ་ པའི་ ཁྱད་ ཆོས་ འདི་ ཨ་ ཧོ། །གཙང་ སླེའི་ སྤྲོས་ ཚོགས་ ཡེ་ དག་ ཀུན་ ཁྱབ་ ཀྱི་ དབྱིངས་ སུ། །རང་ བྱུང་ སྟོང་ གཟུགས་ རབ་ འབྱམས་ འབད་ མེད་ དུ་ ངོམས་ ཤིང་། །ཉམས་ དང་ རྟོགས་ པ་ འཕེལ་ བའི་ བསོད་ ནམས་ ཀྱི་ བྱ་ བ། ཨ་ ཧོ་ ག་ ན་ ཙཀྲའི་ རྟེན་ འབྲེལ་ ཏེ་ འགྲིགས་ བྱུང་། །འདི་ ཕྱིའི་ ཕན་ བདེ་ རབ་ སྟེར་ ཟབ་ མོ་ ཡི་ ཆོས་ མཆོག །བློ་ བྲལ་

ཐེག་མཆོག་གཞན་སྟོང་དབུ་མ་ཡི་ལྟ་བ། །རང་ཅག་འགྲོ་བ་ཡོངས་ཀྱི་བསོད་ནམས་ཀྱི་བགོ་སྐླབས། །དངོས་གྲུབ་རྣམ་གཉིས་སྩོལ་བའི་འཛམ་གླིང་གི་ནོར་བུ། །འདིར་བཞུགས་རྣལ་འབྱོར་ཕོ་མོའི་དགའ་ཆེན་གྱི་དུས་སྟོན། །བྱིན་རླབས་བདུད་རྩིའི་གྲུ་ཆར་འབབ་མེད་དུ་འཇོ་བས། །ས་དང་ལམ་གྱི་སྨུ་གུ་ཕང་ཕུང་དུ་ལྡེམ་ཞིང་། །སྐུ་བཞིའི་འབྲས་བུ་འགྲོ་ཀུན་འབད་མེད་ཀྱིས་འཚོ་མཛད། །དགའ་ཆེན་བདེ་བའི་རབ་མྱོས་རང་བྱུང་གི་རྡོར་གླུ། །ཀུན་གྱི་རྣ་བར་འོང་བའི་རྒྱུད་མང་གི་རོལ་མོ། །ཨ་ཧོ་རྫོགས་པ་འཕེལ་བའི་ཆ་རྐྱེན་གྱི་དགའ་སྟོན། །ཆོས་སྐུའི་རྒྱལ་ས་ནོན་པའི་རྟེན་འབྲེལ་ཏེ་འགྲིགས་སོ། །ཞེས་དཔལ་ དུས་ཀྱི་འཁོར་ལོའི་<འཁོར་ལོ་སྡོམ་པའི་>སྒྲུབ་མཆོད་ཀྱི་སྐབས་སུ་མཁོ་བར་མཐོང་བས་ཤར་འཛམ་ཐང་བསམ་འགྲུབ་ནོར་བུའི་གླིང་གི་ཉེ་འདབས་སུ་གནས་པ་བློ་བཟང་ཆོས་འཕེལ་བས་བྲིས་པའོ།། །།

༄༅། །དཔལ་དུས་ཀྱི་འཁོར་ལོའི་སྦྱིན་བསྲེག་གི་ཆོ་ག་ནང་གི་མུན་སེལ་གྱི་ལག་ལེན་བཞུགས།

སངས་རྒྱས་ལ་ཕྱག་འཚལ་ལོ། །ཨོཾ་ཨཱཿཧཱུྃ་ཧོཿཧཾ་ཀྵཿ ཡེ་ཤེས་མེ་ལྷ་འོད་རབ་གསལ་ལ་ཕྱག་འཚལ་ལོ། །ཚངས་བྲུར་ཐིག་ནི་ལེགས་པར་བཏབ། །ཉི་མའི་སོར་གྱིས་ཟླུམ་པོར་བསྐོར། །པདྨ་དང་ནི་ཐབ་ཀྱི་ཚད། །སུམ་ཆ་ལྟེ་བ་འདབ་བརྒྱད་ཐིག །ཕྱི་རོལ་སོར་གཉིས་སོར་བཞིས་བསྐོར། །མཆུ་དང་ཁ་ཁྱེར་ཐིག་ཡིན་ནོ། །ཁ་ཁྱེར་མཐའ་ནས་ཕྱི་རོལ་ཏུ། །བྲུ་དོ་སྤངས་པ་རྩིག་པ་ཉིད། །སྒོ་གཅིག་བྱང་དུ་ཕྱོགས་པར་བྱ། །སློབ་དཔོན་ལ་སོགས་གདན་གསུམ་ནི། །ལྷོ་ཡི་ཕྱོགས་སུ་དགོད་པར་བྱ། །ཕྱི་ནི་ཐུགས་དཀྱིལ་ཉིད་དང་མཚུངས། །རྒྱས་པའི་ཐབ་ལ་དེ་ཉིས་འགྱུར། །བྲུ་དོ་གྲུ་བཞི་ཐབ་ནང་ཚད།། བྲུར་ཐིག་སྟེང་དུ་བྲུ་གང་དང་། །སོར་མོ་བཅུ་གཅིག་ལྷག་བཅས་ཀྱི། །སྟེང་ནས་ཕྱོགས་བཞིར་བཏབ་པས་འགྲུབ། །སློབ་དཔོན་བདེན་བྲལ་དབང་ལྡན་སྒོ། །འདི་གཉིས་ཁ་ཁྱེར་ཕྱིར་རྡོ་རྗེ། །འཕྲིན་ལས་ཐམས་ཅད་པ་ལ་ནི། །གཉིས་ཏེ་ཞི་དང་རྒྱས་པའོ། །དང་པོ་ཐབ་དབྱིབས་ཞི་རྒྱུད་འདྲ། །ནང་དུ་ཕྱེད་བསྐོར་བདེ་གཤེགས་གནས། །དེ་ཕྱེད་བསྐོར་བ་གཙོ་བོའི་གནས། །ཚངས་བྲུར་བར་ལ་གསུམ་གསུམ་ཕྱེ། །དེ་དག་རེ་རེའང་གསུམ་དུ་ཕྱེ། །དེ་ལ་ཚངས་བྲུར་གཡས་གཡོན་དུ། །གཉིས་དང་གཅིག་དང་གསུམ་དང་གཅིག །གཉིས་རྣམས་སངས་རྒྱས་ཀ་བ་དང་། །བུམ་པ་ཀ་བ་ལྷ་མོ་ཡི། །གནས་ཡིན་ཕྱི་ནང་རྡོ་རྗེའི་གདུང་། །སོར་རེའི་ཚད་དང་ལྡན་པར་བྱ། །ཕྱི་མར་ཆོན་པ་ལྷ་སྣམ་དང་། །དཔངས་ཚུང་ཞིང་ཡང་དཀྱིལ་འཁོར་བཞིན། །གཉིས་པ་ལ་ཡང་དེས་འདྲེ་སྟེ། །ཉིས་འགྱུར་གྲུ་བཞིའི་དབྱིབས་སུ་བྱ། །འདི་དག་གཉིས་ཀའང་ཐབ་ཀྱི་ཕྱིར། །མཆུ་ལ་ཐབ་ཀྱི་བརྒྱད་ཆ་དང་། །རེ་ཁའི་དཀྱིལ་འཁོར་བཅུ་དྲུག་ཆ། །ཁ་ཁྱེར་བཞི་ཆ་དེའི་ཕྱི་རུ། །རེ་ཁ་སྣར་དང་མཚུངས་པ་ཉིད། སྒོ་དང་རྟ་བབ་ཐུབ་ཏུ

ཕྱོགས། །རྣ་བའི་ནང་གི་ཤར་ཕྱོགས་སུ། །སློབ་དཔོན་གདན་ནི་དབུས་སུ་སྟེ། །མཆོད་ཡོན་སྲེག་རྫས་གདན་གཡོན་གཡས། །ཐབ་ཀྱི་དབྱིབས་མཚུངས་པདྨས་བརྒྱན། །ཁ་ཁྱེར་རྡོ་རྗེས་མཚན་གདན་དབུས། །སྣ་ཚོགས་རྡོ་རྗེའམ་ཆོས་འབྱུང་ངོ་། །འདི་དག་ནི་ཉེར་མཁོ་ཙམ་ཟད་བརྗོད་པ་སྟེ། ཞིབ་པར་ཆོས་རྗེ་ཀུན་མཁྱེན་ཆེན་པོས་མཛད་པའི་ནང་གི་མུན་སེལ་དང་། པཎ་ཆེན་བློ་གྲོས་རྒྱལ་མཚན་དང་། མཁན་ཆེན་ཕྱོགས་ལས་རྣམ་རྒྱལ་སོགས་ཐུགས་སྲས་དམ་པ་རྣམས་ཀྱིས་མཛད་པའི་གསུང་རབ་ལས་ཤེས་པར་བྱའོ། །ཞི་བ་རྒྱང་པ་ལ་ཁ་ཁྱེར་དང་གདན་གསུམ་དང་དབུས་སུ་པདྨ་དང་། རྒྱས་པ་རྒྱང་པ་ལ་འཁོར་ལོ་བཀོད་ནས་འདབ་མ་ལ་རིགས་བཞི་ཡུམ་བཞིའི་ཕྱག་མཚན་འགོད་ཅིང་། ཁ་ཁྱེར་གྱི་དཔངས་ལ་པད་འདབ་དཀར་པོ་བྲི། ལས་ཐམས་ཅད་པ་གཉིས་ལ་ཐུགས་དཀྱིལ་གྱི། མཚན་མ་ཧི་ལྟ་བ་སྟེ། དབུས་སུ་རྡོ་རྗེ་དང་། ཁ་ཁྱེར་གྱི་ཕྱི་ལོགས་པད་འདབ་ལྟང་ཁྱུའོ། །བསྐུས་པར་ན་ཚོན་སྤྱངས་ལ་སོགས་པས་ཀྱང་རུང་ཙམ་ཡིན་པར་མངོན་ཞིང་། རྡིག་ཐབ་མ་འགྲུབ་ན་བྲིས་ཐབ་བྱ་ཞིང་། དེ་ཡང་མ་འགྲུབ་ན་ཐིག་ཙམ་འདེབས་པ་དང་། ཤིན་ཏུ་བསྡུས་ན་ར་བའི་ནང་ཐིག་ཚུན་ཆད་གདབ་ཅིང་། དེ་ཕན་ཆད་ཡིད་ཀྱི་བསམ་པ་ལས་དངོས་སུ་མ་བྲིས་ཀྱང་རུང་བ་ཙམ་ཡིན་ཏེ། དགོས་པའི་དོན་གྱི་གཙོ་བོ་འགྲུབ་པའི་ཕྱིར་དང་། ཆོ་ག་གཞན་དང་རིག་པ་མཚུངས་པའི་ཕྱིར་རོ། །གོ་སྐབས་ཡངས་ཤིང་ལོང་ཡོད་ལ་རྒྱུ་ཚོགས་འཛོམ་དུ་རུང་བའི་སྐབས་ནི། རྒྱུད་འགྲེལ་ལས་རྒྱལ་དུ་སྟོན་ནས་གསུངས་པའི་ཕྱིར། ཐབ་ཀྱི་དཀྱིལ་འཁོར་རྒྱས་པ་ཉིད་བྲི་དགོས་ལ། ཕྱི་མས་འབྲི་བའམ། ཆུ་ཚོན་ཉིད་ཀྱིས་འབྲི་བ་ཧི་ལྟར་བྱས་ཀྱང་འདྲ་སྟེ། རྡུལ་ཚོན་ཉིད་ཀྱི་རྣམ་གྲངས་སུ་འགྱུར་རོ། །ལས་ཐམས་ཅད་པ་གཉིས་ལ་ཁ་ཁྱེར་ཚུན་ཆད་ཐམས་ཅད་ལྟང་ཁྱུ་དང་། ཞི་རྒྱས་ལ་དཀར་པོའོ། །དེ་ལ་ཐོག་མ་ཞི་བ་རྒྱང་བའི་སྦྱིན་སྲེག་ནི། ཀུ་ཤ་དང་བཅས་པའི་མཆོད་ཡོན། ཙན་དན་དཀར་པོའི་དྲི་ཆབ། མེ་ཏོག་དཀར་པོའི་དྲི་ཞིམ་པ། བསིལ་བའི་བདུག་སྤོས། རྩི་མར་གྱི་སྣང་གསལ། འོ་མ་དང་འབྲས་ཆན་གྱི་ཞལ་ཟས། གཞན་ཡང་གོས་ཟུང་ལ་སོགས་པ་མཆོད་རྫས་དཀར་པོ་དང་། འོ་མ་ཅན་གྱི་ཡམ་ཤིང་མཐེའུ་ཆུང་ལས་མི་སྲ

ཞིང་མཐེ་བོང་ལས་མི་སྲོམ་ལ། དཀྱུས་སུ་མཐོ་གང་པ་ལ་ལཱ་བརྒྱ་བཞི་བཅུ་ལ་བརྒྱ་བརྒྱ་རེ་ཚན་དུ་བཅང་བ་དང་། དུར་བ་འོ་མས་སྦྲགས་པའི་སྲེག་རྫས། གཞན་ཡང་སྲེག་རྫས་དཀར་པོ་ཧི་སྙེད་པ་དང་། མར་ཁུ་བུད་ཤིང་དགང་བླུགས་ལ་སོགས་པ་ཚོགས་པར་བྱས་ཤིང་། དུས་ཀྱང་ཞི་བ་ལ་ཀརྟ་ཏ་དང་སེང་གེའི་ཁྱིམ་དུ་བཤད་པར་དམིགས་གསལ་ཅན་གྱི་ལས་ངེས་པར་སྒྲུབ་པའི་དབང་དུ་བྱས་པ་ཡིན་ལ། བསྙེན་པའི་ཁ་སྐོང་དང་ལྷ་མཆོད་པ་རྒྱུན་གྱི་ཉམས་ལེན་ལ་ངེས་པ་མེད་དོ། །ཐབ་ཏུ་བུད་ཤིང་ཡང་བཙུག རང་ཉིད་ཆས་གོས་དཀར་པོར་བསྒྱུར་ཏེ། ཐབ་ཁུང་གི་ལྷོར་སྐྱིལ་ཀྲུང་གི་འདུག་ནས། རྡོ་རྗེའི་ཞལ་དག་པ་ནས་བཟུམས། ཡུལ་བདག་གྲོང་བདག་གི་གཏོར་མ་དང་བདུད་སྲེག་པ་ལ་སོགས་པ་བགེགས་ལ་ཕུར་བུས་གདབ་པའི་བར་དུ། སྒྲུབ་ཐབས་ཀྱི་སྔོན་འགྲོ་དང་འདྲ་བ་ལས། བསྲུང་མ་དྲུག་ཅུའི་བསྐྱེད་པ་སོགས་མ་ལྡོགས་ན། ཁྲོ་བཅུ་ཙམ་གྱི་ཚིག་ཁ་པས། ཐུགས་དཀྱིལ་སྒྲུབ་ཐབས་སུ་བཤད་པ་ལྟར་བྱས་ཀྱང་རུང་ལ། ཕུར་བཏབ་ཀྱི་སྐབས་སུ་ཕུར་བུ་བཅུ་དངོས་སུ་འགོད་ཅིང་། ཏྲ་ཀྲོ་ཏའི་ཕུར་བུར་མོས་པ་ཙམ་བྱ། ཕུར་བུ་སྲུང་བའི་དོན་དུ། ཨོཾ་ཧཾ་ཀྲོཾ་ཧྐ་སོགས་བརྗོད། དེ་དག་ཐམས་ཅད་ལ་མཆོད་བསྟོད་ཙམ་བྱས་ལ། རང་གིས་སྒོམས་པའི་སྲུང་འཁོར་བདག་ཉིད་ལ་བསྡུ། བར་འདིར་བདག་བསྐྱེད་དཀྱིལ་འཁོར་རྒྱས་བསྡུས་གང་ཡང་རུང་བ་ཞིག་སྒོམ་པའང་ཡོད་ལ། བསྡུ་ན་བདག་ཉིད་དུས་ཀྱི་འཁོར་ལོ་སྐད་ཅིག་གིས་གསལ་བཏབ་ནས། ཟླ་བའི་སྐུ་དང་ཟླུང་གི་ཞབས་ཏེ་སོགས་ཤོ་ལོ་ཀ་གསུམ་འདོན། རྣམ་བཅུ་དབང་ལྡན་གྱི་བཟླས་པ་ཅུང་ཟད་བྱ། མཆོད་ཡོན་བསངས་སྦྱངས། ཨོཾ་ཨཱཿཧཱུྃ་ཧོཿཧཾ་ཀྵཿ ཞེས་པ་བརྒྱ་ཙམ་བཟླ། ཀུ་ཤའི་རྩེ་མོས་མཆོད་ཡོན་ནས་བླངས་ཏེ། རང་དང་ཐབ་དང་ཡོ་བྱད་ཐམས་ཅད་ལ་གཏོར། ཨོཾ་ཨཱཿཧཱུྃ་ ཧཱུཿཕཊ་ ཅེས་མང་དུ་བརྗོད། དཀྱིལ་ཆོག་བཞིན་མཆོད་པ་བྱིན་རླབས་བྱ། ཨོཾ་ཨཱཿཧཱུྃ་ཧོཿ ཞེས་ལན་མང་དུ་བརྗོད་ཅིང་སྲེག་རྫས་རྣམས་བདུད་རྩིར་བྱིན་གྱིས་རླབས། ཨོཾ་ཤུ་ཏྲུ་ཏ་སོགས། སྟོང་པའི་ངང་ལས་ཞི་བའི་མེ་ཐབ་དཀར་པོ་ཟླུམ་པོ་རྒྱར་ཁྲུ་གང་དཔངས་སུ་ཁྲུ་ཕྱེད། དབུས་སུ་པདྨ་དཀར་པོ་འདབ་བརྒྱད་

མཚན་མ་དགུ་དང་བཅས་པ། ཁ་ཁྱེར་ལ་བདུད་རྩིའི་འཕྲེང་བ་དང་། ཁ་ཁྱེར་གྱི་དཔངས་ལ་པད་འདབ་གྱི་འཕྲེང་བ་རྩེ་མོ་འོག་ཏུ་ཕྱོགས་པ་དང་། ཕྱི་རོལ་གྱི་ས་གཞི་ལ་དུར་བས་ཁྱབ་པ། དེའི་ཕྱི་རོལ་གཞལ་མེད་ཁང་སྒོ་གཅིག་པ་མཚན་ཉིད་ཐམས་ཅད་ཡོངས་སུ་རྫོགས་པའོ། །ཐབ་ཀྱི་ནང་དང་རང་གི་སྙིང་གར་པདྨ་དང་ཟླ་བའི་སྟེང་དུ། མེ་ལྷ་དཀར་པོ་ཞལ་གཅིག་ཕྱག་བཞི་པ། གཡས་གཉིས་ན་པདྨ་དང་ཤེལ་གྱི་བགྲང་འཕྲེང་། གཡོན་གཉིས་ན་རིལ་པ་སྤྱི་བླུག་དང་དུང་དཀར་འཛིན་པ། རྒྱན་དང་ན་བཟའ་དཀར་པོ་ཅན། རལ་པ་སེར་སྐྱ་དང་མིག་དམར་སེར། པདྨའི་སྐྱིལ་ཀྲུང་གི་བཞུགས་པའོ། །མཆོད་ཡོན་སྦྱུབ་ཟིན་ནས་འདི་ཡན་ཆད་ཅི་བདེ་བར། མེ་སྤར་ཞིང་ཁྲམ་ཟེའི་ཁྲིམ་ནས་བླངས་ཏེ་འོ་མ་ཅན་གྱི་ཤིང་ལས་མེ་སྤར་བར་བཤད་པས་དེ་ལྟར་མོས་སོ། །ཟླ་བ་རྣམ་པར་དག་པའི་རང་བཞིན་མེ་ལྷ་དེ་གཉིས་ཀྱི་ཐུགས་ཀར་ཟླ་བ་ལ་གནས་པའི་ཛཿཡིག་ཡོངས་སུ་གྱུར་པ་ལས། རྡོ་རྗེ་ལྕགས་ཀྱུ་འོད་ཟེར་འཕྲོ་བ་རྣམ་པར་འཕྲོས་ནས་ཡེ་ཤེས་སེམས་དཔའ་སྤྱན་དྲངས་པར་གྱུར། ཨོཾ་ཨེ་ཧྱེ་ཧི་མཧཱ་བྷཱུ་ཏ་དེ་བ་རི་ཥི་དྭི་ཛ་སཏྟ་མ་གྲི་ཧི་ཏྭ་ཡུཀྟཾ་མཧཱ་ར་སྨིན་སནྣི་ཧི་ཏོ་བྷ་ཝ་བཛྲ་ཧྣ་ར་ཨགྣ་ཡ་ཡ་ཏི་སྭཱ་ཧཱ། ཞེས་པ་ལན་གསུམ་དང་། ཨོཾ་ཚུར་བྱོན་ཚུར་བྱོན་འབྱུང་པོ་ཆེ། །ལྷའི་དྲང་སྲོང་གཉིས་སྐྱེས་མཆོག །མཆོད་ཆ་འཛིན་པ་འོད་ཟེར་ཆེ། །འདིར་ནི་ཡང་དག་ཕན་པར་མཛོད། །རྡོ་རྗེ་འཛིན་པའི་བཀའ་བཞིན་དུའོ་སྭཱ་ཧཱ། མཆོག་སྦྱིན་གྱི་ཕྱག་རྒྱས་སྤྱན་དྲངས། ཛཿཧཱུྃ་བཾ་ཧོཿ ཞེས་དགུག་གཞུག་བཅིང་མཉེས་པར་མོས། དེ་ནི་སྲེག་བྱ་ཟ་བ་མཆོད་སྦྱིན་གྱི་མེ་ལྷ་ཤ་ཟའི་མེ་ལྷ་སྤྱན་འདྲེན་པའོ། །རྡོ་རྗེ་ཁུ་ཚུར་གྱི་སྟེང་དུ་མཐེ་བོང་མནན་པའི་ཕྱག་རྒྱ་བཅས་ལ། ཨོཾ་སརྦ་པཱ་པཾ་ད་ཧ་ན་བཛྲ་ཨགྣི་བཛྲ་སཏྭ་སརྦ་པཱ་པཾ་ད་ཧ་ན་སྭཱ་ཧཱ། ཞེས་ལན་གསུམ་དང་། ཨོཾ་སྡིག་པ་ཐམས་ཅད་སྲེག་པ་རྡོ་རྗེའི་མེ། །རྡོ་རྗེ

སེམས་དཔས་སྡིག་ཀུན་སྲེགས་ཤིག་སྲེགས་སྭཱ་ཧཱ། རང་གི་སྙིང་གར་གནས་པའི་ཡེ་ཤེས་གདོང་མའི་མེ་ལྷ་དེ་ཉིད་དབྱུགས་ཕྱིར་འབྱུང་བ་དང་། ལྷན་ཅིག་ཕྱི་རོལ་ཏུ་བྱོན་ཏེ། ཐབ་ནང་གི་མེ་ལྷ་དང་རོ་གཅིག་ཏུ་འདྲེས་པར་གྱུར། ཛཿཧཱུྃ་བཾ་ཧོཿ ཞེས་ཏེ་དེ་ནི་འདོད་པའི་མེའམ་མི་བཟད་པའི་མེ་ཞེས་ཀྱང་བྱ་སྟེ། དེ་ཉིད་སྤྱན་དྲངས་པའོ། །ཨོཾ་བཛྲ་ཨ་ན་ལ་སཏྭ་ཧྲཱུ་ཏཱ་ན་ཛྭ་ལ་སཏྭན་ཧྲཱ་སྨི་ཀུ་རུ་སཏྭ་ཛྭཱ་ན་དྷཱུཏྟན་ཧཱུྃ་ཕཊ་སྭཱ་ཧཱ། ཞེས་དང་། ཨོཾ་རྡོ་རྗེའི་མེ་ནི་འབྱུང་པོ་ཐམས་ཅད་འབར་བར་འདོད། །ཐལ་བར་མཛོད་ཅིག་སྐྱེ་བོ་གདུག་ཅན་ཐམས་ཅད་དོ། །ཧཱུྃ་ཕཊ་སྭཱ་ཧཱ། ཞེས་པས་གཟའ་བདུན་གྱི་བདག་པོ་ཏྲ་བདུན་པའི་ཤིང་ཏྲ་ཅན་གཟའ་བདུན་གྱི་ལྷ་བདུན་དང་ལྷན་པ་བྱོན་པར་གྱུར། ཛཿཧཱུྃ་བཾ་ཧོཿ（《ཛཿ》+ དུས་ཀྱི་འཁོར་ལོ་ལས། ལྷོའི་མེ་གློག་དང་ཁྱིམ་བདག་གི་མེ་ཉི་མ་དང་བསྲེག་ཟའི་མེ་དགུས་མ་འདི་ཡིན། གཟའ་བདུན་གྱི་བདག་པོ་ནི་ཟླ་བའི་ལྷ་དང་ཉི་མའི་ལྷ་དང་སྤེན་པའི་ལྷ་དང་པ་སངས་ཀྱི་ལྷ་དང་ཕུར་བའི་ལྷ་དང་གཟའ་ལྷག་པའི་ལྷ་དང་མིག་དམར་གྱི་ལྷའོ། །དེ་གསུམ་ཀུན་རྫོབ་མེ་དང་། དོན་དམ་མེ་ནི་ཡེ་ཤེས་གདོང་མའི་མེ་རང་གི་སྙིང་ག་ནས་སྤྲོ་བ་དེ་ཡིན།）དེ་ལྟར་ན་ཁྱིམ་བདག་གི་མེ་དང་། སྲེག་བྱ་ཟ་བའི་མེ་དང་། བདེན་པ་ཡེ་ཤེས་ཀྱི་མེ་ཀུན་ཏུ་དགའ་བའི་ཆོས་ཅན། སྒྲིབ་པ་མེད་པའི་ཕུང་པོ་ལ་སོགས་པ་རྡོ་རྗེ་དབྱིངས་ཀྱི་དཀྱིལ་འཁོར་ཆེན་པོའི་ངོ་བོའོ། །དེ་ནས་མཆོད་པ་འབུལ་བ་ནི། ཨོཾ་པྲ་བ་ར་སཏ་ཀཱ་རཾ་མཏྟ་རསྨིན་ཨཀྐྲཾ་པྲ་ཏཱིཙྪ་སྭཱ་ཧཱ། ཞེས་པས་མཆོད་ཡོན་བཟེད་ཞལ་དུ་ལན་བདུན་ལ་སོགས་པར་ཕུལ། ཨོཾ་བཛྲ་གཱཀྐྲཾ་པྲ་ཏཱིཙྪ་སྭཱ་ཧཱ། ཞེས་པ་ནས། ཨོཾ་བཛྲ་ཀ་མཾ་པྲ་ཏཱིཙྪ་སྭཱ་ཧཱ། ཞེས་པའི་བར་མཆོད་པ་བཅུ་གཉིས་ཀྱིས་མཆོད། རྣམ་དག་ཡེ་ཤེས་མེ་དཔུང་འབར་བ་ཡིས། །ཕུང་པོ་ཁམས་སོགས་སྒྲིབ་པའི་བུད་ཤིང་རྣམས། །སྐད་ཅིག་ཉིད་ལ་བསྲེག་ཅིང་གསོལ་མཛད་པ། །བཙོམ་ལྡན་མེ་ཡི་ལྷ་ལ་ཕྱག་འཚལ་ལོ། །ཞེས་པ་ཙམ་མམ། སྒྲོན་འོག་ནས་འབྱུང་བའི་བསྟོད་

པ་རྒྱས་པས་བསྟོད། ཡམ་ཤིང་ བསྲེག་ རྫས་ བསྲེག་ བླུགས་ རྣམས་ ཟླ་ བའི་ ལྟེ་ ལ་ ཕུལ་
བས་དཀྱིལ་འཁོར་གྱི་འཁོར་ལོ་ཐམས་ཅད་ཟག་མེད་ཀྱི་བདེ་བས་ཚིམ་པར་གྱུར།
ཨོཾ་ ཨཱཿཧཱུྃ ཧོཿཧཾ ཀྵཿསྭཱཧཱ། ཞེས་པས་ཡམ་ཤིང་མར་གྱིས་སྣགས་པ་བརྒྱ་རྩ་བརྒྱད། ཨུ་དུམ་ཝ་ར
ལ་སོགས་པའི་ཤིང་དུ་མོས་ལ་འབུལ། དེ་བཞིན་དུ་དུར་བ་འོ་མས་སྣགས་པ་བརྒྱ་རྩ་བརྒྱད་
ཀྱང་ སྔགས་ དེ་ ཉིད་ ཀྱི་ འབུལ། ཨོཾ་ ཧཀྵམལཝརཡཾ སྭཱཧཱ། ཞེས་པས་ ཀྱང་ དཀར་ བླུགས་ བརྒྱ་ རྩ་ བརྒྱད་
འབུལ། ལས་ སྔགས་ སྦྱོར་ ཚུལ་ ནི་ སྔགས་ རེ་ རེ་ བཞིན་ སྦྱོར་ བཙམ། བདུན་ བདུན་ ཙམ་
རེ་ལ་སྦྱོར་ལ། བརྒྱ་རྩ་བརྒྱད་ཀྱི་ཐ་མ་ ཁོ་ ན་ ལ་ སྦྱར་ ཀྱང་ རུང་ སྟེ། ཨོཾ་ ཨཱཿཧཱུྃ ཧོཿཧཾ
ཀྵཿབདག་ ཅག་ དཔོན་ སློབ་ དཔོན་ ཡོན་ མཆོད་ འཁོར་ དང་ བཅས་ པ་ རྣམས་ ཀྱི།
སྡིག་སྒྲིབ་ནད་གདོན་བར་ཆད་ཉེ་བར་འཚེ་བ་ཐམས་ཅད་ཤཱནྟིཾ་ཀུ་རུ་སྭཱཧཱ། ཨོཾ་
ཧཀྵམལཝརཡཾ བདག་ཅག་དཔོན་སློབ་ཡོན་མཆོད་འཁོར་དང་བཅས་པ་རྣམས་ཀྱི་སྡིག་སྒྲིབ་
ནད་གདོན་བར་ཆད་ཉེ་བར་འཚེ་བ་ཐམས་ཅད་ཤཱནྟིཾ་ཀུ་རུ་སྭཱཧཱ། ཞེས་པ་ལྟ་བུ་
སྟེ། དམིགས་བསལ་ཡོད་ན་བདག་གམ། བསྒྲུབ་བྱའི་མིང་དངོས་སུ་འཇུག་ཅིང་། ནད་དང་བྱུར་
ཆགས་འདི་ལྟ་བུ་ཞེས་མིང་གསལ་བར་བརྗོད། འདིས་འོག་མ་ཀུན་ལ་འདང་རིགས་འགྲེས་ཏེ། སྡེ་ཚན་
དང་པོའོ། །

དེ་བཞིན་དུ། ཨོཾ་ ཧཾ་ ཧིཾ་ ཧྲྀཾ་ཧུཾ་ཧླྀཾ་ ཧཿསྭཱཧཱ། ཞེས་པས་ཡམ་ཤིང་བརྒྱ་རྩ་དང་སྲེག་རྫས་བརྒྱ་རྩ་
གོང་ བཞིན་ ཕུལ། ཨོཾ་ ཧཀྵམལཝརཡཾ སྭཱཧཱ། ཞེས་པས་དཀར་བླུགས་བརྒྱ་རྩ་སྟེ། སྡེ་ཚན་གཉིས་པའོ། །

ཨོཾ་ ཨ་ ཨཱ་ ཧཀྵམལཝརཡཾ ཨི་ཨཱི་རྀ་རཱྀ་ཨུ་ཨཱུ་ལྀ་ལཱྀ་ཨཾ་ཨཱཿསྭཱཧཱ། ཞེས་པས་ཡམ་ཤིང་དང་
བསྲེག་ རྫས་ འབུལ། དཀར་བླུགས་ཡང་གོང་བཞིན་འབུལ་ཏེ་སྡེ་ཚན་གསུམ་པའོ། །

ཨོཾ་ཨ་ཨཱ་ཨེ་ཨཻ་ཨར་ཨཱར་ཨོ་ཨཽ་ཨལ་ཨཱལ་ཨཾ་ཨཿསྭཱཧཱ། ཞེས་པས་ཡམ་ཤིང་
དང་བསྲེག་རྫས་འབུལ། བསྲེག་བླུགས་ཀྱང་གོང་བཞིན་འབུལ་ཏེ་སྡེ་ཚན་བཞི་པའོ། །

ཨོཾ་ཏ་ཏྭ་ཡ་ཡྭ་ར་རྭ་ཤ་ཤྭ་ལ་ལྭ་ཧཾ་ཏྭ་སྭཏྭ། ཞེས་པས་ཡམ་ཤིང་དང་བསྲེག་རྫས་འབུལ། བསྲེག་བླུགས་ཀྱང་སྔར་བཞིན་འབུལ་ཏེ་སྟེ་ཚན་ལྔ་པའོ། །དེ་ལྟར་ན། སྟེ་ཚན་ལྔ་པོ་སོ་སོར། ཡམ་ཤིང་ནི་བརྒྱ་བརྒྱད་ངེས་པར་འབུལ་དགོས་ལ། བསྲེག་རྫས་དང་དགང་བླུགས་ནི་དེ་ཙམ་མ་འགྱུར་ན་ཇི་ལྟར་རིགས་པ་དང་། བསྲེག་རྫས་ཀྱང་དུར་བ་འོ་མས་སྦགས་པ་ཞི་བ་ལ་གཙོ་བོ་ཡིན་མོད་ཀྱི། དགེ་བའི་ལས་ལ་འོས་པའི་བསྲེག་རྫས་གཞན་ཇི་ལྟར་འོས་པ་ཕུལ་ཡང་མི་འགལ་ཞིང་ལེགས་པ་ཡིན་ནོ་ཞེས་པ་ནི་དམ་པ་རྣམས་ཀྱི་མན་ངག་གོ །

དེ་བཞིན་དུ་བསྡུས་པར་ན་ཡམ་ཤིང་ལྔ་བརྒྱ་བཞི་བཅུ་ཕུལ་བའི་རྗེས་སུ། སྟགས་ཚན་ལྔ་པོ་སྤོམ་པ་ལ་བསྲེག་རྫས་བརྒྱ་ཕྲ་ཙམ་དང་། རྣམ་བཅུ་དབང་ལྡན་གྱི་སྔགས་ཀྱི་དགང་བླུགས་ཀྱང་དེ་ཙམ་འབུལ་ཞིང་། སྤྲོས་པ་ལ་དགའ་ན་སྟེ་ཚན་རེ་རེའི་མཐར། གོང་བཞིན་མཆོད་པ་བསྟོད་ཀྱང་བྱའོ།། དེ་བཞིན་དུ་མེ་ལྷ་ལ་གཏོར་མ་འབུལ་བ་ཡང་སྟེ། དེ་དག་ཀྱང་གནས་སྐབས་ཅི་རིགས་པར་ལག་ལེན་ལ་གདབ་པར་བྱ་བ་ཡིན་ཏེ་བླ་མའི་ངག་གོ །སྐབས་འདིར་ནི་ངེས་པར་གོང་བཞིན་མཆོད་པ་བཅུ་གཉིས་ཀྱིས་མཆོད། འཇིག་རྟེན་དབང་ཕྱུག་ཚངས་དབང་མགོན་གྱི་སྲས། །མེ་ལྷའི་རྒྱལ་པོ་ཏགྣིས་དབང་བསྐུར་བ། །ཤེས་རབ་མཆོག་གིས་ཉོན་མོངས་ཐམས་ཅད་བསྲེགས། །འཛིན་བྱེད་མེ་ལྷ་ཉིད་ལ་རྣམ་པར་འདུད། །ཚངས་དབང་འཇིག་རྟེན་མགོན་གྱི་སྲས། །མེ་ལྷའི་རྒྱལ་པོ་དྲང་སྲོང་མཆོག །འབྱུང་པོ་ཡོངས་སུ་སྐྱབས་པའི་ཕྱིར། །ཐུགས་རྗེའི་དབང་གི་སྐུ་སྤྲུལ་པ། །ཉོན་མོངས་བསྲེགས་པའི་ཤེས་རབ་འོད། །བསྐལ་པའི་མེ་ལྟར་གཟི་བརྗིད་འབར། །མདོག་ཤེས་རྫུ་འཕྲུལ་ཞབས་དང་ལྡན། །ཐབས་ཀྱི་སྤྲུལ་པའི་ཐེག་པ་འཆིབས། །བདུད་རྩིའི་བཅུད་ལྡན་ཀུཎྜི་བསྣམས། །རིགས་སྔགས་གསུང་གི་བགྲང་འཕྲེང་འཛིན། །ཆོས་ཀྱི་བདུད་རྩི་ཡོངས་ལ་བསིལ། །ཉེས་པའི་སྐྱོན་བྲལ་ཚངས་པར་སྤྱོད། །འཇིག་རྟེན་གནས་ཀྱང་མྱ་ངན་འདས། །ཞི་བ་བརྙེས་ཀྱང་ཐུགས་རྗེ་ཆེ། །དེ་ལ་བསྟོད་དེ་ཕྱག་ཀྱང་

འཚལ། །མཆོག་སྦྱིན་ཧོ་ཧེ་མཆོག་ཁྱོད་འདུད། །སོགས་འདུད་ཉི་ཤུ་དང་། སྒྲོན། གང་ལ་ཐོག་མཐའ་དབུས་མེད་སོགས་ཀྱང་བྱ། གླིང་རྣམས་མྱུན་པས་ཁེབས་པ་སེལ་མཛད་ཅིང་། །རྩི་ཤིང་མེ་ཏོག་འབྲས་སོགས་སྐྱིན་མཛད་ནས། །འགྲོ་མང་ཉེར་འཚོའི་བརྟེན་དུ་གང་གྱུར་པ། །གཟའ་བདུན་བདག་པོ་ཁྱིམ་བདག་མེ་ལ་འདུད།། ཅེས་བསྟོད།

གཏོར་མ་བྱིན་རླབས་རྒྱས་བསྡུས་གང་རུང་བྱས་ལ། ཨོཾ་ཨཱཿཧཱུཾ་ཧོཿམནྟྲ་རསྨི་ས་པ་རི་ཝཱ་ར་བྷྱཿ ཨི་དམ་བ་ལིང་གཏྟཾ་སོགས་སྲུང་མ་དྲུག་ཅུའི་གཏོར་སྔགས་སྦྱར་བའི་ལན་གསུམ་འབུལ་བའམ། ཡང་ན་གོང་གི་སྦྱིན་འདྲེན་གྱི་སྔགས་གསུམ་པོ་རེ་རེའི་མཐར། གཏོར་སྔགས་སྦྱར་ནའང་ལེགས་པར་འགྱུར་རོ། །སྲུང་མ་དྲུག་ཅུ་སོགས་ཡི་དམ་ཆོས་སྐྱོང་གཞན་གྱི་གཏོར་མ་འབུལ་ན་ཡང་སྐབས་འདིར་འབུལ་ལོ། །དེ་ནས་སློབ་མས་མཆོད་ཡོན་གྱི་སྣོད་བཟུང་། སློབ་དཔོན་གྱིས་ཟན་དང་ཆུ་ཐོགས་ནས་ཕྱི་རོལ་ཏུ་སོང་སྟེ། ཨོཾ་བྷཱུ་ར་བྷཱུ་བཿསྭཱཧཱ། ན་མོ་དེ་བེ་བྷྱཿ སྭ་སྟི་པྲ་ཛཱ་བྷྱཿ སྭཱཧཱ་ཏྲཱ་ཛ་བྷྱཿ སྭཱཧཱ་བི་ཏྲི་བྷྱཿ ཨ་ལཾ་བྷཱུ་ཏེ་བྷྱཿ བ་ཀྵ་ཏ་ཨིཏྭ་ཡ། ཞེས་པ་དང་། སྟེང་ན་བྱང་ཆུབ་སེམས་དཔའ་གང་དག་ཅེས་སོགས་ནས་བཀྲ་ཤིས་ཅི་རིགས་པ་བརྗོད་ནས་ཕྱི་རོལ་ཏུ་གཏོར། རང་ལ་བསངས་གཏོར་དང་ཉེ་རེག་བྱས་ནས། སླར་ཡང་དཀྱིལ་འཁོར་གྱི་ནང་དུ་ཞུགས་ཏེ། ཨོཾ་ཨཱཿཧཱུཾ་ཀཱ་ཡ་ཝཱག་ཅིཏྟ་སུ་བུ་ཝ་ཤུདྡྷེ་སྭཱཧཱ། ཞེས་པས་མེ་ལ་ཀུ་ཤས་བསངས་གཏོར་བྱ། སླར་ཡང་གོང་བཞིན་མཆོད་བསྟོད་བྱས་ནས། ཡིག་བརྒྱ་ལན་གསུམ་དང་། མ་འབྱོར་པ་དང་ཉམས་པ་དང་། །སོགས་བཟོད་པར་གསོལ། སྲིད་ཞི་མཉམ་ཉིད་ཆེན་པོ་ཡི། །མེ་ལྷ་འཁོར་དང་བཅས་རྣམས་ཀྱིས། །བདག་དང་སེམས་ཅན་ཐམས་ཅད་ལ།། དངོས་གྲུབ་དམ་པ་སྩལ་དུ་གསོལ། །ཅེས་སོགས་ཡིད་ལ་འདོད་པའི་དོན་ཐམས་ཅད་གསོལ་བ་བཏབ་སྟེ། ཨོཾ་ཛཿགཙྪ་གཙྪ་མནྟྲ་རསྨི་སྭ་སྠཱ་ནཾ་སཾ་ཡིབ་ཧོ་ཧོ། པུ་ན་ར་ག་མི་ཙྪ་སི། དེ་བཱ་སྱ། ཡ་ད་ཨཱ་ནྟ་ན་ཡཱ་མི་སྭཱཧཱ། ཨོཾ་ཛཿ གཤེགས་ཤིག་གཤེགས་ཤིག་འོད་

ཟེར་ཆེ། །ཚོམས་ནས་རང་གི་གནས་སུ་སྲུའོ། །སླར་ཡང་འབྱོན་པར་མཛད་དུ་གསོལ། །ལྷ་འདིར་གང་ཚེ་སྤྱན་དྲངས་ནའོ། །སྭཱཧཱ། ཞེས་པས་དབྱུགས་ནང་དུ་འཇུག་པ་དང་ལྷན་ཅིག་ཡེ་ཤེས་ཀྱི་མེ་རང་གི་སྙིང་གར་ཐིམ། ཤ་ཟའི་མེ་དང་ཁྱིམ་བདག་གི་མེ་ཡང་རང་རང་གི་གནས་སུ་གཤེགས། སྨོན་ལམ་དང་བཀྲ་ཤིས་སོགས་སྔ་དང་འདྲ། མེ་རང་བཞིན་གྱི་ཞི་བ་ན་ཐལ་བས་ཆུ་དང་སྐམ་ལ་གནས་པའི་སེམས་ཅན་ལ་ཕན་གདགས་པར་བྱའོ། །རྒྱས་པ་ཁོ་ནའི་ལས་ཀྱང་ཕལ་ཆེར་དེ་དང་འདྲ་བ་ལས། རྒྱས་པ་རྒྱང་བའི་སྦྱིན་སྲེག་ལ་ནི། ཞོ་དང་འབྲས་ཆན་གྱི་ཞལ་ཟས་དང་། འབྲས་སོ་བ་མོན་སྲན། ཙན་དན་དཀར་པོ། སྲན་དཀར་ནར་མོ། ཏིལ་ནག་ལ་སོགས་པ་འབྲུ་ལྔ་ཚན་ཅིག་མར་ལ་སྦགས་པའི་བསྲེག་རྫས་དང་། ཨ་ཤྭད་ཐའི་ཤུར་བུ་དང་། འབྲིག་པ་དང་བུ་མོའི་ཁྱིམ་དུ་དང་། མི་ལྷའི་ཕྱག་གཡས་ན་འཁོར་ལོ་དང་མུ་ཏིག་གི་འཕྲེང་བ། གཡོན་ན་པདྨ་དང་སྤྱི་བླུགས་དང་ཉི་མ་རྣམ་པར་དག་པ་དང་། རྡོ་རྗེའི་སྐྱིལ་ཀྲུང་དུ་བཞུགས་པ་དང་། མེ་ཐབ་གྲུ་བཞི་པ། རྒྱར་ཁྲུ་དོ་དང་། དཔངས་སུ་ཁྲུ་གང་བ་དང་། ཉི་མའི་ལྷོ་ལ་ཕུལ་བར་བསམ། ཡམ་ཤིང་དང་བསྲེག་རྫས་དགང་བླུགས་འབུལ་བའི་སྔགས་ལ། ན་མཿའི་མཐའ་ཅན་དང་། སྲིལ་ཚིག་གི་སྐབས། བདག་ཅག་དཔོན་སློབ་ཡོན་མཆོད་འཁོར་དང་བཅས་པ་རྣམས་ཀྱི། དཔལ་དང་འབྱོར་པ་དང་ཚེ་དང་བསོད་ནམས་དང་སྟོབས་དང་དབང་ཐང་པུཥྚིཾ་ཀུ་རུ། ཞེས་བརྗོད་པ་ནི་ཁྱད་པར་རོ། །དེ་བཞིན་དུ་ཞི་བ་ལས་ཐམས་ཅད་པ་ནི་ཞི་པ་དང་འདྲ་ལ། རྒྱས་པ་ལས་ཐམས་ཅད་པ་ནི་རྒྱས་པ་དང་འདྲ་བ་ལས། ཐབ་བསྐྱེད་པའི་སྐབས་སུ་མེ་ཐབ་ལྷུང་ཁྲུ་བྱེད་པ་དང་། རེ་ཁའི་དཀྱིལ་འཁོར་གཉིས་ཀྱི་བར་དུ་ཁ་ཁྱེར་དང་བཅས་པ། ཐབ་ཀྱི་དབུས་སུ་དཀྱིལ་འཁོར་གྱི་མཚན་མ་ལྷའི་གདན་དང་བཅས་པ་ཡོངས་སུ་རྫོགས་པ་དང་། མེ་ལྷ་ལྷུང་ཁྲུ་བཞད་པའི་ཞལ། གཡས་གཉིས་ན་རྡོ་རྗེ་དང་བགྲང་འཕྲེང་། གཡོན་གཉིས་ན་དྲིལ་བུ་དང་པདྨ་འཛིན་པ་མི་བསྐྱོད་པའི་དབུ་བརྒྱན་ཅན་ནོ། །བརྒྱན་དང་གོས་དམར་སེར་ཅན། ཞི་བ་ལ་སྒྲ་གཅན་དང་། རྒྱས་པ་ལ་དུས་མི་རྣམ་པར་དག་པའོ། །ཞེས་པ་དང་ཐབ་ཀྱི་ཕྱི་རོལ་ཏུ་ཀུ་ཤ་འགྲེམས་པ་རྣམས་ཁྱད་པར་རོ། །གཞན་ཡང་བཤད་པ་ལ་ཐབ་ཁྲུང་གཞིའི་

ནམ་པ་ཁྲུ་ཕྱེད་པ་དང་། བསྐྱོད་པ་ལ་ཐུར་ལྡ་པ་ཁྲུ་གང་བ་དང་། དབང་ལ་ཐུར་གསུམ་སོར་ཉི་ཤུ་པ་དང་། དགུག་པ་ལ་ཐུར་བདུན་སོར་བཞི་བཅུ་པ་དང་། རྨོངས་པ་ལ་ཐུར་དྲུག་སོར་སུམ་ཅུ་པ་དང་། རེངས་པ་ལ་ཐུར་བརྒྱད་སོར་དྲུག་ཅུ་པ་དང་། དེ་དག་སོ་སོ་ལ་ཡང་མཆོད་ཡོན་གྱི་སྣོད་དང་། མཆོད་ཡོན་དང་། ཉེར་སྤྱོད་དང་། ཞུར་བུ་དང་། ཐབ་ཀྱི་མཚན་མ་དང་། ཁ་ཁྱེར་གྱི་དཔངས་ཀྱི་མཚན་མ་དང་། དེའི་ཕྱི་རོལ་ཏུ་འཁྲམ་པ་དང་། ཕྱོགས་དང་། ཁ་དོག་དང་། དུས་དང་། འདུག་སྟངས་དང་། མེ་ལྷ་དང་། དུས་ལྟེ་དང་། སྔགས་ཀྱི་མཐའ་དང་སྲེལ་ཚིགས་ལ་སོགས་པ་རེ་རེ་བཞིན་ཐ་དད་དུ་ཡོད་པ་རྣམས། སོ་སོར་ངེས་པར་བྱ་དགོས་ཏེ། མཐའ་དག་ནང་གི་མུན་སེལ་ལས་རྟོགས་པར་བྱ་ཞིང་། བློ་གྲོས་ཆེན་པོ་རྣམས་ཀྱིས་རྒྱུད་འགྲེལ་ཆེན་པོ་ལས་ཀྱང་ངོ་། །འདིར་སྦྱིན་བསྲེག་གཞན་གྱི་ལུགས་ལྟར། མེ་ལྷའི་ཐུགས་ཀ་སོགས་སུ་དཀྱིལ་འཁོར་བསྐྱེད་པ་ནི་མི་དགོས་ཀྱང་། བསྲེག་རྫས་འབུལ་བའི་སྐབས་ཚན་ལྔ་པོ་ལ། ལྷ་སོ་སོའི་ངོ་བོར་མོས་པ་དགོས་སམ་སྙམ་ན་འདི་ཡང་མཐའ་གཅིག་ཏུ་མི་དགོས་ཏེ། དབྱངས་ལྔ་རིང་ཐུང་དང་། ཡོན་ཏན་དང་། འཕེལ་བ་དང་། ཡ་ཊ་ར་བསྒྱུར་བ་རིང་ཐུང་རྣམས་དག་སྦྱོར་གྱི་ཁྱད་པར་གཞན་མང་པོ་ལ་ལྟོས་པ་དང་། ལས་དང་དངོས་གྲུབ་ཀྱི་ཁྱད་པར་སྣ་ཚོགས་པ་འགྲུབ་པའི་དགོས་དོན་མང་པོ་དབང་གི་ཡིན་གྱི། ཐུགས་དཀྱིལ་གྱི་ལྷའི་ས་བོན་ཁོ་ནར་དམིགས་པ་མ་ཡིན་པའི་ཕྱིར་རོ། །དེས་ན་ཡེ་ཤེས་ཀྱི་མེ་ལྷ་ཉིད་དཀྱིལ་འཁོར་གྱི་ལྷ་ཀུན་འདུས་ཀྱི་ངོ་བོ་ཡིན་པའི་ཕྱིར། སྦྲོས་པ་གཞན་གྱིས་ཅི་ཞིག་བྱ། འོན་ཏེ་བླ་མའི་མན་ངག་དང་། རང་གི་མོས་པའི་ཁྱད་པར་གྱིས། རྒྱ་གར་གྱི་སློབ་དཔོན་རྣམས་ཀྱིས་མཛད་པའི་སྦྱིན་བསྲེག་གི་ཆོ་ག་འདིར་སྦྱོར་བ་དང་། མེ་ལྷའི་ཐུགས་ཀར་དཀྱིལ་འཁོར་གྱི་འཁོར་ལོ་སྒོམ་པ་སོགས་ཀྱང་ནན་གྱི་བྱེད་ན་འདིར་ཅི་ཞིག་འགོག དེས་ན་འོད་ཀྱི་སྙེ་མ་དང་། རྒྱུད་འདིར་གསུངས་པའི་ཆོ་ག་སྦྲགས་མ་བྱེད་པར་སྦྲོ་ན། ཕྱིས་ཀྱི་དུས་འཁོར་བ་མང་པོས་མཛད་ཅིང་། ཁྱད་པར་བཀའ་སྲོལ་འདི་ལ་ཡང་། ཆོས་རྒྱལ་ཕྱོགས་ལས་རྣམ་རྒྱལ་དང་། དེ་ཉིད་ཀྱི་ཐུགས་སྲས་རྣམས་ཀྱིས་མཛད་པ་ལྟར་ཤེས་པར་བྱའོ། །ཞེས་པ་དཔལ་དུས་ཀྱི་འཁོར་ལོའི་སྦྱིན་བསྲེག་གི་ཆོ་ག་ནང་གི་མུན་སེལ་གྱི་ལག་ལེན་ཞེས་བྱ་བ་འདི་ཡང་། རྒྱལ་ཁམས་པ་ཏཱ་ར་ནཱ་ཐས

སྒྲུབ་གནས་ཆེན་པོ་ཇོ་ནང་དུ་སྦྱར་བའོ།། ||སརྦ་མངྒ་ལཾ།

༄། །དཔལ་དུས་ཀྱི་འཁོར་ལོའི་དབང་ཆོག་ལས་རྡོ་རྗེ་སློབ་དཔོན་གྱི་དབང་གི་ཆོ་ག་ཡེ་ཤེས་རྒྱ་མཚོ་ལ་འཇུག་པ་བཞུགས།

ཨོཾ་གུ་རུ་བུདྡྷ་བོ་དྷི་སཏྭ་ན་མོ་ན་མཿ བདེན་དོན་རྣམ་པ་བཅུ་གཉིས་ལྡན། ། དུས་སྦྱོར་བཅུ་གཉིས་འགགས་པ་སྟེ། །ཀུན་མཁྱེན་སྐྱེ་དགུའི་བདག་པོ་ལ། །བཏུད་ནས་སློབ་དཔོན་དབང་བསྐུར་བཤད། འདིར་སྐོམ་ནི། གསོལ་དང་གསོལ་གདབ་རྒྱུ་ཅན་པན། །དར་དཔྱངས་བརྟུལ་ཞུགས་ཕྱག་རྒྱ་དྲུག །རྗེས་གནང་གཉིས་དང་འདོགས་ལྷ་དང་། །དབང་བཞི་རྡོ་རྗེ་གསུམ་བྱིན་རླབས། ཆེད་བརྗོད་མཆོད་པ་བརྟན་བཞུགས་དང་། །དམ་ཚིག་དང་ནི་ཕན་ཡོན་སྒྲགས། །དབུགས་དབྱུང་གཟེངས་བསྟོད་རྗེས་ཀྱི་ཆོས། །བདག་པོའི་དབང་བསྐུར་ཡིན་པར་བཤད། །རིག་མ་བཤམས་ཤིང་དག་པ་བརྗོད། །བཀའ་ཞུ་བཀས་གནང་གསོལ་བ་གདབ།། རིག་མ་གཏད་ཅིང་འཁོར་ལོ་སྒོམ། །བདེ་བ་སྒོམ་ཞིང་རྒྱུ་དབང་བསྐུར། །བཀས་གནང་དབང་བཞི་བསྐུར་བ་དང་། །བཞི་པ་ལ་ནི་ཆེད་བརྗོད་ལྷག །རྗེས་ཀྱི་བྱ་བ་རྣམ་གཉིས་ཏེ། །བདག་པོ་ཆེན་པོའི་དབང་ཡིན་ནོ། །དེ་ལ་རྡོ་རྗེ་སློབ་དཔོན་གྱི་དབང་ནི་རྣམ་པ་གཉིས་ཏེ། བདག་པོའི་དབང་བསྐུར་བ་དང་། བདག་པོ་ཆེན་པོའི་དབང་བསྐུར་བའོ། །

དང་པོ་ནི། ཀྱེ་དཔལ་ལྡན་བླ་མ་ཁྱེད་ཀྱི་བཀའ་དྲིན་ལས། ད་ནི་བདག་གིས་བདེ་བར་གཤེགས་པའི་ལམ་ཐམས་ཅད་ཤེས་སོ། །དུས་འདི་ནས་བཟུམས་ཏེ་ཁྱེད་དང་སངས་རྒྱས་དང་བྱང་ཆུབ་སེམས་དཔའ་རྣམས་སྤངས་ནས། བླ་མ་གཞན་བསྟེན་པར་མི་བགྱིའོ། །གང་གི་བདག་ནི་ཁྱོད་དྲིན་ལས།།

རང་དང་གཞན་དོན་ནུས་གྱུར་པ། །རྡོ་རྗེ་སློབ་དཔོན་གྱི་ནི་དབང་། །ཐུགས་རྗེས་གཏེར་གྱིས་བདག་ལ་སྩོལ། །ཞེས་ལན་གསུམ་གསོལ་བ་བཏབ་སྟེ། ཚིག་བཅད་འདི་ཡང་གཞན་དང་གོ་བསྟུན་པའོ། །སྒྲིབ་པ་ཐམས་ཅད་བཅོམ་པ་ཡི། །སོགས་ཀྱིས་ཀྱང་ལན་གསུམ་གསོལ་བ་བཏབ། དཀྱིལ་འཁོར་ཁང་པའི་ཕྱི་རོལ་ལམ་ངོས་ཡངས་པར། དབང་སྟེགས་བཅས་པའི་སྟེང་དུ་དགེ་སློང་རྡོ་རྗེ་འཛིན་པ་བཀོད་ལ། བུ་མོ་བརྒྱད་ཀྱིས་བུམ་པ་བརྒྱད་བཟུང་། གཞོན་ནུ་མ་གཉིས་ཀྱིས་རྒྱལ་རྣམ་རྒྱལ་གཉིས་བཟུང་སྟེ། བུམ་ཆུ་བསྟུ་བ་ནས་བརྩམས། ཆུ་དབང་དང་། ཅོད་པན་གྱི་དབང་དང་། དར་དཔྱངས་ཀྱི་དབང་དང་། བརྟུལ་ཞུགས་ཀྱི་དབང་རྣམས་ཕྱིས་འཇུག་གི་དབང་དང་འདྲ་བར་བསྒྲུར་བ་ལས། ཁྱད་པར་ནི། དབང་གི་དག་པ་རྣམས་བརྗོད་མི་དགོས། བརྟུལ་ཞུགས་ཀྱི་དབང་རྗེས་མཐེ་བོང་རྡོ་རྗེ་བྱེད་པ་ཡིན་པས། མེ་ཏོག་སིལ་མ་ནག་པོ་ཞེས་སོགས། མེ་ཏོག་སིལ་མ་ལྷུང་ཁྲུནས། སྔོན་པོ་ཞེས་པའི་བར་ལ། མཐེ་བོའི་རྡོ་རྗེ་སོར་གདུབ་ཞེས་པའམ། མཐེ་བོའི་རྡོ་རྗེ་ཡང་གཅིག་གམ་གཉིས་ལས་མེད་ན། མཐེ་བོའི་རྡོ་རྗེ་སོར་གདུབ་ཀྱི་ཆ་ཤས་གཅིག་ཅེས་འདོན་པ་སྒྲོ། སློབ་མ་དུས་ཀྱི་འཁོར་ལོ་ཕྱག་གཉིས་པ་ཤེས་རབ་མ་དང་བཅས་པའི་སྐུར་གྱུར། དབང་རྫས། སྭ་ཧླ་ལྷས་སྦྱངས། ཧཾ་ལས་བྱུང་བའི་སྤྱི་བོའི་འཁོར་ལོ་མི་བསྐྱོད་པ་ཞལ་གསུམ་ནས། གདོང་བཞི་པ་འཛིན་པ། དེ་ཞུ་བ་ལས་བྱུང་བའི་སྤྱི་བོའི་འཁོར་ལོ་ནོར་བུ་དང་བཅས་པའི་མགོ་རྒྱན་དུ་གྱུར། ཨོཾ་ཧཾ་པདྨ་ཨཱ་ཀཱ་ར་མཧཱ་ཤུ་ཏྲ་ཧ་སྭ་ཧླ་བ་བཛྲ་ཤི་རོ་མ་ཧེ་ཤི་ར་སི་ཧུཾ་ཕཊ། མི་བསྐྱོད་འཁོར་ལོའི་གཟུགས་ཀྱིས་ནི། །ལུས་མཆོག་ལ་ནི་རྣམ་བརྒྱན་ཞིང་། །སྲིད་པ་གསུམ་དུ་འཁོར་ལོ་བསྐོར། །ལུས་མཆོག་ལ་གནས་ཆུ་རྒྱན་གྱི། །ཅིག་ཅར་ཆོས་ཀྱི་འཁོར་ལོ་བསྐོར། །འགྲོ་བའི་དོན་ཆེན་བྱེད་པར་འགྱུར། །ཞེས་སྨིན། ཐ་རྒྱན་

གཉིས་ཧཾ་ཏཿལས་བྱུང་བའི་འོད་དཔག་མེད་ཞལ་གསུམ་ནས། བགྲང་འཕྲེང་འཛིན་པ། དེ་ཞུ་བ་ལས་བྱུང་བའི་རྣ་རྒྱན་དུ་གྱུར། ཨོཾ་ཧཾ་ཏཿབཱ་མ་དཀྐི་ཊ་ཀཏྟ་ཡོར་བཛྲ་ཀུཎྜ་ལི་ཧཱུྃ་ཧཱུྃ་ཕཊ་ཕཊ། དཔག་མེད་རྣ་ཆའི་གཟུགས་ཀྱིས་ནི། །རྣ་བ་དག་ལ་རྣམ་བརྒྱན་ནས། །སྲིད་པ་གསུམ་ལ་ཆགས་པར་བྱ། །དེ་འདིས་འགྲོ་བའི་དོན་བྱེད་གྱུར། །མགུལ་རྒྱན་ཨཾ་ལས་བྱུང་བའི་རིན་ཆེན་འབྱུང་ལྡན་ཞལ་གསུམ་ནས། འོད་འཕྲོ་བ་འཛིན་པ་དེ་ཞུ་བ་ལས་བྱུང་བའི་མགུལ་བརྒྱན་དུ་འགྱུར། ཨོཾ་ཨཾ་ཀཎྛེ་བཛྲ་ཀཎྛི་ཀེ་ཧཱུྃ་ཕཊ། རིན་ཆེན་མགུལ་རྒྱན་གཟུགས་ཀྱིས་ནི། །བདག་གི་མགུལ་བ་རྣམ་བརྒྱན་ཏེ། །འགྲོ་འདི་རོ་ཡིས་བཏུལ་བྱས་ནས། །འགྲོ་བ་རྒྱུ་བཞིན་འཇུག་པར་འགྱུར། །ལག་གདུབ་ཨ་ཨཱཿདང་། རྐང་གདུབ་ཏ་ཏཱཿལས་བྱུང་བའི་རྣམ་པར་སྣང་མཛད་ཞལ་གསུམ་ནས། དྲིལ་བུ་འཛིན་པ་ཞུ་བ་ལས་བྱུང་བའི་ལག་གདུབ་དང་རྐང་གདུབ་ཏུ་གྱུར། ཨོཾ་ཨཱ་ཨཱ་བཱ་མ་དཀྐི་ཊ་ཀ་ར་ཡོར་བཛྲ་རུ་ཙ་ཀོ་ཧཱུྃ་ཧཱུྃ་ཕཊ་ཕཊ། ཨོཾ་ཏ་ཏཱཿབཱ་མ་དཀྐི་ཊ་བཱ་ད་ཡོར་བཛྲ་ནཱུ་པུ་རེ་ཧཱུྃ་ཧཱུྃ་ཕཊ་ཕཊ། རྣམ་སྣང་ལག་གདུབ་གཟུགས་ཉིད་ཀྱིས། །ལག་པ་དག་ལ་རྣམ་བརྒྱན་ཏེ། །འགྲོ་བའི་དོན་ལ་འཇུག་བྱས་ན། ། སྐྱེ་བ་ས་ལྟར་བརྟན་པར་འགྱུར། །སྐ་རགས་ཨཿལས་བྱུང་བའི་དོན་ཡོད་གྲུབ་པ་ཞལ་གསུམ་ནས། དགར་པོ་འཛིན་པ། ཞུ་བ་ལས་བྱུང་བའི་སྐ་རགས་སུ་གྱུར། ཨོཾ་ཨཱཿཀཊྚི་བཛྲ་མེ་ཁ་ལཱ་ཧཱུྃ་ཕཊ། དོན་ཡོད་སྐ་རགས་གཟུགས་ཉིད་ཀྱིས། །སྐེད་པ་ལ་ནི་རྣམ་བརྒྱན་པ། །འགྲོ་འདི་རླུང་གིས་བཏུལ་བྱས་ནས། ། ཐོག་མེད་རླུང་གིས་འགྲོ་བ་འདུལ། །ཐལ་ཆེན་ཕཾ་ལས་བྱུང་བའི་རྡོ་རྗེ་སེམས་དཔའ་ཞལ་གསུམ་ནས། གདོང་བཞི་པ་འཛིན་པ། དེ་ཞུ་བ་ལས་བྱུང་བའི་

ཐལ་ཆེན་དུ་གྱུར། ཨོཾ་ཕཻཾ་སརྦ་ཨང་གེ་ཧྲྀ་ཧཱུཾ་ཕཊ། གནས་གསུམ་སོགས་སུ་ཐུག་རྩལ་བྱ། བྱང་ཆུབ་སེམས་ཀྱི་རང་བཞིན་གྱི། །ཐལ་བའི་ལུས་ལ་རྣམ་བརྒྱན་ཏེ། མཆོག་གི་སྤྱོད་པ་རབ་སྤྲུང་ནས། །བདེ་བའི་ཡིད་ཀྱིས་འགྲོ་བ་འདུལ། །ཞེས་བརྗོད། དེ་ནས་རྗེས་གནང་ནི། འདི་སྐད་ཅེས་བྱ་སྟེ། གདུག་པ་སྡིགས་པར་བྱེད་པའི་མཆོག །གང་གིས་དུར་ཁྲོད་མཐོང་ཙམ་གྱིས། །ལྷ་མིན་སྲིན་པོས་ཡོག་ཏུ་འཕྲོས། །དགེ་སློང་རྡོ་རྗེ་འཛིན་པ་བྱ། །སྟོང་ཉིད་སྙིང་རྗེར་ཁྱོད་བྱིན་རླབས། །སྟོང་ཉིད་སྙིང་རྗེ་རྒྱུན་མི་འཆད། །མཚན་མར་རྡོ་རྗེ་དྲིལ་བུ་བཟུང་། །ཇི་ལྟ་དེ་ལྟར་གཞན་ལ་སྟོན། །ཁྱོད་ནི་ཡོངས་རྫོགས་སློབ་དཔོན་ཏེ། །གནས་བརྟན་ཀུན་པོའང་ཁྱོད་ཉིད་ཡིན། ཁྱོད་ནི་བསིལ་གྱུར་རྟོག་པ་མེད། །དགེ་སློང་དགྲ་བཅོམ་ཟག་པ་ཟད། །འཛག་པའི་འདོད་ཆགས་རབ་སྤངས་པས། ཁྱོད་ཀྱི་ཟུག་རྡུ་མ་ལུས་བཏོན། །གཞན་ལ་ཕན་པའི་གང་ཟག་མཆོག །ཁྱོད་ནི་མདོན་སུམ་སངས་རྒྱས་སྲས། །ཞེས་དང་། དེ་རྗེས་སྒྲོན་ལུགས་གཞན་གྱི་རིག་པ་སྦྱར་ཏེ། རྡོ་རྗེ་རབ་གནས་རྡོ་རྗེ་ཉིད། ཆེ་དང་དྲིལ་བུ་ཆེན་པོ་བཟུང་། །དེ་རིང་རྡོ་རྗེ་སློབ་དཔོན་གྱུར། །སློབ་མ་བསྐྱུ་བ་ཉིད་དུ་བགྱིས། །དེ་བཞིན་དུ། དབང་གི་དོན་དུ་ས་ནི་ཡོང་བརྟག་ནགས་དང་གྲོང་ཁྱེར་གྲོང་རྡལ་གྲོང་གི་ཕྱོགས་ཀྱི་ཆ་དག་དང་། །ཐབ་ཁུང་རྣམས་ཀྱིས་མཚན་ཉིད་དང་ནི་བུམ་པ་དང་བཅས་རྡུལ་ཚོན་སྦྱིན་སྲེག་ཞུར་བུ་ལ་སོགས་དང་། །སློབ་མ་རྣམས་ནི་བསྐྱུ་བ་དག་དང་གང་ཡང་རྒྱལ་བའི་བདག་པོས་མཆོག་གི་དཀྱིལ་འཁོར་བྲི་བ་དང་། །ཤེས་ནས་སློབ་དཔོན་གྱིས་ནི་དགེ་དང་མི་དགེའི་འབྲས་སྐྱད་ཞི་བ་ལ་སོགས་མཐའ་དག་རབ་ཏུ་བྱ། །ཞེས་བརྗོད། རྗེས་གནང་འདི་ཙམ་གྱིས

ཆོག་ལ། སྤྲོས་པ་ལ་མངོན་པར་དགའ་ན། ཡི་གེ་སྙིང་པ་མང་པོ་ཞིག་ལ་ཡོད་པ་བཞིན་དུ། ལག་ལེན་ལ་ཡང་བྱེད་པ་མང་དུ་ཡོད་པ་ལྟར། དབང་བདུན་ནང་གི་རྗེས་གནང་དག་པ་བརྗོད་པ་པོར་བ་དེ་བྱས་ནས། ཐུགས་དང་། མིག་ཐུར་དང་། མེ་ལོང་དང་། མདའ་གཞུ་རྣམས་བྱིས་འཇུག་སློབ་མ་ལ་བསྐུར་བའི་སྐབས་སུ་བཤད་པ་བཞིན་དང་། ཆོས་བཤད་ཀྱི་རྗེས་གནང་བདག་འཇུག་གི་སྐབས་ལྟར་བྱེད་པའང་ཡོད་མོད་ཀྱི་ངེས་པར་དགོས་པ་ནི་མ་ཡིན་ལ། རྡོ་རྗེ་སློབ་དཔོན་དུ་སྒྲུབ་པ་ལ་མ་འབྲེལ་བའང་མེད་དོ། །འདིར་ལུང་བསྟན་བྱེད་པ་ནི་ཤེས་བྱེད་ཡང་དག་པ་ཅི་ཡང་མེད་དོ། །དེ་ནས་རྡོ་རྗེ་སློབ་དཔོན་དུ་སྒྲུབ་པའི་བྱ་བ་མཆོག སླར་ཡང་བུམ་དབང་། གསང་དབང་། ཤེས་རབ་ཡེ་ཤེས་ཀྱི་དབང་རྣམས་བདག་འཇུག་གི་སྐབས་སུ་བཤད་པ་བཞིན་དུ་བསྐུར། སླར་ཡང་སྐུ་གསུང་ཐུགས་རྡོ་རྗེ་བྱིན་གྱིས་བརླབ་པའི་དོན་དུ། མཆོད་ཕྱིར་ཐོགས། ཨ་ཨཿཨཾ་ལས་བྱུང་བའི་སྐུ་རྡོ་རྗེ་ཞལ་གསུམ་ནས། ཡུམ་དང་བཅས་པ། དེ་ཞུ་བ་ལས་བྱུང་བའི་མཆོད་ཕྱིར་ཐོགས་སུ་གྱུར། ཨོཾ་ཨ་ཨཱཿཨཾ་སརྦ་སྭཱ་ར་ཨེ་ཀ་ཧྲི་སྭཱ་ར་སྭ་བྷཱ་ཝ་བཛྲ་ཡཱ་ཀྙཱ་པ་བྲཱི་ཏ། སྐན་དྷེ་ཧཱུཾ་ཧཱུཾ་ཕཊ་ཕཊ། དཔལ་ལྡན་སྐུ་ཡི་རྡོ་རྗེ་འཛིན། །སོགས་ཤ་ལོ་ཀ་གཉིས་བརྗོད་ལ། ཨོཾ་སརྦ་ཏ་ཐཱ་ག་ཏ་ཀཱ་ཡ་བཛྲ་སྭ་བྷཱ་ཝ་ཨཱཏྨ་ཀོ྅ཧཾ། གསུང་གི་དོན་དུ་མེ་ཏོག་གང་ལ་ཐོག་པའི་ལྷའི་ཕྱག་མཚན་གྱིས་དབང་བསྐུར་བར་བཤད་ཀྱང་། ངོས་ཟིན་པ་དཀའ་ན་རིགས་དྲུག་གི་ཕྱག་མཚན། ཨ་ཨི་རི་ཨུ་ལི་ཨཾ་ཞེས་པ་རྣམས་ལས་བྱུང་བའི་གསུང་རྡོ་རྗེ་ཞལ་གསུམ་ནས། ཡུམ་དང་བཅས་པ། དེ་ཞུ་བ་ལས་རིགས་དྲུག་གི་ཕྱག་མཚན་དུ་གྱུར། ཨོཾ་ཨ་ཨཱ་ཨི་ཨཱི་རི་རཱི་ཨུ་ཨཱུ་ལི་ལཱི་ཨཾ་ཨཿསྭཱཧཱ། དཔལ་ལྡན་གསུང་གི་རྡོ་རྗེ་འཛིན། །སོགས། ཨོཾ་སརྦ་ཏ་ཐཱ་ག་ཏ་བཱཀ་བཛྲ་སོགས་བརྗོད། དར་དཔྱངས་ཨཾ་ཡིག་ལས་དང་། ཅོད་པན་ཧཾ་ཡིག་ལས་བྱུང་བའི་ཐུགས་རྡོ་རྗེ་ཞལ་གསུམ་ནས། ཡུམ་དང་བཅས་པ། དེ་ཞུ

བ་ལས་བྱུང་བའི་དར་དཔྱངས་དང་ཅོད་པན་དུ་གྱུར། ཨོཾ་ཨཾ་ཨརྡྷཱ་ནཱ་རཱི་ཤྭ་ར་
བཛྲ་ཙཎྜ་བཛྲ་པཱཎ་ཨཱཏྨཀེ་ཧཱུཾ་ཧཱུཾ་ཕཊ་ཕཊ། ཨོཾ་ཧཾ་པཉྩ་ཨཱ་ཀཱ་ར་སོགས་གོང་བཞིན་
བརྗོད། དཔལ་ལྡན་ཐུགས་ཀྱི་རྡོ་རྗེ་འཛིན། །སོགས་དང་། ཙིཏྟ་བཛྲ། དེ་ནས་སློབ་
དཔོན་གྱིས། ཚངས་པ་སྐུ་ཡི་རྡོ་རྗེ་འཛིན། །གསུང་གི་རྡོ་རྗེ་དབང་ཕྱུག་ཆེ། །
རྒྱལ་པོ་ཐུགས་ཀྱི་རྡོ་རྗེ་འཛིན། །དེ་ཉིད་ཁྱབ་འཇུག་རྫུ་འཕྲུལ་ཆེ། །རྡོ་རྗེ་
སློབ་དཔོན་ཁྱོད་ཉིད་དོ། །གཙུག་ཕུད་ཕུད་བུ་ལྟང་ལོ་ཅན། །རལ་པ་མུཎྜ་
ཅོད་པན་ཐོགས། །གདོང་ལྔ་གཙུག་ཕུད་ལྔ་དང་ལྡན། ཟུར་ཕུད་ལྔ་པ་མི་ཏོག་
ཐོད། །ཅེས་བརྗོད་ལ་མཆོད་པ་བཅུ་གཉིས་ཀྱིས་མཆོད། ཨོཾ་སུ་པྲ་ཏིཥྛ་བཛྲ་ཡེ་སྭཱ་ཧཱ།
ཞེས་མེ་ཏོག་གཏོར་ལ་བརྟན་བཞུགས་བྱ། འདིར་སྟོན་པ་པོའི་དབང་ལ་མངོན་པར་དབང་བསྐུར་
བའི་དགེ་སློང་ངམ། དགེ་ཚུལ་ལམ། ཁྱིམ་པས་གཡོགས་ལ་སོགས་པའི་ཆོས་དང་། ཁྱིམ་པའི་
ཆོས་མི་བྱའོ། །གལ་ཏེ་རལ་གྲི་དང་། སྟག་ཚ་དང་། ཚོང་ལ་སོགས་པ་བྱེད་ན། དེའི་བཀའ་
བཅག་པར་འགྱུར་ཞིང་། བཀའ་བཅག་པ་ལས་མནར་མེད་པ་འགྲོ་བར་འགྱུར་ཏེ། སློབ་དཔོན་
གྱི་ཆོས་རྣམ་པར་བཞག་པའི་ཕྱིར་རོ། །ཕན་ཡོན་ནི། འདིར་རྒྱུད་ཀྱི་རྒྱལ་པོ་དུས་ཀྱི་འཁོར་ལོའི་
དཀྱིལ་འཁོར་དུ་དབང་བསྐུར་བས་ནི། དཀྱིལ་འཁོར་ཐམས་ཅད་དུ་དབང་བསྐུར་བ་སྟེ། མུ་
སྟེགས་པ་རྣམས་ཀྱི་ལྷ་དང་ལྷ་མོ་ཁྱབ་འཇུག་དང་དྲག་པོ་ལ་སོགས་པ་དང་། ཙར་ཙི་ཀ་ལ་
སོགས་པ་རྣམ་པར་སྤྲུངས་པ་རྣམས་ཀྱི་དཀྱིལ་འཁོར་ཡང་སྒྲུབ་པའོ། །རྣལ་འབྱོར་མ་དང་རྣལ་
འབྱོར་གྱི་རྒྱུད་ཐམས་ཅད་དུ་དབང་བསྐུར་བར་འགྱུར་ཞིང་། རྒྱུད་ཐམས་ཅད་ཀྱི་སྟོན་པ་པོ་དང་།
སྔགས་ཐམས་ཅད་ཀྱི་རྗེས་སུ་གནང་བ་པོ་དང་། དངོས་གྲུབ་ཐམས་ཅད་ཀྱི་སྒྲུབ་པ་པོ་སྟེ། དུས་
ཀྱི་འཁོར་ལོའི་རྒྱུད་སྟོན་པ་པོ་རྡོ་རྗེ་སློབ་དཔོན་ནི། བཅོམ་ལྡན་འདས་འཇམ་དཔལ་ཇི་ལྟ་བ་
དང་། དུས་ཀྱི་འཁོར་ལོ་དང་པོའི་སངས་རྒྱས་ཇི་ལྟ་བ་དེ་བཞིན་དུ་ཐར་པ་དོན་དུ་གཉེར་བ་

རྣམས་ཀྱིས་བལྟ་བར་བྱའོ། །དེ་ནས་དབུགས་དབྱུང་བ་ནི། སློབ་མའི་སྙིང་དུ་གདུགས་བཟུང་ལ་ཐལ་མོ་སྦྱར། བསྐོར་བ་བྱས་ཤར་སྒོ་ནས་བླ་མ་དང་ལྷ་ལ་འབུལ་བར་བསམ་ཞིང་། སྔགས་དང་རྒྱུད་རྣམས་འཛིན་འགྱུར་པའི། །སློབ་མ་འདི་ནི་འབུལ་བ་ལགས། །སྔགས་དང་རྒྱུད་རྣམས་འཛིན་གྱུར་པར། །སངས་རྒྱས་བྱང་ཆུབ་སེམས་དཔའ་དང་། །ལྷ་རྣམས་ཀུན་གྱིས་མཐུན་པར་གསུངས། །སེམས་ཅན་རྣམས་ལ་སྙིང་བརྩེ་བས། །དཀྱིལ་འཁོར་ཆོ་ག་བཞིན་དུ་བྲི། ཁྱོད་ཀྱིས་ནན་ཏན་སྐྱེད་ནས་སུ། །སྒྲུབ་པ་པོ་རྣམས་སྔགས་ལ་སྦྱོར། །སྔགས་བཤད་ཚུལ་གྱི་ཆོ་ག་ཡིས། །སྐྱེ་བོ་རྣམས་ལ་རྟག་ཏུ་ཤོད། །དེ་ལྟར་བྱས་ན་སངས་རྒྱས་ལ། །ཕན་བཏགས་དྲིན་དུ་གཟོ་ཞེས་བྱ། །རྡོ་རྗེ་འཛིན་པ་དེ་ཀུན་ཡང་། །ཁྱེད་ལ་རྟག་ཏུ་བསྲུང་བར་མཛད། །ཅེས་སོ། །དེ་ནས་སློབ་མ་དབང་བསྐུར་བའི་སྐབས་སུ་བཤད་པ་བཞིན། མཆོག་ཏུ་གསང་བའི་དཀྱིལ་འཁོར་འདིར། །ཞེས་སོགས་གཟེངས་བསྟོད་རྒྱས་པ་བྱ། གཙོ་བོས་ཧཱུྃ་ལྟར་སོགས། མཇལ་ཕྱལ། དེང་ནས་བརྩམས་ཏེ་སོགས་བརྗོད་དོ། །དེ་ལ་ཕྱག་རྒྱ་དྲུག་གི་ཚོགས་བཅད་དང་། དབང་བདུན་གྱི་ནང་གི་རྗེས་གནང་འདོགས་བཅས་རྣམས་དང་། རྡོ་རྗེ་གསུམ་གྱི་ཚིགས་བཅད་གསོལ་གདབ། ང་རྒྱལ་བཟུང་བ་རྣམས་དང་། དབུགས་དབྱུང་དང་གཟེངས་བསྟོད་རྣམས་བོར་ཀྱང་། ཆོ་ག་ཆད་པའི་ཉེས་པར་མི་འགྱུར་ལ། ཕྱག་རྒྱ་དྲུག་བརྟུལ་ཞུགས་ཀྱི་དབང་གི་དོད་ཡིན་པའི། དགེ་སློང་རྡོ་རྗེ་འཛིན་པ་ལ་བརྟུལ་ཞུགས་ཀྱི་དབང་ལོགས་སུ་བསྐུར་བ་མི་དགོས་ཀྱང་། རྡོ་རྗེ་སོར་གདུབ་ཀྱི་དབང་འདི་ཉིད་གཞན་ལ་སྦྱིན་པའི་དོན་དུ་ཐོབ་ན་བཟང་བའི་ཕྱིར། འདི་ཡང་བྱེད་པ་ཉིད་ལེགས་སོ། །

རྒྱས་པར་ན་ལྷ་སྐྱེད་པ་ཐམས་ཅད་ལ་གནས་གཞི་བྱིན་གྱིས་རླབས་པ་དང་། ཡེ་ཤེས་པ་སྤྱན་འདྲེན། དབང་བསྐུར་རྒྱས་གདབ། མཆོད་པ་བྱེད་པ་སོགས་དང་། སྐུ་གསུང་ཐུགས་རྡོ་རྗེར

བྱེད་པའི་སྐབས། དབང་རྫས་བྱིན་མ་ཐག་ཏུ། ལས་རྒྱལ་མཆོག་གི་སྐབས་བཞིན་རྡོ་རྗེ་གསུམ་བྱིན་རླབས་ཤིང་། དབང་བསྐུར་བའི་དམིགས་པ་འབོགས་པ་ཡང་ཡོད་དེ། རྒྱས་པའི་ལུགས་ཡིན་པས། སྤྲོ་ན་དེ་ལྟར་བྱ་བ་མི་འགལ་ལ། བསྡུ་ན་དབང་རྫས་རྣམས་ས་བོན་དེ་དང་དེ་ལ་མ་བྱུང་བ། ལྷ་སོ་སོའི་ངོ་བོར་མོས་པ་ཙམ་གྱིས་ཀྱང་གོ་ཆོད་པ་ནི་ཡིན་ནོ། །རྡོ་རྗེ་འཛིན་པ་རིགས་གསུམ་ལས། དགེ་སློང་ལ་དབང་སྐྱེགས། ཟླ་བ་ལྔའི་རེ་ཁ་འདོམ་གང་གྲུ་བཞི་པའི་དབུས་སུ་ཤིང་སྟན་རྒྱུར་གྲུ་དོ་བ་དབུས་སུ་པདྨ་འདབ་བརྒྱད། ཚོན་སྣ་ལྔས་བྲིས་པ་དང་། དགེ་ཚུལ་ལ་རེ་ཁ་གྲུ་དོ་བ་དང་། པདྨ་བྲིས་པའི་ཤིང་སྟན་དང་། ཁྱིམ་པ་ལ་རྩ་བ་གསུམ་གྱི་རེ་ཁ་ཁྲུ་གང་བའི་དབུས་སུ། སྟན་ནང་ཚངས་ཅན་ཞལ་པ་ཞིག་འགོད་པར་བཤད། དགེ་ཚུལ་ལ་བུ་མོ་བཞིས་བུམ་པ་བཞི་དང་། གཞོན་ནུ་མ་གཉིས་གོང་བཞིན་ཏེ། དབང་ཡང་ཆུ་དང་དར་དཔྱངས་ཀྱི་དབང་བསྐུར་ཞིང་། ཕྱག་རྒྱ་བཅིང་བ་མན་ཆད་སྔར་དང་འདྲའོ། ཁྱིམ་པ་ལ་ནི་བུ་མོ་གཅིག་གིས་བུམ་པ་དང་། གཞོན་ནུ་མ་གཅིག་གིས་རྣམ་པར་རྒྱལ་བ་བཟུང་ཞིང་། ཆུ་དབང་དང་། བརྟུལ་ཞུགས་ཀྱི་དབང་ཙམ་སྦྱིན། རྗེས་གནང་མན་ཆད་འདྲའོ། །དགེ་ཚུལ་དང་ཁྱིམ་པ་གཉིས་ལ། གང་གིས་དུར་སྒྲིག་ཞེས་སོགས་ཤོ་ལོ་ཀ་གཅིག་པོ་དེ་མི་བརྗོད་པར་བཤད་ཅིང་། དེ་རྣམས་ལག་ལེན་ལ་ཡང་ཡོད་མོད། ལྷག་པར་མོས་པའི་དབང་ལས་མཐའ་གཅིག་ཏུ་ངེས་པ་ཡང་མེད་པར་མཛོད་དོ། །གཞན་དང་ཐུན་མོང་མ་ཡིན་པས། བདག་པོའི་དབང་བསྐུར་བཤད་པ་ལས། དགེ་བ་ཐུང་ཟད་གང་ཐོབ་དེས། །འགྲོ་ཀུན་རྒྱལ་བའི་བདག་པོར་ཤོག །

ད་ནི་བདག་པོ་ཆེན་པོའི་དབང་བསྐུར་བ་བཤད་པར་བྱ་སྟེ། མཎྜལ་ལ་སོགས་པ་སྔོན་དུ་སོང་བས། རིག་མ་བཙུ་དངོས་སུ་སྟར་བའམ། ཡིད་ཀྱི་ཡུལ་དུ་གསལ་བཏབ་ནས། སློབ་མ་ཁྱིམ་པ་ཡིན་ན་རང་རིགས་ཀྱི་རིག་མ་བཙུ་སློབ་དཔོན་ལ་འབུལ། སློབ་མ་རབ་ཏུ་བྱུང་བ་ཡིན་ན། དེ་

ལ་སློབ་དཔོན་གྱིས་དབང་གི་དོན་དུ་གཞན་རིགས་ཀྱིས་རིག་མ་བཅུ་སྦྱིན་པར་བྱ་བ་སྟེ། ཚ་མོ་དང་ནི་བུ་མོ་དང་། །སྲིང་མོ་དེ་བཞིན་སྐྱེད་བྱེད་མ། །དེ་བཞིན་ཆུང་མའི་མ་དང་ནི། །དེ་བཞིན་ཞང་པོའི་བུད་མེད་དང་། །ཕ་ཡི་སྤུན་ཟླའི་ཆུང་མ་དང་། དེ་བཞིན་ཕ་ཡི་སྲིང་མོ་དང་། །རང་གི་མ་ཡི་སྤུན་ཟླ་ཉིད། །རང་གི་ཆུང་མ་མཆོག་གཟུགས་ཅན། །སྒྲོལ་མ་ལ་སོགས་ཆོས་ཁམས་མཐར། །རང་རིགས་ལས་སྐྱེས་རིག་མ་བཅུ། །ཐར་པ་འདོད་པས་ཁྱིམ་པ་ཡིས། །དབང་གི་དུས་སུ་རབ་དབུལ་བྱ། །རིག་མ་འདི་རྣམས་རིགས་སྲུང་ཕྱིར། །གལ་ཏེ་བླ་མར་མི་འབུལ་ན། །དེ་ཚེ་ཁྱིམ་ན་གནས་པ་ལ། །གཞན་གྱི་དབང་བསྐུར་སྦྱིན་མི་བྱ།། དགེ་སློང་དགེ་ཚུལ་རྣམས་ལ་ནི། །དཀྱིལ་འཁོར་དུ་ནི་དབང་བསྐུར་བའི། ། དམངས་རིགས་སྐྱེས་སོགས་གཞན་དག་གིས། །བླ་མས་སྦྱིན་བྱ་མི་ཡི་བདག། ལྷུང་སོགས་རིམ་པས་དམངས་རིགས་མོ། །རྒྱལ་རིགས་དེ་བཞིན་བྲམ་ཟེ་མོ།། རྗེ་མོ་གཡུང་མོ་ཤ་པ་མོ། །གར་མ་དེ་བཞིན་ཚོས་མཁན་མོ། །ཀོ་ལྤགས་བྱེད་མ་གདོལ་མོ་ནི། །ཆོས་ཁམས་མཐར་སྐྱེས་མ་སྟེ་བཅུ། །རིག་མ་ཆེན་མོར་ཡང་དག་བརྗོད། །ཡོངས་སྤྱོད་གྲོལ་འབྲས་རབ་ཏུ་སྟེར། །དེ་དག་ཀྱང་ཕ་རོལ་ཏུ་ཕྱིན་པ་བཅུ་དང་། དབང་བཅུ་དང་། ས་བཅུ་དང་། སྟོབས་བཅུ་རྣམས་རྣམ་པར་དག་པར་འགྱུར་རོ། །སངས་རྒྱས་རྣམ་པར་སྣང་མཛད་ཆེ། །ཐུབ་པ་ཆེན་པོ་ཐུབ་ཆེན་ལྡན། །གསང་སྔགས་ཚུལ་ཆེན་ལས་བྱུང་བ། །གསང་སྔགས་ཚུལ་ཅན་བདག་ཉིད་ཅན། །ཕ་རོལ་ཕྱིན་བཅུ་ཐོབ་པ་སྟེ། །ཕ་རོལ་ཕྱིན་པ་བཅུ་ལ་གནས། །ཕ་རོལ་ཕྱིན་བཅུ་དག་པ་སྟེ། །ཕ་རོལ་ཕྱིན་པ་བཅུ་ཡི་ཚུལ།། མགོན་པོ་ས་བཅུའི་དབང་ཕྱུག་སྟེ། །ས་བཅུ་ལ་ནི་གནས་པ་པོ། །ཤེས་བཅུ

རྣམ་དག་བདག་ཉིད་ཅན། །ཤེས་བཅུ་རྣམ་དག་འཆང་བ་པོ། །རྣམ་པ་བཅུ་པོ་དོན་བཅུའི་དོན། །ཐུབ་དབང་སྟོབས་བཅུ་ཁྱབ་པའི་བདག །ཤེས་བཅུ་རྣམ་དག་འཆང་བ་པོ། །རྣམ་པ་བཅུ་པོ་དོན་བཅུའི་དོན། །ཐུབ་དབང་སྟོབས་བཅུ་ཁྱབ་པའི་བདག །ཀུན་གྱི་དོན་ནི་མ་ལུས་བྱེད། །རྣམ་བཅུ་དབང་ལྡན་ཆེ་བ་པོ། །ཞེས་བརྗོད། དེ་ནས་སློབ་མས། གསོལ་བ་གདབ་པ་ནི། ཀྱཻ། བཅོམ་ལྡན་འདས་ཕ་རོལ་ཏུ་ཕྱིན་པ་ཐམས་ཅད་ཐོབ་པ། ད་ནི་བདག་གིས་ཅི་ཞིག་བགྱི། །ཞེས་སོ། །དེ་ལ་སློབ་དཔོན་གྱིས་འདི་སྐད་ཅེས། བཅུ་ཡིས་ནང་ནས། རང་གི་རྩུང་མ་དེ་བཟུང་ནས། དེ་དང་ལྷན་ཅིག་ཏུ་བདག་ལ་གསོལ་བ་གདབ་པར་གྱིས་ཤིག དེ་ཡང་ཁྱིམ་པས་རང་རིགས་ལོ་ཉི་ཤུ་མ་དང་། རབ་བྱུང་ལ་ནི་གཏུམ་མོ་མཐར་སྐྱེས་ལོ་ཉི་ཤུ་མ་ཆོས་ཁམས་ཧོ་རྗེ་མ་སྟོན་མོར་གྱུར་པ་རྩུང་མར་བསམ་པར་བྱའོ། །དེ་དང་ལྷན་ཅིག་ཏུ་སློབ་དཔོན་ལ་མཎྜལ་ཕུལ་ནས། གསོལ་བ་གདབ་པར་བྱ་སྟེ། ཁྱེད་ཀྱི་སྐུ་ལ་ཤ་ཁྲག་དང་། །བཤད་གཅི་ཤུ་ཀྲ་མ་མཆིས་ཤིང་། །བཅོ་བརྒྱད་ཁམས་ཀུང་མི་མངའ་བ། །ཧོ་རྗེའི་སྐུ་ལ་ཕྱག་འཚལ་བསྟོད། །སྒྲིབ་པ་ཐམས་ཅད་བཅོམ་པ་ཡི། །སོགས་ལན་གསུམ། རྩུང་མའི་མའམ་གཡུང་མོ་ལོ་བཅོ་ལྔ་མ་སྒྲ་ཧོ་རྗེ་མ་ལྷང་ཁུར་གྱུར་པ། རྒྱན་བཀྲོལ་ཞིང་ཕྱོགས་ཀྱི་གོས་ཅན་དུ་བྱས་ཏེ། ལྷ་མོ་དཀར་སྐྱེར་སོགས་ཀྱིས་སློབ་མ་ལ་གཏད། དེས་ཀུང་སློབ་མ་ལ་འབྱུད་པར་གྱུར། སློབ་མ་དུས་ཀྱི་འཁོར་ལོར་གྱུར་པ་ལ། སྒྲ་ཧོ་རྗེ་མ་ལྷང་ཁུས་གཡོན་ཕྱོགས་ནས་འབྱུད་པ་དང་། དེ་བཞིན་དུ་ཤར་དུ་ལོ་བཅུ་གཅིག་མ་སྒྲོལ་མ་ནག་མོ། ལྷོར་ལོ་བཅུ་གཉིས་མ་གོས་དཀར་མོ་དམར་མོ། བྱང་དུ་ལོ་བཅུ་གསུམ་མ་མཱ་མ་ཀཱི་དཀར་མོ། ནུབ་ཏུ་ལོ་བཅུ་བཞི་མ་སྤྱན་མ

སེར་མོ། ཤར་ལྷོར་ལོ་བཅུ་དྲུག་མ་རེག་བྱ་རྡོ་རྗེ་མ་ནག་མོ། ལྷོ་ནུབ་ཏུ་ལོ་བཅུ་བདུན་མ་རོ་རྡོ་རྗེ་མ་དམར་མོ། བྱང་ཤར་དུ་ལོ་བཅོ་བརྒྱད་མ་གཟུགས་རྡོ་རྗེ་མ་དཀར་མོ། ནུབ་བྱང་དུ་ལོ་བཅུ་དགུ་མ་དྲི་རྡོ་རྗེ་མ་སེར་མོ། རྣལ་འབྱོར་མའི་འཁོར་ལོ་རིག་མ་དགུ་པོ་ཐམས་ཅད་གཅེར་མོ་སྐྲ་གྲོལ་བ། ཕྱག་ན་གྲི་གུག་དང་ཐོད་པ་ཐོགས་པའོ། །དེ་ནས་རིག་མ་དགུ་པོ་རྣམས་རིམ་པ་བཞིན་ཐམས་ཅད་ཀྱིས་འབྲུད་པ་ལས་བྱུང་བའི་བདེ་བ་ཉམས་སུ་བསྙར་བར་བྱས། སླར་ཡང་གོང་བཞིན་བདག་པོའི་དབང་གི་སྐབས་སུ་བསྟན་པ་ལྟར། རིག་མ་བཅུ་ལ་སོགས་པས་བུམ་པ་བཟུང་སྟེ། ཆུ་དབང་བསྐུར། སྟོང་ཉིད་སྙིང་རྗེ་ཁྱོད་བྱིན་རླབས། །ཞེས་པ་ནས། མངོན་སུམ་སངས་རྒྱས་སྲས་ཀྱི་བར་རྗེས་གནང་བྱིན། སླར་ཡང་མཆོད་བྱས་ཏེ། །ཨོཾ་ཨོཾ་སོགས་བུམ་དབང་གི་གསོལ་གདབ་བྱ། རིག་མ་ཞུན་མའི་གསེར་དང་མཚུངས་ཤིང་། རྒྱན་ཐམས་ཅད་དང་ལྡན་པའི་བུ་མོ་མཛེས་མ་ལོ་བཅུ་གཉིས་ནས། ཉི་ཤུས་མཐར་ཐུག་པ་རྟུལ་དང་ལྡན་པ་རྣམས་ལ་སློབ་དཔོན་གྱིས་འབྲུད་པར་བྱས་ཤིང་། དེའི་འོག་ཏུ་སློབ་མ་ལ་སླར་ཡང་གཏད་དེ། རིམ་གྱི་ནུ་མ་ལ་ལག་པས་རེག་པ་ལས་བྱུང་བ་དང་། སློབ་དཔོན་གྱིས་ཀུང་ལོ་ཉི་ཤུ་མ་ཆོས་ཁམས་རྡོ་རྗེ་མ་ནུ་མ་ཉིད་པར་བྱས་པ་ལ། མཐོང་བའི་ཡུལ་དུ་གྱུར་པ་ལས་ཐོབ་པའི་བདེ་བ་ཉམས་སུ་མྱོང་བ་ནི། འཇིག་རྟེན་ཀུན་རྫོབ་ཀྱི་སོགས་ནས། ང་རྒྱལ་བཟུང་བའི་བར་སློབ་མའི་དབང་དུ་བཤད་པའི་སྐབས་དང་འདྲ་ཏེ་བུམ་དབང་ངོ་། །གསང་དབང་གི་དོན་དུ་མཆོད་ཕུལ། ཨོཾ་ཨཱཿསོགས་ཀྱིས་གསོལ་བ་བཏབ། སློབ་དཔོན་དུས་ཀྱི་འཁོར་ལོ་གསལ་བ་དང་། ཆུང་མའི་མའམ་གཡུང་མོ་སྣྲ་རྡོ་རྗེ་མར་གྱུར་པ། ཡབ་ཡུམ་སྙོམས་པར་ཞུགས་པ་ནས། ཧཱུ་ཧཱིའི་ལམ་ནས་རྒྱུད་དེ་རྡོ་རྗེ་ནོར་བུ་འབྱིན་པ

ན། སློབ་མ་དང་། དེའི་རིག་མ་ཆུང་མའམ། གཏུམ་མོ་ཆོས་ཁམས་རྡོ་རྗེ་མའི་བདག་ཉིད་ཅན། གཉིས་ཀའི་ཁར་རྡོ་རྗེ་ནོར་བུ་བཞག་སྟེ། བྱང་ཆུབ་ཀྱི་སེམས་ཡང་དག་པར་དབབ་ཅིང་། ཤེས་རབ་ཀྱི་ན་ར་ནཱ་སི་ཀ་ལ་གནས་པའི་རྩལ་གྱི་དྭངས་མ་ཡང་རྡོ་རྗེ་ནོར་བུས་ཡང་དག་པར་གཞིབས་པ་སློབ་མའི་ཁར་འཕངས་པར་བྱུར། ཇི་ལྟར་སོགས། ལྷག་མ་སློབ་མ་དབང་བསྐུར་སྐབས་ཀྱི་གསང་དབང་དང་འདྲའོ། །མཚུལ་དང་། ཨོཾ་ཧཱུཾ་སོགས་ཀྱིས་གསོལ་བ་བཏབ། ཆུང་མའམ་གཏུམ་མོ་ལོ་ཉི་ཤུ་མ་ཆོས་ཁམས་རྡོ་རྗེ་མའི་བདག་ཉིད་ཅན་དང་། སློབ་དཔོན་དུས་ཀྱི་འཁོར་ལོའི་སྐུར་གྱུར་པ་སྙོམས་པར་ཞུགས་པ་ལས། ལྷན་ཅིག་སྐྱེས་པའི་དགའ་བ་མངོན་དུ་བྱས་ནས། སླར་ཡང་རིག་མ་དེ་ཉིད་གཏད། འདིར་ནི་ཁྱེད་རྣམས་དབང་པོ་ལགས་ཞེས་པ་ནས། ཨཱནྡྷ་ཀོ་ཊཱི་གི་བར་སློབ་མའི་དབང་གི་ཤེས་རབ་ཡེ་ཤེས་དང་འདྲ། དེའི་འོག་ཏུ་རིག་མ་གཞན་རྣམས་ལ་ཡང་། ཇི་ལྟར་ནུས་པར་གཉིས་སྦྱོར་གྱི་རྗེས་སུ་ཆགས་པ་བརྩམ་པར་བྱ་སྟེ། མཚན་མོ་ཕྱེད་ནས་ཇི་སྲིད་དུ་ཆུ་ཚོད་གཉིས་ཀྱི་རྗེས་ལ་ཉི་མ་འཆར་བ་དེ་སྲིད་དུའོ། །དེ་ལྟ་བུའི་སྦྱོར་བ་ལས་བྱུང་བའི་ཞེས་པ་ནས། ཕྱི་རོལ་རང་ལྟེས་བླངས། ཞེས་པའི་བར་ཡང་སློབ་མའི་དབང་གི་སྐབས་དང་འདྲ་སྟེ་ཤེས་རབ་ཡེ་ཤེས་སོ། །དབང་གི་རབ་བྱེད་དང་དབང་བཞི་པ་ལ་ནི། ཚིག་ཏུ་བརྗོད་པའི་རིམ་པ། སློབ་མའི་དབང་གི་ཚོ་གར་བཤད་པ་ཁོ་ན་ཡིན་ལ། དབང་བཞི་པ་དངོས་དང་། ང་རྒྱལ་འཛིན་པའི་སྟགས་ཀྱི་བར་དུ། འཇིག་རྟེན་གསུམ་ན་གཞོན་ལུས་གཅིག །གནས་བརྟན་ཆེན་པོ་སྐྱེ་དགུའི་བདག །སུམ་ཅུ་རྩ་གཉིས་མཚན་འཆང་བ། །ཕྱག་གྱ་འཇིག་རྟེན་གསུམ་ན་མཛེས། །འཇིག་རྟེན་ཤེས་ལེགས་སློབ་དཔོན་ཏེ། །ཞེས་དང་། ཕྱིར་མི་ལྡོག་པ་ཕྱིར་མི་འོང་། །འདྲེན་པ་རང་རྒྱལ་བསེ་རུའི་

ཚུལ། །ངེས་འབྱུང་སྣ་ཚོགས་ལས་བྱུང་བ། །འབྱུང་བ་ཆེན་པོ་རྒྱ་གཅིག་པུ། །
དགེ་སློང་དགྲ་བཅོམ་ཟག་པ་ཟད། །འདོད་ཆགས་བྲལ་བས་དབང་པོ་ཐུལ།།
བདེ་བ་བརྙེས་པས་འཇིགས་མེད་ཐོབ། བསིལ་བར་གྱུར་བས་རྙོག་པ་མེད། །
མགོ་ཟླུམ་བརྟུལ་ཞུགས་ཆེན་པོ་འཆང་། །ཚངས་པར་སྤྱོད་པ་བརྟུལ་ཞུགས་
མཆོག །དཀའ་ཐུབ་མཐར་ཕྱིན་དཀའ་ཐུབ་ཆེ། །གཙང་གནས་དམ་པ་གཽ་ཏ་
མ། །བྲམ་ཟེ་ཚངས་པ་ཚངས་པ་ཤེས། །མྱ་ངན་འདས་པ་ཚངས་པ་ཐོབ། །
གྲོལ་བ་ཐར་པ་རྣམ་གྲོལ་ལུས། །རྣམ་གྲོལ་ཞི་བ་ཞི་བ་ཉིད། །ཅེས་བརྗོད།
འདིའི་ཚོ་ག་ནི་སྔ་མ་དང་འདྲ་བ་ཤས་ཆེ་ཡང་། དབང་གི་ཡེ་ཤེས་རྟོགས་ཚུལ་གྱི་ཁྱད་པར་ནི་
ཆེས་ལྷག་པ་ཡིན་ནོ། །མཇུག་ཏུ། དུས་འདི་ནས་ནི་བཟུང་ནས་སུ། །ཞེས་སོགས་དང་།
རལ་གྲི་དང་ནི་སོགས་ཀྱང་བརྗོད་པའི་ལག་ལེན་ཡོད་པ་ལྟར་བྱ་སྟེ། བདག་པོ་ཆེན་པོའི་
དབང་གི་རིམ་པའོ། །བདག་པོ་ཆེན་པོའི་དབང་འདི་སློབ་དཔོན་དང་སློབ་མ་གཉིས་ཀ་གྲུབ་
པའམ་རྣལ་འབྱོར་པའི་གནས་ཐོབ་པའམ། མ་ཐོབ་ཀྱང་སྐལ་བ་མཆོག་ལྷག་པར་མོས་པ་བརྟན་
པོ་ཁོ་ནས་བྱ་བ་ཡིན་ཀྱང་། དེང་སང་དུས་ཀྱི་མཐའ་འདི་ལྟ་བུ་ལ། གྲུབ་པ་དང་རྣལ་འབྱོར་མའི་
དཔོན་སློབ་དགོན་ཅིང་། ཡོད་ཀྱང་མངོན་ཤེས་མེད་པའི་ཕྱིར་ན་ངོ་མི་ཤེས་པ་དང་། ཟབ་མོའི་
དབང་གི་རྣམ་པ་ལམ་དུ་བྱེད་པ་ཡང་རྒྱུན་ཆད་དུ་ཕངས་པ་ཡིན་པས། ཐ་ན་ཡང་ཧིང་ངེ་འཛིན་གྱི་
དབང་གི་ཚུལ་དུ་ཞེས་ཀྱང་ཐོབ་པར་བྱའོ། །འདི་ནི་ངེས་པར་ཚོགས་ཀྱི་འཁོར་ལོ་དང་རྗེས་སུ་
འབྲེལ་བ་ཡིན་ཏེ། བུམ་དབང་གི་སྔོན་དང་། ཤེས་རབ་ཡེ་ཤེས་ཀྱི་མཐར་ངེས་པར་སྦྱར་རོ། །
སློབ་མའི་དབང་གི་དབང་གོང་མ་དང་། བདག་པོའི་དབང་དང་། བདག་པོ་ཆེན་པོའི་དབང་འདི་
རྣམས་ནི། སློབ་དཔོན་རྫོགས་པའི་རིམ་པའི་ཡེ་ཤེས་ཅན་ནམ། བསྐྱེད་རིམ་ལ་ཙུང་ཟད་བརྟན་
པས་ནི། ཚོགས་ཀྱི་འཁོར་ལོའི་བྱ་བ་ལས་གཞན་པའི་དཀྱིལ་འཁོར་སྒྲུབ་པ་མི་དགོས་ཤིང་།

ལས་དང་པོ་པའི་སློབ་དཔོན་ལ་ཡང་། སློབ་མས་དབང་ཐོབ་པར་འགྱུར་བའི་ཡན་ལག་ཏུ། དེ་དགོས་པ་མ་ཡིན་ཀྱང་། སློབ་དཔོན་ཉིད་ཀྱི་བསོད་ནམས་ཀྱི་ཚོགས་ཀྱི་སླད་དུ་དཀྱིལ་འཁོར་སྒྲུབ་པ་ངེས་པར་བྱ་བ་ཡིན་ལ། དེ་ཡང་དབང་བདུན་སོགས་དང་འབྲེལ་བར་ཕྱི་དཀྱིལ་ཡོད་ནའང་ལེགས་ཤིང་། གཞན་དུ་ན་ཡང་དཀྱིལ་འཁོར་ཡོངས་རྫོགས་སུ་རྫོགས་པའམ་ཐུགས་དཀྱིལ་ཙམ་གྱི་སྒོམ་བཟླས་དང་། སྒྲུབ་ཐབས་སུ་བཤད་པའི་མཎྜལ་མཆོད་ཚོག་མཆོད་གཏོར་རྒྱས་པ་དང་བཅས་པ་དང་། སྤྲོ་ཞིང་ནུས་ན་བླ་མ་དུས་ཀྱི་འཁོར་ལོ་ལས་ཏིང་ངེ་འཛིན་གྱི་སྒོ་ནས་བདག་འཇུག་ཀྱང་བླང་བར་བྱའོ། །འདིར་ཐམས་ཅད་མཁྱེན་པ་ཇོ་ནང་པ་ཆེན་པོའི་བཞེད་པས། ལས་དང་པོ་པའི་སློབ་དཔོན་དང་སློབ་མའི་དབང་གང་ཡིན་ཡང་རུང་སྟེ། དབང་གོང་མ་དང་པོ་གསུམ་ལ་གོང་མ་དང་། བཞི་པ་ལ་གོང་མའི་གོང་མ་ཞེས། གོང་རྐྱང་དང་གོང་ཆེན་གྱི་དབྱེ་བ་དང་། དབང་བཅུ་གཅིག་པོ་དཀྱུས་མ་འདི་སློབ་མའི་དབང་དང་། ཆུ་དང་ཕྱག་རྒྱ་སྦྱིན་པ་སོགས་སྔོན་དུ་འགྲོ་བའི་དབང་གོང་མ་བཞི་ཧཱུྃ་ཧྲཱི་གསུམ་དུ་སྒྲུབ་པ་དང་བཅས་པ་ནི། བདག་པོའི་དབང་དང་། རིག་མ་བཅུ་དང་བཅས་པ་ནི་བདག་པོ་ཆེན་པོའི་དབང་ངོ་། །དེས་ན་ལས་དང་པོ་པའི་གང་ཟག་ལ། ཉན་པའི་དོན་དང་འཆད་པའི་དོན་གྱི་དབང་གོང་མ་རྣམ་པ་གཉིས་དང་། གང་ཟག་མཆོག་ལ་བསྐུར་བའི་དབང་གོང་མ་གཅིག་སྟེ་གསུམ་མོ། །དང་པོ་གཉིས་ཆར་ལ་ཡང་། བུམ་དབང་སོགས་དབང་གསུམ་ནི་འཇིག་རྟེན་པའི་དབང་དང་། བཞི་པ་འཇིག་རྟེན་ལས་འདས་པའི་དབང་ཡིན་པས་གོང་ཆེན་གོང་རྐྱང་གཉིས་གཉིས་དང་། འཇིག་རྟེན་འཇིག་རྟེན་འདས་པ་གཉིས་གཉིས་སོ། །རྗེས་མཐུན་མོས་པ་ལམ་བྱེད་ཙམ་མ་ཡིན་པར་དངོས་ཀྱི་དབང་དུ་བྱས་ན། ཕྱི་མའི་དབང་བཞི་པོ་ཐམས་ཅད་ཀྱང་། འགྱུར་མེད་ཀྱི་གནས་ཐོབ་པའི་ངེས་པས། གོང་མ་ཆེན་པོ་དང་། འཇིག་རྟེན་ལས་འདས་པ་ཁོ་ནའོ། །འདི་ལ་ཆོས་རྒྱལ་ཕྱོགས་ལས་རྣམ་རྒྱལ་གྱིས་ཀྱང་། བདག་པོའི་དབང་ལ་དབང་བཞི་མི་བསྐུར་བ་སོགས་འདྲ་མིན་མཛད་ལ། བུ་སྟོན་ཆེན་པོ་

སོགས་མཁས་པ་ཕྱིས་བྱོན་གཞན་རྣམས་ཀྱི་བཞེད་ཚུལ་དང་ནི་མི་འདྲ་བ་ཤིན་ཏུ་ཆེ་ཞིང་། སྔ་རབས་རྣམས་ལ་ནི། ལུགས་འདི་དང་མཐུན་པ་དང་། ཕལ་ཆེར་མཐུན་པ་དང་། ཕྱིས་བྱོན་གཞན་རྣམས་དང་ཕལ་ཆེར་མཐུན་པ་དང་། གཉིས་ཀ་དང་མི་མཐུན་པའི་འདོད་ཚུལ་ཏེ། མི་འདྲ་བ་ཤིན་ཏུ་མང་པོར་མཐོང་ངོ་། །འོན་ཀྱང་དྲི་མ་མེད་པའི་འོད་ཀྱི་དགོངས་དོན་ནི་སྔར་བཤད་པ་ཁོ་ནར་གསལ་ལ། ཁོ་བོ་རང་ཉིད་ཀྱི་བློ་གྲོས་ཀྱི་ནུས་པའི་སྟོབས་ལས་ཆ་ཤས་ཙམ་ཡང་རྟོགས་པ་མ་ཡིན་མོད་ཀྱི། དཀྱིལ་འཁོར་གྱི་ཆོ་ག་ཡེ་ཤེས་རྒྱ་མཚོ་མན་ངག་དང་བཅས་པའི་ལྡེ་མིག་གིས། རྒྱུད་འགྲེལ་ཆེན་པོའི་ངེས་གསང་གི་སྒོ་རྣམ་པར་ཕྱེ་བ་ལས། བདག་ལྟ་བུས་ཀྱང་ངེས་པ་ཐོབ་སྟེ། རྒྱ་མཚན་མང་པོ་བཤད་དུ་ཡོད་པ་ནི། འདིར་བྲིས་ན་ཡིག་གེ་མང་བར་འགྱུར་བའི་གཞན་དུ་བཤད་པར་འདོད་དོ། །ཟབ་མོའི་དབང་བསྐུར་མཐར་ཐུག་པའི། །ཆོ་ག་དག་གསལ་འཕྲེར་བདེ་བ། །ཀུན་མཁྱེན་ཆེན་པོའི་དགོངས་པ་བཞིན། །ཏཱ་ར་ནཱ་ཐས་བཀོད་པ་ཡིན། །འདི་ལས་དགེ་བ་ཅི་ཐོབ་པ། །དེས་ནི་སེམས་ཅན་མ་ལུས་ཀུན། །རྟག་བརྟན་ཞི་བ་གཡུང་དྲུང་སྐུ། །གདོད་ནས་གནས་པ་མངོན་འགྱུར་ཤོག །རྡོ་རྗེ་སློབ་དཔོན་གྱི་དབང་གི་ཆོ་ག་ཡེ་ཤེས་རྒྱ་མཚོའི་དགོངས་དོན་ཞེས་བྱ་བ་འདི་ཡང་། རྒྱལ་ཁམས་པ་ཏཱ་ར་ནཱ་ཐས་རང་ལོ་སོ་བརྒྱད་པ་ལ། ནགས་རྒྱལ་གྱི་དབེན་གནས་ཇོ་མོ་ནང་གི་དམ་ཆོས་གླིང་དུ་སྦྱར་བའོ།། །།མངྒ་ལཾ།

སྭསྟི། བླ་ན་མེད་པའི་དབང་གི་ཆོ་ག་འདི། །རྒྱལ་བའི་རིགས་འབྱུངས་མི་བདག་ཆེན་པོ་ཡིས། །དད་དང་ལྷག་བསམ་དཀར་བས་བཀའ་སྩལ་ཏེ། །བཀྲོས་ཀྱི་རིག་བྱེད་མཁས་པའི་ཚོགས་རྣམས་ཀྱིས། །པར་དུ་བཞེངས་ནས་ཆོས་གཏེར་རྒྱ་ཆེར་སྤེལ། དགེ་ཚོགས་འདི་ལ་མངོན་དུ་ཕྱོགས་པ་རྣམས། །བསོད་ནམས་ཡེ་ཤེས་རྒྱ་མཚོ་ལས་འབྱུངས་པའི། །དམ་པ་གཉིས་པོ་མངོན་དུ་འགྱུར་བར་ཤོག །མངྒ་ལཾ།

འདིར་འབད་དགེ་བ་རྣམ་པར་དཀར་བའི་མཐུས། །བདག་ལུས་བོར་ཚེ

དཔལ་ལྡན་ཤཱཀྱ་ལས། །རིགས་ལྡན་རྒྱལ་པོའི་འཁོར་དུ་ལེགས་སྐྱེས་ནས། །དུས་འཁོར་བསྟན་ལ་བྱ་བ་བྱེད་པར་ཤོག །ཅེས་པ་འདི་ནི་ཆོས་རྗེ་ཕྱོགས་ལས་རྣམ་རྒྱལ་གྱིས་སྨོན་ལམ་བཏབ་པའོ། །དགེ་བ་འདི་ཡིས་གློ་བུར་དྲི་མའི་ཚོགས། །སྒྲིབ་དང་བྲལ་སེལ་རྩ་དང་ལྡན་ཅིག་ཏུ། །འཇོམས་པར་ནུས་པའི་ཐབས་ཟབ་ལ་བརྟེན་ནས། །གཞན་མཆོག་བདེ་གཤེགས་སྙིང་པོ་མྱུར་ཐོབ་ཤོག །ཅེས་པ་འདི་ནི་ཇོ་ནང་པ་བཞི་ལྡན་གྱིས་སྨོན་ལམ་མཛད་པའོ།། །།

༄༅། །དཔལ་དུས་ཀྱི་འཁོར་ལོའི་དབང་གོང་མའི་ཆོ་ག་བཞུགས།

ན་མཿཤྲཱི་ཀཱ་ལ་ཙཀྲཱ་ཡ། འདིར་ཟབ་ལམ་རྡོ་རྗེ་རྣལ་འབྱོར་གྱི་འཁྲིད་ཀྱི་སྔོན་དུ་ངེས་པར་སྒྲུབ་དགོས་པ། བྱིན་རླབས་ཀྱི་བརྒྱུད་པ་མ་ཉམས་པས། ཏིང་ངེ་འཛིན་ཁྱད་པར་ཅན་བསྐྱེད་པར་བྱེད་པའི་དབང་བསྐུར་བ་མཆོག་དབང་གོང་མ་ཉིད་བསྐུར་བའི་ཚུལ་ནི། ཁྲིས་སྐུ་ལ་སོགས་པའི་མདུན་དུ་མཆོད་པ་རྒྱ་ཆེར་བཤམས། འཇིག་རྟེན་པ་དང་འཇིག་རྟེན་ལས་འདས་པའི་གཏོར་མ་གཉིས་སམ། གཙོ་བོའི་ཟླུམ་གཏོར་གཅིག སྡེ་དྲུག་ལ་ཟླུམ་གཏོར་རམ་ཟུར་གསུམ་རེ་རེ། ཆོས་སྐྱོང་དང་མཁའ་འགྲོ་སྲི་གཏོར་སོགས་བཤམས། བུམ་པ་དུང་ཆོས་གཟུངས་ཐག་རྡོ་རྗེ་སོགས་ཀུང་སྤྱི་དང་མཐུན་པར་འཆལ། སློབ་དཔོན་གྱི་དྲུང་དུ་ནང་མཆོད་རྡོར་དྲིལ་ཅང་ཏེའུ་སོགས་ཚོགས་པར་བྱས་ནས། སྔོན་འགྲོ་གཏོར་མ་ལ་ཆབ་བཏང་། ཐོག་མར་ནང་མཆོག་ལ་དམིགས་ཏེ། ཨོཾ་ཨཱཿཧཱུྃ་ཧཱུཿཕཊ། ཨོཾ་སྭ་བྷཱ་ཝ་ཤུདྡྷཿསརྦ་དྷརྨཱཿསྭ་བྷཱ་ཝ་ཤུདྡྷོ྅ཧཾ། ཨོཾ་ཨཱཿཧཱུྃ་ཧོཿ ཞེས་བྱིན་གྱིས་བརླབས། ཨོཾ་ཨཱཿཧཱུྃ་ཧཱུཿཕཊ། ཨོཾ་སྭ་བྷཱ་ཝ་ཤུདྡྷཿསརྦ་དྷརྨཿསྭ་བྷཱ་ཝ་ཤུདྡྷོ྅ཧཾ། ཨོཾ་ཨོཾ་བཛྲ་ཙཀྲ་སོགས། ཨོཾ་ཨཱཿབཛྲ་སུཁ་སོགས་དང་། ཨོཾ་ཧཱུྃ་བཛྲ་ཨ་ན་ལ་སོགས་དང་། ཨོཾ་ཧོཿསརྦ་དྷརྨ་སོགས་སྔགས་ཚན་བཞིས་བྱིན་གྱིས་རླབས། ཨོཾ་ཕེ་བཛྲ་ཨཱ་རལླི་ཧོ། ཛཿཧཱུྃ་བཾ་ཧོཿ བཛྲ་ཌཱ་ཀི་ནཱི་ས་མ་ཡ་སྟྭཾ། དྲྀ་ཤྱ་ཧོ། ཨོཾ་ཁ་ཁ། ཁཱ་ཧི་ཁཱ་ཧི། སརྦ་ཡཀྵ་རཱཀྵ་ས། བྷཱུ་ཏ་པྲེ་ཏ་པི་ཤཱ་ཙ། ཨུན་མད་ད། ཨ་པ་སྨཱ་ར། ཌཱ་ཀ་ཌཱ་ཀི། ཙྪ་ད་ཡ། ཨི་དཾ་བ་ལིཾ། གྲྀཧྞ་ཏུ། ས་མ་ཡ་རཀྵནྟུ། མ་མ་སརྦ་སིདྡྷི་མྨེ་པྲ་ཡཙྪནྟུ། ཡ་ཐེ་བཾ། ཡ་ཐེཥྚཾ། བྷུ་ཛ་ཐ། ཛི་གྷྲ་ཐ། པི་བ་ཐ། མ་ཏི་ཀྲ་མ་ཐ། མ་མ་སརྦ་ཀཱརྻ་ཡ། སད་སུ་ཁཾ་བི་ཤུདྡྷ། སཱ་ཧ་ཡི་ཀཱ་བྷ་ཝནྟུ།

ཧཱུྃ་ཧཱུྃ་ཧཱུྃ་ཕཊ་སྭཱ་ཧཱ། ཨོཾ་བཛྲ་གཎྜེ་པྲ་ཏཱིཙྪ་ན་མཿ བཛྲ་པུཥྤེ། བཛྲ་དྷཱུ་པེ། བཛྲ་དཱི་པེ།
བཛྲ་ནཻ་ཝེ་ཏྱཾ། བཛྲ་ཨཀྵ་ཏཾ། བཛྲ་ལཱ་སྱཾ། བཛྲ་ཧཱ་སྱཾ། བཛྲ་ལཱ་ཏྱཾ། བཛྲ་ནྲྀ་ཏྱཾ། བཛྲ་
གཱི་ཏཾ། ཨོཾ་བཛྲ་ཀཱ་མ་པྲ་ཏཱིཙྪ་ན་མཿ མི་བསྐྱོད་རྡོ་རྗེ་ཡེ་ཤེས་ཆེ། །རྡོ་རྗེ་དབྱིངས་ནི་
མཁའ་ཆེན་པོ། །རྡོ་རྗེ་གསུམ་མཆོག་དཀྱིལ་འཁོར་གསུམ། །རྡོ་རྗེ་མཁའ་འགྲོར་
ཕྱག་འཚལ་བསྟོད། །རྣམ་པར་སྣང་མཛད་དག་པ་ཆེ། །རྡོ་རྗེ་ཞི་བ་དགའ་ཆེན་
པོ། །རང་བཞིན་གྱིས་ནི་འོད་གསལ་མཆོག །སངས་རྒྱས་མཁའ་འགྲོ་ཕྱག་འཚལ་
བསྟོད། །རིམ་ཆེན་རྒྱལ་པོ་རབ་ཏུ་ཟབ། །རྡོ་རྗེ་ནམ་མཁའ་དྲི་མ་མེད། །རང་
བཞིན་དག་པ་གོས་པ་མེད། །རིན་ཆེན་མཁའ་འགྲོ་ཕྱག་འཚལ་བསྟོད། །རྡོ་རྗེ་
དཔག་མེད་རྒྱལ་པོ་ཆེ། །མི་རྟོག་རྡོ་རྗེ་ནམ་མཁའ་འཛིན། །འདོད་ཆགས་ཕ་རོལ་
ཕྱིན་པ་བསྙེས། །པདྨ་མཁའ་འགྲོ༔ །དོན་ཡོད་རྒྱལ་པོ་རྫོགས་སངས་རྒྱས། །
བསམ་པ་ཐམས་ཅད་རྫོགས་མཛད་པ། །དངོས་ཉིད་དག་པ་ཉིད་ལས་བྱུང་། །སྣ་
ཚོགས་མཁའ་འགྲོ༔ །ལྷ་ཆེན་བརྒྱད་པོ་འཁོར་དང་བཅས། །ཀླུ་ཆེན་བརྒྱད་པོ༔ །
འཇིག་རྟེན་སྐྱོང་བ་བརྒྱད་པོ་དང་། །གནོད་སྦྱིན་ཚོགས་རྣམས་མ་ལུས་དང་། །
སྲིན་པོའི༔ །འབྱུང་པོའི༔ །ཡི་དྭགས༔ །ཤ་ཟའི༔ །སྨྱོ་བྱེད༔ །བརྗེད་བྱེད༔ །
མཁའ་འགྲོའི༔ །མ་མོའི་ཚོགས་རྣམས་མ་ལུས་དང་། །དེ་ལ་སོགས་ཏེ་འབྱུང་པོའི་
ཚོགས། །མ་ལུས་ཧེ་སྙེད་མཆིས་པ་རྣམས། །འདིར་གཤེགས་བདག་ལ་དགོངས་
སུ་གསོལ། །མཆོད་སྦྱིན་གཏོར་མ་འདི་བསྔོམས་ལ། །རྣལ་འབྱོར་བདག་ཅག་
འཁོར་བཅས་ལ། །ནད་མེད་ཚེ་དང་དབང་ཕྱུག་དང་། །དཔལ་དང་གྲགས་དང་
སྐལ་བ་བཟང་། །ལོངས་སྤྱོད་རྒྱ་ཆེན་ཀུན་ཐོབ་ཅིང་། །ཞི་དང་རྒྱས་ལ་སོགས་པ་
ཡི། །ལས་ཀྱི་དངོས་གྲུབ་བདག་ལ་སྩོལ། །དམ་ཚིག་ཅན་གྱིས་བདག་ལ་སྲུངས།།

དངོས་གྲུབ་ཀུན་གྱི་སྟོངས་གྲོགས་མཛོད། །དུས་མིན་འཆི་དང་ནད་རྣམས་དང་། །གདོན་དང་བགེགས་རྣམས་མེད་པར་མཛོད། །རྨི་ལམ་ངན་དང་མཚན་པ་ངན། །བྱ་བྱེད་ངན་པ་མེད་པར་མཛོད། །འཇིག་རྟེན་བདེ་ཞིང་ལོ་ལེགས་དང་། །འབྲུ་རྣམས་འཕེལ་ཞིང་ཆོས་འཕེལ་དང་། །དགེ་ལེགས་ཐམས་ཅད་འབྱུང་བ་དང་། །ཡིད་ལ་འདོད་པ་ཀུན་འགྲུབ་ཤོག །གང་དག་དཀར་པོའི་ཕྱོགས་ལ་མངོན་པར་དགའ་བ་རྣམས་མཆོད་པ་དང་གཏོར་མ་འདི་བཞེས་ལ། དཀྱིལ་འཁོར་ཆེན་པོ་སྒྲུབ་ཅིང་མཆོད་པའི་བྱ་བ་ལ་བར་ཆད་ཐམས་ཅད་མི་འབྱུང་བའི་འཕྲིན་ལས་མཛོད་ཅིག ནག་པོའི་ཕྱོགས་ལ་དགའ་བ་དང་། གསང་སྔགས་བལྷ་བར་མི་དབང་བ་ཐམས་ཅད་སའི་ཕྱོགས་འདིར་མ་གནས་པར་གཞན་དུ་སོང་ཞིག ཅེས་པའི་མཐར་བདུད་བསྒྲིགས་པའི་སྔགས་ཀྱིས་བགེགས་བསྐྲད་ལ། མཚམས་ཧྣམས་དང་རོལ་མོའི་སྒྲ་དྲག་པོ་བྱ། རྡོ་རྗེའི་རྭ་གུར་ས་གཞི་ལ་སོགས་པ་དང་། མའི་གུར་སོགས་ཡིད་ཀྱི་བསམས་ཏེ་མཚམས་བཅད་པའོ།།

དེ་ནས་གནས་དང་ཡོ་བྱད་ལ། རྡོ་རྗེ་ཕྲེ་མོས་ནང་མཆོད་གཏོར། ཨོཾ་ཨཱཿཧཱུྃ་ཧཿཕཊ། ཨོཾ་སྭ་བྷཱ་ཝ་ཤུདྡྷ་སརྦ་དྷརྨཱ་སྭ་བྷཱ་ཝ་ཤུདྡྷོ྅ཧཾ་སྟོང་པར་གྱུར། སྟོང་པའི་ངང་ལས་བྷྲཱུྃ་ལས་རིན་པོ་ཆེ་སྣ་ཚོགས་ལས་གྲུབ་པའི་ཐར་པ་ཆེན་པོའི་གཞལ་ཡས་ཁང་པ་གྲུ་བཞི་སྒོ་བཞི་པ་མཚན་ཉིད་ཐམས་ཅད་ཡོངས་སུ་རྫོགས་པའི་དབུས་སུ། ཤེལ་གྱི་སྣོད་སོར་བཅུ་གཉིས་པ་རྣམས་ཀྱི་ནང་དུ། ཨོཾ་ཨཿཧཱུྃ་ཧོཿརྣམས་ལས་བྱུང་བའི་ཆུ་དང་། མཆོད་མཆོད་ཡོན་དང་དྲི་དང་། མེ་ཏོག་དང་། བདུག་པ་དང་། སྣང་གསལ་དང་། ཞལ་ཟས་དམ་པ་དག་དང་། རྣམ་པ་མང་པོའི་འབྲས་བུ་མ་ཉམས་པ་དང་། གོས་དང་། རྒྱན་དང་བ་དན་དང་། བླ་བྲེ་ལ་སོགས་པ་དང་། གླུ་དང་གར་དང་། མེ་ལོང་དང་། དྲིལ་བུ་ལ་སོགས་པ་སིལ་སྙན་གྱི་ཚོགས་དུ་མ་དག་དང་། ཨིནྡྲ་ནཱི་ལ

ལ་སོགས་པ་རྣམ་པ་མང་པོའི་རིན་པོ་ཆེ་དང་། ནང་གི་དམ་ཚིག་རྣམས་དང་། དམ་ཚིག་རྣམ་པ་བཞིའི་རྫས་ལ་སོགས་པ་ཀུན་ཏུ་བཟང་པོའི་རྣམ་པར་ཐར་པ་ལས་བྱུང་བའི་མཆོད་པའི་སྤྲིན་ཕུང་ལྷ་བུ་དཔག་ཏུ་མེད་ཅིང་དྲི་མ་དང་བྲལ་བར་གྱུར། ཨོཾ་བཛྲ་གརྫྀ་སྭཱ་ཧཱ། བཛྲ་པུཥྤེ། བཛྲ་དྷཱུ་པེ། བཛྲ་དཱི་པེ། བཛྲ་ནཻ་བི་དྱེ། བཛྲ་ཨ་ཀྵཱ་ཧཾ། བཛྲ་ལཱ་སྱཾ། བཛྲ་ཧཱ་སྱཾ། བཛྲ་ལཱ་ཏྱཾ། བཛྲ་ནྲྀ་ཏྱཾ། བཛྲ་གཱི་ཏཾ། བཛྲ་ཀཱ་མཾ་སྭཱ་ཧཱ། རོལ་ཆེན་དང་བཅས་ཏེ། ཨོཾ་ཧོཿབཛྲ་གཱིཏེ་སརྦ་ཏཏྭཱ་ཨེ་ཀ་བྲཧྨཱཾ་ཏྨ་ནི། སྭ་བྷཱ་ཝེ། སརྦ་ཨཱ་ཀཱ་རེ། སརྦ་ཏཏྭ་པྲ་བོ་ཏྟ་ནི། སརྦ་ཏཏྭཾ་ཙི་སྭ་བྷཱ་ཝན་པྲ་བོ་ཏྟ་ཡ་པྲ་བོ་ཏྟ་ཡ་སྭཱ་ཧཱ། །ཞེས་ལན་གསུམ་བརྗོད། དེ་དག་ནི་སྔོན་དུ་བྱ་བའི་རིམ་པ་ཡིན་ནོ། །

ད་ནི་བདག་བསྐྱེད་ཀྱི་དཀྱིལ་འཁོར་བསྒྲུབ་པར་བྱ་སྟེ། སྤྲོ་ཞིང་ནུས་ལ་ཤིན་ཏུ་རྒྱས་པ་སྤྲོས་པ་ལ་དགའ་བའི་སྐུ་གསུང་ཐུགས་ཀྱི་དཀྱིལ་འཁོར་ཡོངས་སུ་རྫོགས་པར་བསྒོམ་པར་བྱ་བ་ལ་འབྲིང་དུ་ན། ཐུགས་དཀྱིལ་རྒྱས་བསྡུས་གང་རུང་བསྒོམ་ཀྱང་ཤིན་ཏུ་ལེགས་པར་འགྱུར་ཞིང་། བསྡུས་པ་ལ་དགའ་བས་ལྷ་བཅུ་གསུམ་དང་ལྷ་དགུ་སོགས་ཅི་རིགས་པ་དང་ཤིན་ཏུ་བསྡུས་པ་ལ་དགའ་བས། ལྷན་སྐྱེས་རྒྱས་བསྡུས་གང་རུང་ལ་བརྟེན་ནས་ཀྱང་། མཆོག་དབང་གོང་མ་བསྒྱུར་དུ་རུང་ལ། སྤྱིར་དབང་གོང་མ་ནི་བསྐྱེད་པའི་རིམ་པ་ལ་མི་ལྟོས་ཞིང་། རྫས་སྔགས་ཏིང་ངེ་འཛིན་གྱི་ཆོ་གའི་སྤྲོས་པ་གཙོ་བོར་གྱུར་པ་མ་ཡིན་པའི་ཕྱིར། སློབ་དཔོན་དེ་ཡན་ལག་དང་པོའི་རྣལ་འབྱོར་ལ་བརྟན་པ་ཐོབ་ཅིང་། བར་པ་བཞིའི་རྣལ་འབྱོར་རྗེས་མཐུན་པ་རྣམས་སུ་མྱོང་བ་ཡན་ཆད་ཀྱིས། བདག་མདུན་གྱི་ཆོ་ག་མེད་པར་ཡང་བསྒྱུར་བས་ཆོག་པ་ཁོ་ན་སྟེ། རྒྱུ་མཚན་དབང་གོང་མ་རྣམས་ཀྱི་དཀྱིལ་འཁོར་གདོད་མ་ནས་གྲུབ་པ་རྣལ་འབྱོར་པའི་ཡེ་ཤེས་ཀྱི་ཉམས་སུ་མྱོང་བ་ཉིད་འདིའི་དཀྱིལ་འཁོར་སྒྲུབ་པའི་ཆོ་ག་ཡིན་གྱི་རྟོག་པས་སྒོམ་པའི་དཀྱིལ་འཁོར་དང་རྟུལ་ཚོན་དང་རས་བྲིས་ལ་སོགས་པ་དབྱིབས་སུ་བཀོད་པའི་དཀྱིལ་འཁོར་ནི། དབང་གོང་མ་རྣམས་ཀྱི་དཀྱིལ་འཁོར་མ་ཡིན་པའི་ཕྱིར་དང་། སློབ་མ་ལ་བྱིན་རླབས

འཇུག་པ་ཡང་དེ་འདྲ་ལ་མ་ལྟོས་པའི་ཕྱིར་རོ། །འོན་ཀྱང་དེ་འདྲ་དེས་བསོད་ནམས་ཀྱི་ཚོགས་ཀྱི་སླད་དུ་དེ་ལྟར་བྱེད་པ་ཡང་མི་འགལ་ལོ། །ད་ལྟའི་དུས་ཀྱི་རྡོ་རྗེའི་སློབ་དཔོན་དུ་གྲགས་པ། གྲངས་ཀྱི་བསྙེན་པ་ཙམ་ལ་བརྟེན་པ་དང་བསྐྱེད་རིམ་ཁོ་ན་ལ་གནས་པ་དང་། རྫོགས་རིམ་གྱི་ཉམས་མྱོང་ཙང་ཟད་སྐྱེས་སུ་ཆུག་ཀྱང་། ཡན་ལག་དང་པོ་ལ་བརྟན་པ་མ་ཐོབ་པ་དང་། དེ་ཙམ་ཐོབ་ཀྱང་ཡན་ལག་ཕྱི་མ་རྣམས་རྗེས་མཐུན་པ་རྒྱུད་ལ་མ་སྐྱེས་པ་དག་གིས་ནི། བདག་བསྐྱེད་དང་ཕྱི་རོལ་གྱི་མཆོད་གཏོར་ངེས་པར་བྱ་སྟེ། དབང་གོང་མའི་ཡན་ལག་ཏུ་དགོས་པ་མ་ཡིན་ཀྱང་། བདག་ཉིད་བསོད་ནམས་སྤེལ་ཞིང་། ལྷའི་བྱིན་རླབས་སློབ་མ་ལ་འཇུག་པའི་དགོས་པ་ཆེན་པོ་ཡོད་པས་སོ། །ཅི་སྟེ་རྗེས་དྲན་གྱི་ཡན་ལག་དངོས་ཐོབ་པ་ཡན་ཆད་ཀྱི་རྣལ་འབྱོར་པས་ནི་བདག་ཉིད་ཡེ་ཤེས་ཀྱི་རྣམ་རོལ་ལ་དབང་འབྱོར་བ་ཡིན་པའི་ཕྱིར། རྫས་སྔགས་ཏིང་ངེ་འཛིན་གྱི་ཆོ་གའི་ཡན་ལག་ཕྲ་མོ་ལ་མ་ལྟོས་ཏེ། བསམ་གྱིས་མི་ཁྱབ་པའི་སྤྱོད་ཡུལ་ལོ་ཞེས་རྟོགས་པར་བྱའོ། །དེས་ན་སྐབས་འདིར་ལྷ་དགུའི་བདག་ཉིད་ཅན་གྱི་སྒྲུབ་ཐབས་རྒྱས་པ་ལོགས་སུ་བསྟན་པ་ལྟར། སྐྱབས་འགྲོ་སེམས་བསྐྱེད་ནས་བརྩམས་ནས། དཀྱིལ་འཁོར་གྱི་འཁོར་ལོ་རང་གི་ཐུགས་ཀར་ཐིམ། གྱི་བར་རྫོགས་པར་བསྒོམས་ཏེ་བདག་བསྐྱེད་དོ། །

དེ་ནས་བུམ་པ་སྒྲུབ་པ་ནི། ཨོཾ་ཨཱཿཧཱུྃ་ཧོཿཕཊ་ཀྱིས་བསངས། སྭ་བྷཱ་ཝས་སྦྱངས། སྟོང་པའི་ངང་ལས། ཧཾ་ཧཱཾ་ཧིཾ་ཧཱིཾ་ཧྲྀཾ་ཧྲཱྀཾ། ཧུཾ་ཧཱུཾ་ཧླྀཾ་ཧླཱྀཾ་རྣམས་ཡོངས་སུ་གྱུར་པ་ལས། དབུས་སུ་ཁྲུ་བ་དང་རྣལ་འགགས་པའི་བུམ་པ་གཉིས་དང་། ཤར་དང་མེར་རྐང་འགགས་པའི་བུམ་པ་གཉིས་དང་། ལྷོ་དང་བདེན་བྲལ་དུ་ཁྲག་འགགས་པའི་བུམ་པ་གཉིས་དང་། བྱང་དང་དབང་ལྡན་དུ་གཅི་བ་འགགས་པའི་བུམ་པ་གཉིས་དང་། ནུབ་དང་རླུང་དུ་བཤང་བ་འགགས་པའི་བུམ་པ་གཉིས་ཏེ། བདུད་རྩིའི་བུམ་པ་དཀར་པོ་པདྨ་ལ་གནས་ཤིང་པདྨས་ཁ་བརྒྱན་པ་རྣམས་སུ་གྱུར། རང་གི་སྙིང་གར

ཟླ་བ་ཉི་མ་སྒྲ་གཅན་གྱི་སྟེང་དུ། ཧཱུྃ་ལས་བྱུང་བའི་རྡོ་རྗེ་ཡོངས་སུ་གྱུར་པ་ལས། དུས་ཀྱི་འཁོར་ལོ་སྔ་ཚོགས་ཡུམ་དང་བཅས་པར་གསལ་བའི། ཡབ་ཀྱི་ཐུགས་ཀར་ཟླ་བ་དང་། ཡུམ་གྱི་ཐུགས་ཀར་ཉི་མའི་དཀྱིལ་འཁོར་ཏེ། དེ་དག་ཁ་སྦྱར་བ་ལས་རྡོ་རྗེ་ལྕགས་ཀྱུ་དྲི་མ་མེད་པའི་འོད་ཟེར་འཕྲོ་བ་སྤྲོས་ནས། ཕྱོགས་བཅུའི་སངས་རྒྱས་ཐམས་ཅད་ཀྱི་ཐུགས་ཀ་ནས་ཡེ་ཤེས་ཀྱི་བདུད་རྩི་སྤྱན་དྲངས། ཛཿཧཱུྃ་བཾ་ཧོཿ རྡོ་རྗེ་བདུད་རྩིའི་བུམ་པ་རྣམས་དང་རོ་གཅིག་ཏུ་གྱུར། ཨོཾ་ཧཾ་ཧཱཾ་ཧིཾ་ཧཱིཾ་ཧྲྀཾ་ཧྲཱྀཾ་ཧུཾ་ཧཱུཾ་ཧླྀཾ་ཧླཱྀཾ་བཛྲ་བདྨ་ཨ་མྲི་ཏ་ཀྐཱ་ཏ་སུ་བི་ཤུདྡྷ་ཧྲྀམ་ཧྲཱྀ་ཙ་སྭ་ཧཱ་ཕ་སཏྭ་ཧྨཱུན་སུ་བི་ཤུདྡྷ་ཧྲྀམྨ་ཧྲ་ཙ་སྭ་ཧཱ་ཕཎ་ཀུ་རུ་ཀུ་རུ་སྭཱཧཱ། ཞེསམངདུབཟླས། ཨོཾ་བཛྲ་ཨརྒྷཾ་པྲ་ཏཱིཙྪ་ན་མཿནས། ཀཱ་མཾ་པྲ་ཏཱིཙྪ་ན་མཿ ཞེས་པའི་བར་མཆོད་པ་བཅུ་གཉིས་ཕུལ། དེ་དག་ནི་བུམ་པ་སྒྲུབ་པའི་ཚ་གའོ། །འདི་ལ་འོག་ཏུ་སློབ་མ་ལ་ཁྲུས་ཆུ་སྦྱིན་པ་ཙམ་ལས། དགོས་དོན་གཞན་མེད་པའི་ཕྱིར། བུམ་པ་སྒྲུབ་པ་འདི་མཐའ་ཅིག་ཏུ་དགོས་པ་མིན་པ་ལྟར་སྣང་ཡང་རྡོ་རྗེ་འཆང་དང་གཉིས་སུ་མ་མཆིས་པའི་བླ་མ་དམ་པ་རྣམས་ཀྱིས་ཕྱག་ལེན་ཡིན་པས་ཕྱིར། ནན་ཏན་དུ་བྱ་བ་གོ་ནའོ། །

དེ་ནས་མཆོད་གཏོར་འབུལ་བ་ནི། བསངས་སྦྱངས། སྟོང་པའི་ངང་ལས་ཞེས་པ་ཡོངས་སུ་གྱུར་པ་ལས། མདུན་གྱི་ནམ་མཁའི་གནས་སུ་རང་གི་རྩ་བའི་བླ་མ་དང་གཉིས་སུ་མེད་པ། བཅོམ་ལྡན་འདས་དཔལ་དུས་ཀྱི་འཁོར་ལོའི་དཀྱིལ་འཁོར་ཡོངས་སུ་རྫོགས་པར་བཞུགས་པར་གྱུར། ཨོཾ་ཨཱཿཧཱུྃ་ཧོཿཧཾ་ཀྵཿ ཞེས་ལན་མང་དུ་བརྗོད་ཅིང་། དཀྱིལ་འཁོར་རྒྱས་བསྡུས་གང་ཡང་རུང་བ་རང་གི་བློ་དང་མཚམས་པར་ཡིད་ཀྱིས་གསལ་བཏབ་བོ། །སྔོན་བསྙེད་ཆེན་གྱི་ཚིག་ཇི་ལྟར་འོས་པ། འདོན་པ་སོགས་མངོན་རྟོགས་རྒྱས་བསྡུས་གང་རུང་དང་མཐུན་པར་ངག་ནས་བརྗོད་ཀྱང་ལེགས། འོན་ཀྱང་ཡིད་ཀྱི་བསམས

པ་ཙམ་གྱིས་ཆོག་ཅིང་གཙོ་བོ་ཡབ་ཡུམ་ཁོ་ན་སྒོམས་པས་ཀྱང་རུང་ངོ། །

དེ་ནས་མགྲོན་སྤྱན་དྲངས་ཤིང་མཆོད་པ་འབུལ་བ་ནི། རང་གི་སྙིང་ག་ནས་འོད་ཟེར་འཕྲོས། རང་བཞིན་གྱི་གནས་ནས་བླ་མ་ཡི་དམ་སངས་རྒྱས་བྱང་ཆུབ་སེམས་དཔའི་ཚོགས་དང་བཅས་པ་ཐམས་ཅད་མཆོད་པའི་ཡུལ་དུ་བཛྲ་ས་མ་ཛཿ ཛཿཧཱུྃ་བཾ་ཧོཿ སངས་རྒྱས་སྲས་དང་བཙུན་མོར་བཅས་པ། ནམ་མཁའ་གང་བར་བཞུགས། ཨོཾ་ཨཱཿཧཱུྃ་ཧོཿ ཧྲཱི་ཛྙཱ་ཏུ་ཀེ་ཤྭ་ར་ཀཱ་ལ་ཙཀྲ་ཨརྒྷཾ་པྲ་ཏཱིཙྪ་ས་པ་རི་ཝཱ་རཿཧཱུྃ་ཛྙཱ་ག་ཝཱན་མེ་ཕ་ར་དོ་ཛྙཱ་ཕ་ཤི་ཧྲུ་ནཱུཾ ཞེས་པ་ལན་གསུམ། ཨོཾ་ཤྲཱི་ཀཱ་ལ་ཙཀྲ་ས་པ་རི་ཝཱ་རེ་བྷྱཿ པཱདྱཾ་པྲ་ཏཱིཙྪ་ན་མཿ དེ་བཞིན་དུ་སྦྱར་ཏེ། ཨཱཙྪ་མ་ནཾ་པྲ་ཏཱིཙྪ་ན་མཿ པྲོ་ཀྵ་ཎཾ་པྲ་ཏཱིཙྪ་ན་མཿ ཁམས་གསུམ་དབང་ཕྱུག་བཅོམ་ལྡན་འདས། །དུས་ཀྱི་འཁོར་ལོ་འཁོར་བཅས་རྣམས། །རྣམ་དག་རྡོ་རྗེའི་དྲི་མཆོག་འདི། །བཞེས་ནས་བདག་ལ་མཆོག་སྩོལ་མཛོད། །ཨོཾ་ཤྲཱི་ཀཱ་ལ་ཙཀྲ་ས་པཱ་རི་ཝཱ་རེ་བྷྱཿ ཞེས་ཀུན་ལ་སྦྱར་ཏེ། བཛྲ་གནྡྷཾ་པྲ་ཏཱིཙྪ་ན་མཿ རྐང་པ་གསུམ་སྔ་མ་བཞིན་ཀུན་ལ་སྦྱར་ཏེ། རྡོ་རྗེ་མེ་ཏོག་རྣམ་བཀྲའི་ཚོགས། །བཛྲ་པུཥྤེ་པྲ་ཏཱིཙྪ་ན་མཿ རྡོ་རྗེ་བདུག་སྤོས་བླ་ན་མེད། །བཛྲ་དྷཱུ་པེ་པྲ་ཏཱིཙྪ་ན་མཿ རྡོ་རྗེ་སྒྲོན་མེ་འོད་རབ་འབར། །བཛྲ་དཱི་པེ་པྲ་ཏཱིཙྪ་ན་མཿ རྡོ་རྗེ་ཞལ་ཟས་རོ་མཆོག་ལྡན། །བཛྲ་ནེ་ཝི་དྱ་པྲ་ཏཱིཙྪ་ན་མཿ རྡོ་རྗེ་མ་ཉམས་འབྲས་བུའི་མཆོག །བཛྲ་ཨཀྵ་ཏཾ་པྲ་ཏཱིཙྪ་ན་མཿ རྡོ་རྗེ་སྙིགས་མོའི་མཆོད་པ་ནི། །བཛྲ་ལཱ་སྱེ་པྲ་ཏཱིཙྪ་ན་མཿ རྡོ་རྗེ་བཞད་མའི་མཆོད་པ་ནི། །བཛྲ་ཧཱ་སྱེ་པྲ་ཏཱིཙྪ་ན་མཿ རྡོ་རྗེ་སིལ་སྙན་རྣམ་མང་པོ། །བཛྲ་བཱ་དྱཾ་པྲ་ཏཱིཙྪ་ན་མཿ རྡོ་རྗེ་གར་གྱི་མཆོད་སྤྲིན་འདི། །བཛྲ་ནྲྀ་ཏྱཾ་པྲ་ཏཱིཙྪ་ན་མཿ རྡོ་རྗེ་གླུ་དབྱངས་ཡིད་འཕྲོག་ལྡན། །བཛྲ་གཱི་ཏཾ་ཏཱིཙྪ་ན་མཿ རྡོ་རྗེ་འདོད་མའི་མཆོད་པ་མཆོག །བཛྲ་ཀཱ་མཾ་པྲ་ཏཱིཙྪ་ན་མཿ

ནང་མཆོད་ནི་གོང་ལྟར་བྱིན་གྱིས་བརླབས། སངས་ རྒྱས་ དང་ ཆོས་ དང་ དགེ་ འདུན་ཐམས་ཅད་ཀྱི་ངོ་བོ། དཀྱིལ་འཁོར་ཐམས་ཅད་ཀྱི་བདག་པོ། ལྷ་དང་བཅས་པའི་འགྲོ་བ་ཐམས་ཅད་ཀྱི་སྐྱབ་པ་དྲིན་ཅན་རྩ་བའི་བླ་མ་རྡོ་རྗེ་འཆང་འདི་ཞེས་བྱ་བའི་ཞལ་དུ་མཆོད་པ་དམ་པ་འབུལ་ལོ། །ཨོཾ་ཨཱཿཧཱུྃ། དངོས་གྲུབ་རྒྱ་མཚོ་ཡོན་ཏན་རིན་ཆེན་ གཏེར། །སྲིད་ དང་ ཞི་ བའི་ གདུང་ བ་ སེལ་ བའི་ སྨན། །ལྷ་ དང་ བཅས་ པའི་ འགྲོ་ བ་ ཀུན་ གྱི་ སྐྱབས། །དཔལ་ ལྡན་ རྡོ་ རྗེ་ འཆང་ ལ་ མཆོད་ པར་ འབུལ། །ཨོཾ་ ཨཱཿཧཱུྃ། ཉི་ མའི་ འོད་ དང་ ཟླ་ བཟང་ ལྷ་ དབང་ དང་། །གཟི་ བརྗིད་ ཟླས་ སྦྱིན་ ལྷའི་ དབང་ཕྱུག་དང་། །སྣ་ཚོགས་གཟུགས་དང་ལྷ་ཡི་དབང་ལྡན་ཏེ། །ཆོས་རྒྱལ་ཆེན་ པོ་ བརྒྱད་ ལ་ མཆོད་ པར་ འབུལ༔ འཇམ་ དབྱངས་ གྲགས་ པ་ པདྨ་ དཀར་ པོ་ དང་།། བཟང་ པོ་ རྣམ་ རྒྱལ་ བཤེས་ གཉེན་ བཟང་ པོ་ དང་། །ཕྱག་ ན་ རིན་ ཆེན་ ཁྲབ་ འཛུག་ སྟོབས་ པ་ དང་། །ཉི་ མ་ གྲགས་ དང་ ཤིན་ ཏུ་ བཟང་ པོ་ མཆོད༔ རྒྱ་ མཚོ་ རྣམ་ རྒྱལ་ རྒྱལ་ དཀའ་ ཉི་ མ་ དང་། །སྣ་ ཚོགས་ གཟུགས་ དང་ ཟླ་ འོད་ མཐའ་ ཡས་ དང་། །ས་ སྐྱོང་ དཔལ་ སྐྱོང་ སེང་ གེ་ རྣམ་ གནོན་ དང་། །སྟོབས་ ཆེན་ མ་ འགགས་ མི་ ཡི་ སེང་ གེ་ མཆོད༔ དབང་ཕྱུག་ཆེན་ པོ་ མཐའ་ ཡས་ རྣམ་ རྒྱལ་ དང་། །དྲག་ པོ་ ཞེས་ བྱ་ ཉི་ ཤུ་ རྩ་ ལྔ་ པོ། །སའི་ འཁོར་ ལོ་ རྫོགས་ པར་ སྐྱོང་ བ་ སྟེ། །ཚངས་ པ་ ལྷ་ དབང་ ཕྱེད་ ཕྱེད་ སྐྱོད་ རྣམས་ མཆོད༔ འོད་ སྲུང་ ལ་ སོགས་ དུས་ བུ་ སྐྱོང་ བ་ བརྒྱད། །དེ་ ལྟར་ ས་ སྐྱོང་ སུམ་ ཅུ་ རྩ་ ལྔ་ ནི། །རིགས་ ཀུན་ གཅིག་ ཏུ་ མཛད་ པ་ གསང་ སྔགས་ ཀྱི། །རིགས་ ལྡན་ བརྒྱུད་ པ་ རྣམས་ ལ་ མཆོད་ པར་ འབུལ༔ དུས་ ཞབས་ གཉིས་ དང་ ནཱ་ ལེནྡྲ་ པ་ དང་། ། ཟླ་ བ་ མགོན་ པོ་ འབྲོ་ སྟོན་ ལོ་ ཙྪ་ དང་། །ལྷ་ རྗེ་ སྒོམ་ པ་ སྒྲོ་ སྟོན་ གནམ་ བརྩེགས་ དང་། །གྲུབ་ ཆེན་ ཡུ་ མོ་ རྣམས་ ལ་ མཆོད་ པ་ འབུལ༔ ཆོས་ ཀྱི་ དབང་ ཕྱུག་ ནམ་

མཁའ་འོད་ཟེར་དང་། །སྤྲུལ་སྐུ་ཇོ་འབུམ་གྲུབ་ཐོབ་སེ་ཆེན་དང་། །ཆོས་རྗེ་འཇམ་གསར་ཆོས་སྐུ་འོད་ཟེར་དང་། །ཀུན་སྤངས་ཆོས་རྗེ་རྣམས་ལ་མཆོད་པར་འབུལ༔ བྱང་སེམས་ཆེན་པོ་ཡོན་ཏན་རྒྱ་མཚོ་དང་། །ཀུན་མཁྱེན་ཆོས་རྗེ་སྒྲ་བསྒྱུར་སྐུ་མཆེད་དང་། །ཕྱོགས་ལས་རྣམ་རྒྱལ་ཉ་དཔོན་ཆོས་རྗེ་དང་། །གྲུབ་ཆེན་ཀུན་བློ་རྣམས་ལ་མཆོད་པར་འབུལ༔ འཇམ་དབྱངས་དཀོན་བཟང་ནམ་མཁའི་མཚན་ཅན་གཉིས། །ནམ་མཁའ་དཔལ་བཟང་རཏྣ་བྷ་དྲ་དང་། །གྲོལ་མཆོག་ཞབས་དང་ལུང་རིགས་རྒྱ་མཚོ་དང་། །རྩ་བའི་བླ་མ་དོ་རྗེ་འཆང་ཆེན་ཏེ། །དོ་རྗེའི་རྣལ་འབྱོར་མངོན་སུམ་སྟོན་མཛད་པའི། །རྩ་བརྒྱུད་བླ་མ་རྣམས་ལ་མཆོག་པར་འབུལ། །ཨོཾ་ཨཱཿཧཱུྃ། ཕྱིས་ཀྱང་མཇུག་གི་ཚིག་རྣམས་རིམ་པས་འདོན་པ་བསྒྱུར་བར་བྱའོ། །ཨོཾ་ཀཱ་ལ་ཙཀྲ་ཡ་ཧཱུྃ་སྭཱ་ཧཱ། ཨོཾ་ཨཱཿཧཱུྃ། ཨོཾ་བི་ཤྭ་མཱ་ཏ་ཧོ་ཕྲེཾ་སྭཱ་ཧཱ། ཨོཾ་ཨ་ཨཱ་ཨཾ་ཨཿ ཧ་ཧཱཾ་ཧཾ་ཧཿསྭཱ་ཧཱ། ཨོཾ་ཨཱཿཧཱུྃ་ཧོཿ ཨ་ཨཱ་ཨི་ཨཱི་རྀ་རཱྀ་ཨུ་ཨཱུ་ལྀ་ལཱྀ། ཧ་ཧཱ་ཧི་ཧཱི་ ཧྲྀ་ཧྲཱྀ་ཧུ་ཧཱུ་ཧླྀ་ཧླཱྀ་ཧཾ་ཧཿ ཨ་ཨཱ་ཨེ་ཨཻ་ཨར་ཨཱར་ཨོ་ཨཽ་ཨལ་ཨཱལ། ཧ་ཧཱ་ཡ་ཡཱ་ར་རཱ་ཝ་ཝཱ་ལ་ལཱ། ཨོཾ་ཨཱཿཧཱུྃ། ཞེས་པས་དཀྱིལ་འཁོར་ལ་འབུལ། བར་འདིར་སྔགས་ཀྱི་ཆོས་སྐྱོང་ལའང་ཕུལ། ཐམས་ཅད་ཀྱི་མཐར། ཨོཾ་གུ་རུ་བཛྲ་བོ་དྷི་སཏྭ་ཧཱུྃ་ན་མོ་ན་མཿ གཞན་ཡང་རྒྱུད་སྡེ་ཆེན་པོ་བཞི་དང་འབྲེལ་བའི་ཡི་དམ་དཀྱིལ་འཁོར་གྱི་ལྷ་ཚོགས་ཐམས་ཅད་ལ་མཆོད་པ་དམ་པ་འབུལ་ལོ། །ཨོཾ་ཨཱཿཧཱུྃ། བཀའ་སྲོད་ཆོས་སྐྱོང་བསྲུང་མ་ཐམས་ཅད་ལ་མཆོད་པ་དམ་པ་འབུལ་ལོ། །ཨོཾ་ཨཱཿཧཱུྃ། ཡུལ་བདག་གྲོང་བདག་གཞུག་མར་གནས་པ་ཐམས་ཅད་ལ་མཆོད་པ་དམ་པ་འབུལ་ལོ། །ཨོཾ་ཨཱཿཧཱུྃ། རིགས་དྲུག་གིས་བསྡུས་པའི་སེམས་ཅན་ཐམས་ཅད་ལ་འབུལ་ལོ། །ཨོཾ་ཨཱཿཧཱུྃ། ཟག་པ་མེད་པའི་བདེ་བའི་རྒྱུད་ཚིམས་ནས། མྱུར་དུ་མངོན་པར་རྫོགས་པར་སངས་རྒྱ་བར་

ཕྱུར་ཅིག

དེ་ནས་བསྟོད་པ་ནི། མཆོག་སྦྱིན་རྡོ་རྗེ་མཆོག་ཁྱོད་འདུད། །ཡང་དག་མཐར་ཕྱུར་ཁྱོད་ལ་འདུད། །སྟོང་ཉིད་སྙིང་པོ་ཁྱོད་ལ་འདུད། །སངས་རྒྱས་བྱང་ཆུབ་ཁྱོད་ལ་འདུད། །སངས་རྒྱས་ཆགས་པ་ཁྱོད་ལ་འདུད། །སངས་རྒྱས་འདོད་ལ་ཕྱག་འཚལ་འདུད། །སངས་རྒྱས་དགྱེས་པ་ཁྱོད་ལ་འདུད། །སངས་རྒྱས་རོལ་ལ་ཕྱག་འཚལ་འདུད། །སངས་རྒྱས་འཛུམ་པ་ཁྱོད་ལ་འདུད། །སངས་རྒྱས་བཞད་ལ་ཕྱག་འཚལ་འདུད། །སངས་རྒྱས་གསུང་ཉིད་ཁྱོད་ལ་འདུད། །སངས་རྒྱས་ཐུགས་ལ་ཕྱག་འཚལ་འདུད། །མེད་པ་ལས་བྱུང་ཁྱོད་ལ་འདུད། །སངས་རྒྱས་འབྱུང་བ་ཁྱོད་ལ་འདུད། །ནམ་མཁའ་ལས་བྱུང་ཁྱོད་ལ་འདུད། །ཡེ་ཤེས་ལས་བྱུང་ཁྱོད་ལ་འདུད། །སྒྱུ་འཕྲུལ་དྲྭ་བ་ཁྱོད་ལ་འདུད། །སངས་རྒྱས་རོལ་སྟོན་ཁྱོད་ལ་འདུད། །ཐམས་ཅད་ཐམས་ཅད་ཁྱོད་ལ་འདུད། །ཡེ་ཤེས་སྐུ་ཉིད་ཁྱོད་ལ་འདུད། །ཅེས་འདུད་ཉི་ཤུས་བསྟོད། སྤྲོ་ཞིང་ནུས་ན། གང་ལ་ཐོག་མཐའ་དབུས་མེད་གནས་དང་འཆི་དང་སྲིད་པ་དང་ནི་སྒྲ་དང་དྲི་དང་རོ་དག་དང་། །རིག་བྱ་གཟུགས་དང་སེམས་མེད་རང་བཞིན་དང་ནི་སྐྱེས་བུ་མེད་ཅིང་འཆིང་དང་གྲོལ་དང་བྱེད་པོ་མེད། །ས་བོན་དང་ནི་གསལ་བར་དུས་མེད་མཐའ་དག་སྲིད་པར་སྡུག་བསྔལ་བདེ་བ་ཉིད་ཀྱི་རང་བཞིན་མེད། །མྱ་ངན་འདས་པ་མཚན་མ་མེད་ཅིང་བྱེད་པ་རྣམས་བྲལ་ཡོན་ཏན་མེད་པ་དེ་ལ་ཕྱག་འཚལ་ལོ། །དུས་དང་སྣ་ཚོགས་ལ་སོགས་རྡོ་རྗེ་དང་ནི་སྐྱེས་བུ་དཔེ་མེད་ཀུན་འགྲོ་སྤྲོས་པ་མེད་པ་སྟེ། །ཐེར་ཟུག་ཏུ་གནས་སྙན་དང་ཤངས་དང་ཞལ་དང་སྤྱན་དང་དབུ་དང་ཕྱག་དང་ཞབས་ནི་ཐམས་ཅད་པ། །འབྱུང་པོའི་མཐའ་དེ་འབྱུང་པོའི་མགོན་པོ་མཆོག་གི་སྲིད་པ་གསུམ་འཛིན་རྒྱུ

རྣམས་དག་གི་རྒྱུར་གྱུར་པ། །རིག་པ་ལ་སོགས་རྣལ་འབྱོར་དག་གིས་རྟོག་བྱ་མཆོག་བདེའི་གོ་འཕང་དུས་ཀྱི་འཁོར་ལོ་ལ་ཕྱག་འཚལ། །སྒྲོ་བྱེད་ནུས་མའི་གཟུགས་གཞན་གློག་གི་མེ་དང་མཚུངས་ཤིང་ཉི་མ་བཅུ་གཉིས་དག་གི་གཟི་བརྗིད་ཅན། །ཡེ་ཤེས་རྡོ་རྗེའི་སྣང་བ་མཆོག་གི་གོ་འཕང་བགྲོད་བྱེད་རྣམ་པར་བཅད་པ་དེ་ལ་ཕྱག་འཚལ་ལོ། །དཀར་པོ་འཇིག་རྟེན་གསུམ་གྱི་མགོན་པོ་རི་བོང་འཛིན་པ་ལས་འཛག་འཇིག་རྟེན་སྤྱི་བོར་ཡང་དག་གནས། །བདུད་རྩི་འཆི་བ་སེལ་ཞིང་སྲིད་པའི་འཇིགས་པ་འཇོམས་པར་བྱེད་པ་ཐིག་ལེའི་གཟུགས་ལ་ཕྱག་འཚལ་ལོ། །སེམས་ཅམ་སྔགས་ཀྱི་ངོ་བོ་ལྷ་ཡིས་ཡོངས་སུ་བསྐོར་བ་སྡུག་བསྔལ་དང་ནི་བདེ་བའི་རང་བཞིན་ཏེ། །དམ་པ་རྣམས་ལ་ཞི་བའི་གཟུགས་ནི་རང་གིས་བྱས་པའི་ཉམས་མྱོང་མི་བཟད་རྣམས་ལ་མི་བཟད་པ། །གང་གིས་ལས་གང་རབ་བྱས་རང་གི་སེམས་ལ་ཆོ་ག་བཞིན་དུ་དེ་ཡི་འབྲས་བུས་དེ་བསྐྱེད་པ། །འཇིག་རྟེན་དབང་པོ་སྣ་ཚོགས་གཟུགས་ཅན་སྲིད་གསུམ་བསྐྱེད་མཛད་རྡོ་རྗེ་སེམས་དཔའ་ལ་ཡང་ཕྱག་འཚལ་ལོ། །གཅིག་དང་དུ་མ་དག་ཀྱང་གཅིག་ཅིང་མཉམ་དང་མི་མཉམ་པ་དང་མཉམ་པ་གཡས་གཡོན་མདུན་རྒྱབ་དང་། །སྟེང་འོག་ཀུན་ནས་དཀར་ལྗང་སྣ་ཚོགས་ཁ་དོག་ཆེན་པོ་གཅིག་གི་གཟུགས་ཏེ་ཐུང་དུ་རིང་པོ་དང་། ། ཤིན་ཏུ་རིང་པོ་ཡོན་ཏན་མེད་ཅེས་ཡོན་ཏན་དང་བཅས་ཁྱད་མེད་སྐྱེས་པའམ་སྐྱེས་པ་ཁྱད་མེད་མིན། །གང་ཞིག་ཀུན་གྱི་བརྟེན་གཅིག་ཟླ་བ་བཟང་མོ་མཆོག་གི་ཟླ་བ་ཁྱོད་ལ་འདུད་དེ་ཁྱོད་ལ་འདུད། །ཅེས་པས་ཀྱང་བསྟོད་དོ། །ཨོཾ་ཧླཱི་ན་པུ་ཛ་ཨ་ནུ་རཀྟོ་སྭ་ཧླཱ་ཕ་ཨཱ་ཧཱུ་ཀཱིཉཧཾ། ཞེས་རྗེས་ཆགས་ཀྱིས་མཆོད་ཅིང་ང་རྒྱལ་བཟུང་དེ་ནས་ལྷ་དགུའི་སྒྲུབ་ཐབས་སུ་བཤད་པ་ལྟར། གཏོར་མ་བསངས་སྦྱངས་ནས་བརྟམས། ཡིད་ལ་འདོད་པ་ཀུན་

འགྲུབ་ ཤོག །གེ་བར་གྱི་འཕྲིན་ལས་བཅོལ་བ་ཡན་ཆད་གཏོར་ཆོག་ལྟར་གཏོར་མ་འབུལ། འབྱུང་པོ་སྤྱི་གཏོར་དང་གཞི་བདག་གཏོར་མ་སོགས་ཀྱང་བཏང་། སྙིང་ ན་ བྱང་ ཆུབ་ སེམས་ དཔའ་གང་ དག་ ཅེས་སོགས་ཤིས་བརྗོད་བྱ། མཆོད་གཏོར་གྱི་རིམ་པའོ། །དེ་ནས་སློབ་ཞིང་ལྟོགས་ན་བླ་མ་རྣམས་ཀྱི་ཕྱག་ལེན་ལ་མཛད་པ་ལྟར། ཚོགས་རྫོགས་པའི་དོན་དུ་སྟོན་འགྲོའི་མཇལ་ནས་བཅུམས་ཏེ། མཆོག་དབང་མཐའ་དག་བདག་འཇུག་གི་ཚུལ་དུ་རྫོགས་པར་བླངས་ན་ཤིན་ཏུ་ལེགས་ཤིང་། སྤྱིར་སློབ་དཔོན་གྱིས་བདག་འཇུག་མ་བླངས་ཀྱང་། སློབ་མ་དབང་བསྐུར་བའི་ཆོ་གའི་ཡན་ལག་ཉམས་པར་འགྱུར་བ་ནི་མ་ཡིན་ནོ། །དེ་དག་གི་སྐབས་འདི་ལ་ལྟོས་པའི་སློབ་དཔོན་གྱི་བྱ་བ་རྒྱས་པའི་དབང་དུ་བྱས་པའོ། །

དེ་ནས་སློབ་མ་རྣམས་དཀྱིལ་འཁོར་ཁང་པའི་ཕྱི་རོལ་ལམ། ཡོལ་ཁང་གི་ཕྱི་རོལ་ཏུ་མངོན་དུ་ཕྱོགས་ པ་ ལ་ སྦྱང་ བ་ ནི། བགེགས་ གཏོར་ རྣམས་ བཤམས། བསངས་ སྦྱངས་ འབྲུ་ གསུམ་ གྱིས་ བྱིན་གྱིས་བརླབས། གཏོར་ མའམ་ མཐེབ་ སྐྱུ་ གསུམ་ པོ་ རིམ་ གྱིས་ བསྔོར་ ལ། ཨོཾ་ བཛྲ་ བིགྷྣཱཾ་ བྷྱཿ ན་མཿསརྦ་ཏ་ཐཱ་ག་ཏ་བྷྱོ་བི་ཤྭ་མུ་ཁེ་བྷྱཿ སརྦ་ཐཱ་ཁཾ་ཨུད་ག་ཏེ་སྥ་ར་ཎ་ཨི་མཾ་ག་ག་ཎ་ཁཾ་ གྲྀཧྞེ་ དཾ་ བ་ ལིཾ་ ཏེ་ སྭཱཧཱ། ཞེས་ལན་གསུམ། འདིར་ སློབ་ མ་ རྣམས་ ལ་ དབང་ གི་ ཡེ་ཤེས་སྐྱེ་བ་ལ་བར་དུ་གཅོད་པར་བྱེད་པའི་བགེགས་ཀྱི་ཚོགས་གང་ཡིན་པ་ཐམས་ཅད། མཆོད་ སྦྱིན་ གྱི་ གཏོར་ མ་ རྒྱ་ ཆེན་ པོ་ འདིས་ ཚིམ་ ནས། ཕན་ པ་ དང་ བདེ་ བའི་ སེམས་ དང་ ལྡན་ པས་ གཞན་ དུ་ དེངས་ ཤིག ཞེ་བས་སྤྱང་བའོ། །ཨོཾ་ སུམྦྷ་ ནི་ སུམྦྷ་ ཧཱུྃ་ ཧཱུྃ་ ཕཊ། ཨོཾ་ གྲྀཧྞ་ གྲྀཧྞ་ ཧཱུྃ་ ཧཱུྃ་ ཕཊ། ཨོཾ་ གྲྀཧྞ་ པཱ་ཡ་ གྲྀཧྞ་ པཱ་ཡ་ ཧཱུྃ་ ཧཱུྃ་ ཕཊ། ཨོཾ་ ཨཱ་ ན་ ཡ་ ཧོ་ བྷ་ ག་ ཝཱན་ བིདྱ་ རཱ་ཛ་ ཧཱུྃ་ ཧཱུྃ་ ཕཊ། ལན་གསུམ་བཟླས་ཤིང་རྡོ་རྗེ་གསོར་ལ། ཏིང་ཡོའམ་ཆང་བུ་བསྐོར། འདིར་སློབ་མ་འདི་རྣམས་ལ་དབང་གི་ཡེ་ཤེས་བསྐྱེད་པ་ལ་བར་དུ་གཅོད་པའི་བགེགས་ཀྱི་ཚོགས་གང་ཡིན་པ་དེ་ཐམས་ཅད། གཏོར་མ་ལམ་བཏང་། ཏིང་

ལོ་ལམ་སྒྲོན། ཆང་བུ་ལམ་རྒྱགས་ཀྱི་རྩུལ་དུ་ཁྱེར་ལ། སའི་ཕྱོགས་འདིར་མ་གནས་པར་གཞན་དུ་སོང་ཞིག ཅེས་པ་ནི་ཞི་དྲག་ཕྱེད་མས་སྦྱང་བའོ། །ཧཱུྃ་མཛད་ཀྱི་ཕྱག་རྒྱ་བཅས་ནས་བདེན་སྟོབས་བརྗོད་ལ། མཐར་དྲག་པོའི་མཚམས་རྫམས་རོལ་ཆེན་དང་བཅས་པས་བསྒྲད་པ་ནི། འདི་ལྟར། ན་མོ་རཏྣ་བཙུན་རྩ་བ་དང་བརྒྱུད་པར་བཅས་པའི་དཔལ་ལྡན་བླ་མ་དམ་པ་རྣམས་ཀྱི་བཀའ་བདེན་པ་དང་། ཡི་དམ་རྒྱལ་བའི་དཀྱིལ་འཁོར་གྱི་ལྷ་ཚོགས་རྣམས་ཀྱི་བཀའ་བདེན་པ་དང་། དཔལ་མགོན་དམ་པ་ཆོས་སྐྱོང་བའི་སྲུང་མ་ཡེ་ཤེས་ཀྱི་སྤྱན་དང་ལྡན་པ་རྣམས་ཀྱི་བཀའ་བདེན་པ་དང་། སངས་རྒྱས་ཀྱི་བཀའ་བདེན་པ་དང་། ཆོས་ཀྱི་བཀའ་བདེན་པ་དང་། དགེ་འདུན་གྱི་བཀའ་བདེན་པ་དང་། ཆོས་ཀྱི་དབྱིངས་རྣམ་པར་དག་ཅིང་བསམ་གྱིས་མི་ཁྱབ་པའི་བདེན་པ་དང་། ཀུན་རྫོབ་རྒྱུ་འབྲས་བསླུ་བ་མེད་པའི་བདེན་པ་དང་། བདེན་པ་ཆེན་པོའི་བྱིན་གྱིས་བརླབས་ཀྱིས་འདིར་སློབ་མ་འདི་རྣམས་ལ་དབང་གི་ཡེ་ཤེས་བསྐྱེད་པ་ལ་བར་དུ་གཅོད་པར་བྱེད་པའི་འབྱུང་པོ་གདོན་བགེགས་ཀྱི་རིགས་གང་ཡིན་པ་དེ་དག དེང་དཔལ་རྡོ་རྗེ་ཤུགས་ཀྱི་བཀའ་ཐོས་པས། སའི་ཕྱོགས་འདིར་མ་གནས་པར་མྱུར་བ་ཉིད་དུ་སོང་ཤིག གང་དག་མི་འགྲོ་བ་དེ་དག་ཐམས་ཅད་དུས་གསུམ་གྱིས་སངས་རྒྱས་ཐམས་ཅད་ཀྱི་ཐུགས་གཉིས་སུ་མེད་པའི་ཡེ་ཤེས་ལས་བྱུང་བའི་ཁྲོ་བོའི་རྡོ་རྗེ་འབར་ཞིང་རབ་ཏུ་འབར་བ་འདིས་ཁྱེད་རྣམས་ཀྱི་མགོ་བོ་ཚལ་པ་བརྒྱར་འགས་པར་བྱའོ། །བསྒྲུན་དེ་ཙམ་མམ་ཤིན་ཏུ་སྒྲིམས་པ་ལ་དཀའ་ན་ཕྱག་རྒྱ་དང་མཆོན་ཆ་དགོད་པ་སོགས་བྱས་ནས། བསྒོད་དབྱངས་རྒྱས་པ་སྟོན་དུ་འགྲོ་བས་བྱས་ཀྱང་རྫང་ལ་སྒྲིམས་པ་འབྲིང་ཙམ་དབང་དུ་བྱས་ན། རྡོ་རྗེ་འཛིགས་བྱེད་སོགས་དང་། རྗེ་བོ་སྣ་ཚོགས་སོགས་དང་། ང་ནི་སངས་རྒྱས་ཀུན་གྱི་དངོས། །ང་ནི་ཁྲོ་རྒྱལ་ཧེ་རུ་ཀ །ང་ནི

དཔལ་ལྡན་དུས་འཁོར་ལོ། །ང་ཡི་བཀའ་ལས་མ་འདའ་ཞིག །ལུས་ངག་སེམས་ལ་གནས་པ་ཡི། །བགེགས་ཀྱི་ཚོགས་ཀུན་ང་ལ་ཉོན། །ང་ནི་དཔལ་ལྡན་རྡོ་རྗེ་ཞུགས། །བཀའ་ཡི་འཁོལ་ལོ་རབ་སྒྱུར་བས། །རྡོ་རྗེ་རབ་ཏུ་འབར་བ་འདིས། །ལུས་གསུམ་ལས་སྐྱེས་དགས་པར་བྱ། །གལ་སྟེ་ཁ་ཅིག་བདག་ཚིག་འདའ། །འདིར་ནི་འཇིག་འགྱུར་གཞན་དུ་མིན། །རྡོ་རྗེའི་རྣ་གུར་རབ་ཏུ་བརྟན། །རྡོ་རྗེ་ཁྲོ་བོའི་སྤྲིན་སྤྲུས་ནས། །མཚོན་ཆ་ཡིག་འབྲུ་མེ་དཔུང་འབར། །བར་མཚམས་མེད་པར་མཚམས་བཅད་དོ། །ཞེས་ཡུངས་དཀར་གཏོར་གུ་གུལ་ལ་སོགས་ཀྱི་དུད་པས་བདུག་རོལ་མོའི་སྒྲ་སྒྲོགས་ཏེ། བགེགས་བསྐྲད་ཅིང་གཏོར་མ་ཕྱི་རོལ་ཏུ་དོར་ཏེ། དྲག་པོས་སྲུང་བའོ། །བསྡུས་པ་ལ་མོས་ན། བཀའ་བསྒོ་བ་ཡིད་ཀྱིས་བྱས་ནས་ཕུགས་ཙམ་བརྗོད་དོ། །

བདག་གཞན་སེམས་ཅན་ཐམས་ཅད་ཀྱི་འཁོར་བ་ཐོག་མ་མེད་པ་ནས་བསགས་པའི་སྡིག་སྒྲིབ་ཐམས་ཅད་སྙིང་གར་ཡི་གེ་པཾ་གྱི་རྣམ་པར་གནས་པ་ལྟེ་བའི་གཏུམ་མོ་འབར་བའི་འོད་ཟེར་གྱིས་དེད་དེ། སྣ་སྒོར་སྡིག་པ་རྣ་ཅན་གྱི་རྣམ་པར་གྱུར་པ་མདུན་གྱི་ཏིལ་ལམ་ཡུངས་དཀར་ལ་ཐིམ། བསངས་སྦྱངས། འབར་བའི་མེ་ནང་དུ་ཁྲོ་བོ་རྡོ་རྗེ་མཁའ་འགྲོ་རྡོ་རྗེ་དྲིལ་བུ་འཛིན་པ་ཞལ་གདངས་པའོ། །ཨོཾ་བཛྲ་ཌཱ་ཀི་ཁ་ཁ་ཁཱཧི་ཁཱཧི། སརྦ་པཱ་པཾ་ད་ཧ་ན་བྷསྨཱི་ཀུ་རུ་སྭཱཧཱ། ལན་གསུམ་བརྗོད། ལས་ཀྱི་རྡོ་རྗེས་ཏིལ་ལམ་ཡུངས་དཀར་གཡས་གཡོན་དུ་བསྐོར་ནས། གཡས་སུ་མེ་དག་གཡོན་ཏུ་ཆུར་དོར་བས། རྡོ་རྗེ་མཁའ་འགྲོའི་ཞལ་དུ་གསོལ་བ་དང་། རྒྱ་མཚོ་ཆེན་པོར་བསྒྱུར་བར་བསམ། མཐར་མེ་ཡང་ཆུ་ནང་དུ་ལྟུག་གོ །སྡིག་པ་སྦྱང་བའོ། །སྐབས་འདིར་སྤྲོས་པ་ལ་དགའ་ན་དྲུག་བཞི་ལྡན་གྱི་སྒོ་ནས་ཕྱུར་བཤལ་བར་མཛད་པའི་ཕྱག་ལེན་ཡང་གདའ་སྟེ་མི་འགལ་ལོ། །དེ་ནས་འདི་སྐད་ཅེས། ཁྱེད་རང་རྣམས་ཀྱི་མགོ་བོར་ཨུ་ཡིག་དང་། སྙིང་གར་ཧཱུ་ཡིག་དང་། གཙུག་ཏོར་

ཏུ་ཨཱུ་ཡིག་སྟེ། ཐབས་ཀྱི་རིགས་གསུམ་དང༌། ལྟེ་བ་ལཱུ་ཡིག་དང༌། མགྲིན་པར་ནཱ་ཡིག་དང༌། གསང་བར་ཨཱཿཡིག་སྟེ་ཤེས་རབ་ཀྱི་རང་བཞིན་ཡི་གེ་གསུམ་གྱིས་བསྲུངས་ཤིང་རྒྱུས་བཏབ་པར་མོས་ཤིག

དེ་ནས་སེམས་བསྐྱེད་གསལ་འདེབས་པ་དང་ཆོས་སྤྱི་འགྲོའི་བཤད་པ་ཅུང་ཟད་བྱས་ནས། འདིར་རྫོགས་རིམ་ཐམས་ཅད་ཀྱི་མཐར་ཐུག་ཟབ་ལམ་རྡོ་རྗེའི་རྣལ་འབྱོར་སྒོམ་པ་ལ་སྔར་མ་སྨིན་ན་སྨིན་བྱེད་ཀྱི་དབང་དགོས་ལ། སྔར་སྨིན་ཡང་ཡེ་ཤེས་མ་སྐྱེད་པ་བསྐྱེད་པའི་ཕྱིར་དུ། སྐབས་འདིར་ངེས་པར་དབང་གོང་མ་རྣམས་བསྐུར་དགོས་ཤིང༌། གང་ཟག་དབང་པོ་དམན་པ་ལ་དཔལ་དུས་ཀྱི་འཁོར་ལོའི་རྒྱུད་ལས་གསུངས་པའི་དཀྱིལ་འཁོར་རྒྱས་འབྲིང་བསྡུས་གསུམ་གང་ཡང་རུང་བར། ཐུན་མོང་གི་སྨིན་བྱེད་བྱིས་པ་འཇུག་པའི་དབང་བདུན་ཐོབ་ན་ལེགས་མོད། ཡང་གསང་འདུས་བདེ་མཆོག་དགྱེས་རྡོར་སོགས་ཀྱི་དཀྱིལ་འཁོར་དུ། བསྡུས་རྒྱུད་ཕལ་ཅིག་གི་རྗེས་སུ་འབྲངས་ཏེ། འཕགས་ཡུལ་གྱི་པཎ་གྲུབ་ཕལ་ཆེར་ལ་གྲགས་པའི། ཆོ་ག་རྣམ་དག་གཅིག་གི་སྟེང་ནས་བུམ་དབང་དུ་གྲགས་པ་དེ་ཐོབ་ན་ཡང༌། བྱིས་འཇུག་དང་དོན་གྱི་གནད་གཅིག་པའི་ལེགས་ཏེ། གོ་རིམ་མ་འཚོལ་ཞིང༌། སྤྱིར་བཏང་གི་བཤད་པའི་རིམ་པ་དང་མཐུན། དབང་པོ་དམན་པ་རྣམས་ལ་དེ་ལྟར་འཐད་ཆ་ཤས་ཆེ། འོན་ཀྱང་དབང་པོ་རྣོན་པོ་རྣམས་དང༌། དབང་བཏུལ་ལ་ཡང་བསམ་པ་དང་དགོས་པའི་ཁྱད་པར་གྱི་དམིགས་བསལ་ལ་བྱིས་འཇུག་གི་དབང་ངམ། དེའི་དོད་སྟོན་དུ་མ་སོང་བར་ཡང༌། མཆོག་དབང་བསྐུར་དུ་མི་རུང་བ་མ་ཡིན་ཏེ། དབང་བསྐུར་བ་ནི་སྡོམ་པ་འབོག་པའི་ཆོ་ག་ཡིན་ལ། སྡོམ་པ་འབོགས་ཡུལ་ལ་འབོགས་ཆོག་བྱེད་པ། གསང་སྔགས་སུ་འགྱུར་བའི་གོ་སྐབས

ནམ་ཡང་ཡོད་པ་མ་ཡིན་ཞིང་། འོན་ཀྱང་གོ་རིམ་བཀྲལ་བའི་སྐྱོན་ཡོད་སྙམ་ན་དེ་ཡང་སྤྱིར་བཏང་དམིགས་གསལ་གྱི་ཁྱད་ཡིན་ཏེ། དགེ་བསྙེན་ལ་སོགས་པའི་སྡོམ་པ་སྔོན་དུ་མ་སོང་བར་སྙེན་རྫོགས་ཀྱི་སྡོམ་པ་སྐྱེ་བ་བཞིན་ཡིན་པའི་ཕྱིར་རོ།།

འདིར་སྐབས་སློབ་མ་རྣམས་སྔར་དབང་ཇི་ལྟར་རིགས་པ་ཐོབ་མ་ཐོབ་དང་བསྟུན་ནས། དེ་དང་མཐུན་པའི་བརྡའ་སྤྲོད་བྱ། སྔོན་འགྲོའི་དོན་དུ་མཎྜལ་འབུལ་བར་ཞུ། ཞེས་བརྗོད་ལ། སློབ་མའི་མཎྜལ་འབུལ། མི་ཟད་འཁོར་བའི་འཇིགས་པ་བདག་ནི་དེ་རིང་ཉིད་ནས་རྒྱལ་བ་རྣམས་ལ་སྐྱབས་སུ་ལྷག་པར་མཆི། ཁྱེད་ཀྱི་ཞབས་ཀྱི་ཆུ་སྐྱེས་ངེས་པར་སྲིད་པའི་འཇིགས་འཕྲོག་དག་ལ་ལུས་ངག་སེམས་ནི་དག་པས་སོ། །ཞེས་ལན་གསུམ་གསོལ་བ་བཏབ། སྡོམ་པ་བཟུང་བ་འདིའི་རྗེས་ཟློས་བྱར་གཞུག་སྟེ། འདོད་པའི་རྡོ་རྗེ་ལ་ནི་རྡོ་རྗེ་དྲིལ་བུ་ཕྱག་རྒྱ་བླ་མ་དག་ཀྱང་སྤྱི་བོས་བཟུང་བར་བགྱི། །རིན་ཆེན་ལ་ནི་སྦྱིན་པ་སྦྱིན་བགྱི་འཁོར་ལོ་འདི་ལ་རྒྱལ་བ་མཆོག་གི་དམ་ཚིག་བསྐྱང་བར་བགྱི།།

རལ་གྲི་ལ་ནི་མཆོད་པ་བགྱི་སྟེ་གསལ་བར་ཆུ་སྐྱེས་རིགས་ལ་སྡོམ་པ་རྣམས་ནི་བསྐྱོད་པ་བགྱི། །སེམས་ཅན་རྣམས་ནི་ཐར་པའི་སླད་དུ་རྒྱལ་བ་བསྐྱེད་མཛད་རིགས་ལ་བྱང་ཆུབ་བདག་གིས་བསྐྱང་བར་བགྱི། །ཞེས་ལན་གསུམ་མོ། །བསྡུས་པ་ལ་མོས་ན་སྔོན་འགྲོ་དེ་ཙམ་གྱིས་ཚོག་ལ། འབྲིང་པོ་ལ་མོས་ན། དེ་རྗེས་སློབ་མའི་གནས་དྲུག་ཏུ་དྲི་བཟང་གི་ཐིག་ལེ་དངོས་སུ་བྱེད་པའམ་བྱས་པར་མོས་ལ། དཔྲལ་བར་ཨོཾ། མགྲིན་པར་ཨཱཿ ཐུགས་ཀར་ཧཱུྃ། ལྟེ་བར་ཧོཿ གཙུག་ཏོར་ཏུ་ཧཾ། གསང་བར་ཀྵཿརྣམས་སུ་གྱུར། ཅེས་བརྗོད། ཨོཾ་ཨཱཿཧཱུྃ། ཞེས་ནང་མཆོད་ནས་སློབ་མའི་ལུས་ལ་བདུད་རྩི་གཏོར་ལ་སྦྲུང་བར་བྱས་པར་མོས། དེ་ནས་ཅུང་ཟད་སྔོན་བུམ་ཆུ་ནས་བསྲེས་པའི་དྲི་བཟང་གི་ཆུ་བླུད་ལ། འདི་ནི་ཁྱོད་ཀྱི་དམྱལ་བའི་ཆུ། །དམ་ཚིག་འདས་ན་སྲེག་པར་བྱེད། དམ་ཚིག་བསྲུང་ན་དངོས་

གྲུབ་ནི། །རྡོ་རྗེ་བདུད་རྩིའི་ཆུ་འདིས་འགྲུབ། །ཨོཾ་བཛྲ་ཨ་མྲི་ཏ་ཨུ་ཏ་ཀ་ཛ་ཛ་ཧཱུཾ། ཞེས་བརྗོད། བླ་མ་དང་དུས་ཀྱི་འཁོར་ལོ་གཉིས་སུ་མེད་པའི་ཐུགས་ཀ་ནས་འོད་ཟེར་འཕྲོས་པས། བཅོམ་ལྡན་འདས་དུས་ཀྱི་འཁོར་ལོ་རྡོ་རྗེ་སེམས་དཔའ་མདུན་གྱི་ནམ་མཁར་སྤྱན་དྲངས། དེའི་སྐུ་གསུང་ཐུགས་ཀྱི་བྱིན་རླབས་འོད་ཟེར་གྱི་རྣམ་པ་དཔག་ཏུ་མེད་པ་སྤྲོས་ཏེ། ཁྱོད་རང་རྣམས་ཀྱི་ལུས་ལ་ཐིམ་པས། ལུས་ངག་ཡིད་གསུམ་བྱིན་གྱིས་བརླབ་པར་མོས་པ་གྱིས་ཤིག རོལ་མོའི་སྒྲ་དང་བཅས་ཏེ། ཨོཾ་ཨ་ཨཱ་ཨཾ་ཨཿབཛྲ་སཏྭ་མཏྭ་སུ་ཁ་བཛྲ་ཀཱ་ལ་ཙཀྲ་ཤི་ཧཿསྭ་ཨ་ཧྲི་སུ་ཁོཾ་ཏྭ་ཕ་སརྦ་ཛྙཱ་ཕ་བ་ར་དོ་ཛྙཱ་བ། ཀཱ་ཡ་ཝཱཀ་ཙིཏྟ་ཨ་དྷིཥྛཱ་ནཾ་ཀུ་རུ་ཀུ་རུ་སྭཱ་ཧཱ། ཞེས་མང་དུ་བཟླས་ཏེ་རྡོ་རྗེ་སེམས་དཔའ་བསྐྱལ་བའོ། །ཐུན་ཟད་སྤྲོས་པ་ལ་དགའ་ན་རྡོ་རྗེ་སེམས་དཔའི་བསྟོད་ཞུགས་ཉེར་ལྔ་སྦྱིན་པར་ཡང་བཞེད་དེ་མི་འགལ་ལོ། །དེ་ནས་བུམ་ཆུ་དུང་ཆོས་ཀྱིས་བླངས་ནས། ཨོཾ་ཧཱུཾ་ཏྲཱཾ་སོགས་བུམ་པའི་ས་བོན་རྣམས་ལན་མང་དུ་བརྗོད་ལ། ཇི་ལྟར་བལྟམས་པ་ཙམ་གྱིས་ནི། །ལྷ་རྣམས་ཀྱིས་ནི་ཁྲུས་གསོལ་ལྟར། །ལྷ་ཡི་ཆུ་ནི་དག་པ་ཡི། །དེ་བཞིན་བདག་གིས་སྐུ་ཁྲུས་གསོལ། །ཨོཾ་ཨ་ཨི་རི་ཨུ་ལི་པཉྩ་དྷཱ་ཏུ་བི་ཤོ་དྷ་ནི་སྭཱ་ཧཱ། ཞེས་པས་ཁྲུས་གསོལ་ཞིང་འཐུང་དུ་གཞུག་གོ །འདི་སྐབས་ཕྱག་ལེན་ལུགས་གཅིག་ལ་སློབ་མ་སྟ་གོན་གྱི་ཁྲིར་ཆུའི་སྔགས་ཀྱིས་སྦྱིན་པར་མཛད་པའང་ཡོད་མོད་ཀྱི། བུམ་སྒྲུབ་དང་འབྲེལ་བའི་ཕྱིར་འདི་ཉིད་ལེགས་སོ།། སྔོན་འགྲོ་ཤིན་ཏུ་སྤྲོས་པ་ལ་མོས་ན། ལོ་ཙཱ་བ་བློ་གྲོས་དཔལ་གྱིས་མཛད་པའི་གོང་མའི་དབང་མཆོག་བདུད་རྩིའི་འབྱུང་གནས་སུ་བཤད་པ་ལྟར། སློབ་མ་སྟ་གོན་གྱི་ཆོས་ཐུན་མོང་མ་ཡིན་པ་རྣམས་དང་། ཕྱི་དཀྱིལ་གྱི་འཇུག་པའི་ཆོ་ག་རགས་པ་རྣམས་སྦྱོར་བའི་ལུགས་ཀྱང་ཡོད་པ། དབང་གོང་མའི་ཡན་ལག་ཏུ་ནི་མི་དགོས་མོད། སློབ་མའི་མོས་པ་དང་བསྟུན་ནས་བྱེད་པ་ཡང་མི་འགལ་ལོ། །

དངོས་གཞིའི་ཐོག་མར་འདི་སྐད་ཅེས་བྱ་སྟེ། དེ་ཡང་རྩ་བའི་རྒྱུད་ལས། རྡོ་རྗེའི་ཐིག་

ནི་གདབ་པ་དང་། །ཚོན་རྩི་དག་ནི་དགྱེ་བ་དག །སྔགས་ཀྱི་དེ་ཉིད་ཀྱིས་མི་བྱ། །བྱས་ན་བྱང་ཆུབ་རྙེད་པར་དཀའ། །ཞེས་གསུངས་པས། དབང་གོང་མ་རྣམས་ནི་རྡུལ་ཚོན་ལ་སོགས་པ་ཕྱི་དབྱིབས་བཀོད་པའི་དཀྱིལ་འཁོར་དུ་བསྐུར་བ་མ་ཡིན་ལ། ཆུ་དབང་ལ་སོགས་པ་བུམ་དབང་དུ་བཤད་པ་ཡང་། དེ་ལྟར་མིང་བཏགས་པ་ཙམ་སྟེ་དབང་བཞིའི་ནང་ཚན་གྱི་བུམ་དབང་མ་ཡིན་པ་དང་། དབང་བཞི་ནི་གོང་མ་ཁོ་ན་ལས་ཕྱེ་བ་ཡིན་པར་མཐར་ཐུག་གི་རྒྱུད་སྡེ་རྣམས་ལས་གསུངས་པ་ཡིན་ཞིང་། དེས་ན་ཕྱག་རྒྱའི་ལུས་ཀྱི་དཀྱིལ་འཁོར་དུ་བུམ་དབང་། བྷ་གའི་དཀྱིལ་འཁོར་དུ་གསང་དབང་། ཀུན་རྫོབ་བྱང་ཆུབ་སེམས་ཀྱི་དཀྱིལ་འཁོར་དུ་ཤེས་རབ་ཡེ་ཤེས་འཇིག་རྟེན་པའི་དབང་། དོན་དམ་བྱང་ཆུབ་སེམས་ཀྱི་དཀྱིལ་འཁོར་དུ་བཞི་པ་འཇིག་རྟེན་ལས་འདས་པའི་དབང་རྣམས་བསྐུར་བ་ཡིན་པས། དེ་ལྟར་གོ་དགོས་ཤིང་དབང་བསྐུར་བ་པོ་ནི་ཐམས་ཅད་ལ་རྡོ་རྗེ་སློབ་དཔོན་ཏེ། དེ་ཡང་བླ་མ་དུས་ཀྱི་འཁོར་ལོའི་གཡས་ཞལ་སྐུ་རྡོ་རྗེ་ལ་བུམ་དབང་། གཡོན་ཞལ་གསུང་རྡོ་རྗེ་ལ་གསང་དབང་། མདུན་ཞལ་ཐུགས་རྡོ་རྗེ་ལ་ཤེར་དབང་། རྒྱབ་ཞལ་ཡེ་ཤེས་རྡོ་རྗེ་ལ་བཞི་པ་རྣམས་ཞུ་བའི་བསམ་པ་བསྐྱེད་དགོས། དེ་ལ་ཐོག་མར་མཆོག་དབང་བཞི་པོ་སྤྱི་ཁྱབ་ཀྱི་དོན་དུ། མཚན་ཉིད་ཐམས་ཅད་ཡོངས་སུ་རྫོགས་པའི་རིགས་ཀྱི་ཕྱག་རྒྱ་དང་། ཞིང་ཁམས་རྣམ་པར་དག་པ་རིན་པོ་ཆེས་ཕྱུར་བུར་བཀང་བར་མོས་ལ། མཎྜལ་འབུལ་བར་ཞུ། ཞེས་བརྗོད་ཅིང་སློབ་མས་ཀྱང་། མཎྜལ་ཕུལ་ཏེ། སྒྲིབ་པ་ཐམས་ཅད་བཅོམ་པ་ཡི། །དུས་ཀྱི་འཁོར་ལོ་ཁྱོད་ལ་འདུད། །མཆོག་ཏུ་མི་འགྱུར་བདེས་གང་བ། །ཡེ་ཤེས་སྐུ་ཁྱོད་ལ་ཕྱག་འཚལ།། སྟོང་ཉིད་སྙིང་རྗེ་དབྱེར་མེད་པ། །བྱང་ཆུབ་སེམས་ནི་འགྱུར་མེད་བདེ། །དབང་

བསྐུར་དེ་ཡིས་བདག་ལ་ནི། །མགོན་པོས་ད་ནི་བཀའ་དྲིན་མཛོད། །ཞུ་དང་ཀྱུང་མ་སོགས་བྱས་པ། །བདག་ནི་དུས་ཀུན་ཁྱོད་ཀྱི་འབངས། །ཇི་སྲིད་བྱང་ཆུབ་སྙིང་པོའི་མཐར། །བདག་ལ་སྐྱབས་གཞན་ཡོད་མ་ཡིན། །ཞེས་པས་ཐུན་མོང་དུ་གསོལ་བ་བཏབ།

དེ་ནས་ཐུམ་དབང་ཉིད་ཀྱི་དོན་དུ་མཚལ་ཕྱུལ་ལ། ལུས་ལ་སྐུ་རྡོ་རྗེ་བྱིན་རླབས་འཇུག་པའི་དོན་དུ་གསོལ་བ་གདབ་པ་ནི། དཔལ་ལྡན་སྐུ་ཡི་རྡོ་རྗེ་འཛིན།། མི་ཕྱེད་རྡོ་རྗེ་གསུམ་བསྒོམས་པས། །སྐུ་ཡི་རྡོ་རྗེ་ཅན་གྱིས་ནི། །བྱིན་རླབས་གནས་སུ་དེང་བདག་མཛོད། །ཕྱོགས་བཅུར་བཞུགས་པའི་སངས་རྒྱས་རྣམས། ། མི་ཕྱེད་རྡོ་རྗེ་གསུམ་སྒོམས་པས། །སྐུ་ཡི་རྡོ་རྗེ་ཅན་གྱིས་ནི། །བྱིན་རླབས་གནས་སུ་དེང་བདག་མཛོད། །ཅེས་ལན་གསུམ་གསོལ་བ་བཏབ། སླར་ཡང་ཐུམ་དབང་དངོས་གཞིའི་དོན་དུ་གསོལ་བ་ལན་གསུམ་འདེབས་པ་ནི། ཨོཾ་ཨོཾ་བཛྲ་ཨུ་པ་ཨོཾ་ཀ་ལ་ཤ་ཨ་ཧྲི་ཧིཿཀཾ་མེ་ད་དཱ་ཧཱུཾ་ཏུ་ཧཱུཾ་ཕཊ། ཅེས་པའོ། །བླ་མའི་ཐུགས་ཀའི་འོད་ཟེར་གྱིས་སྤྲིན་དྲངས་པའི་ཕྱོགས་བཅུའི་དེ་བཞིན་གཤེགས་པ་ནམ་མཁའ་གང་བར་བཞུགས་པ་ཐམས་ཅད་ཀྱི་དཔྲལ་བའི་ཨོཾ་ཡིག་དཀར་པོ་ལས། ཨོཾ་ཡིག་འོད་ཟེར་དཀར་པོ་འཕྲོ་བ་དཔག་ཏུ་མེད་པ་བྱོན་ནས། ཁྱེད་རང་རྣམས་ཀྱི་དཔྲལ་བ་ནས་ཞུགས། ལུས་ཐམས་ཅད་གང་བས། ལུས་ཀྱི་དྲི་མ་དག་སངས་རྒྱས་ཐམས་ཅད་ཀྱི་སྐུ་རྡོ་རྗེས་བྱིན་གྱིས་བརླབས་པར་མོས་པ་མཛོད། བྱས་ལ། རོལ་ཆེན་བྱ་ཞིང་། ཕྱོགས་བཅུའི་དེ་བཞིན་གཤེགས་པ་ཐམས་ཅད་ཀྱིས་སློབ་མ་འདིའི་ལུས་ཀྱི་ཐིག་ལེ་དང་། སད་པའི་གནས་སྐབས་འགགས་ཤིང་། དགའ་བའི་དགའ་བ་རྫོགས་ནས། སྐུ་རྡོ་རྗེ་སྤྲུལ་པའི་སྐུ་སྒྱུ་འཕྲུལ་དྲྭ་བས་མངོན་པར་རྫོགས་པར་བྱང་ཆུབ་པ་

ཐོབ་ པར་ བྱིན་ གྱིས་ བརླབ་ ཏུ་ གསོལ། ཅེས་སློབ་མའི་ཆེད་དུ་སངས་རྒྱས་རྣམས་ལ་བླ་མས་གསོལ་བ་གདབ་བོ། །དེ་ནི་བུམ་དབང་གི་བྱིན་རླབས་དབབ་པའོ། །དེ་ནས་བུམ་དབང་དངོས་ནི། སྔར་ཕུལ་བའི་ཕྱག་རྒྱ་དེ་ཉིད་སྣ་ཚོགས་ཡུམ་དུ་བྱིན་གྱིས་བརླབས་ནས། ལྷ་མོ་དགའ་སྦྱིན་གནས་སྦྱིན་མ། །སྣ་ཚོགས་གཟུགས་ཅན་ཡིད་འོང་མ། །ཟུང་ཞིག་ཁྱེར་ཅིག་སེམས་དཔའ་ཆེ། །ཟུང་ལ་མཆོད་པ་དག་ཏུ་གྱིས། །ཞེས་རིག་མ་གཏད། དེའི་ནུབ་མ་ལ་ལག་པས་རེག་པས་དེ་ལས་བྱུང་བའི་བདེ་བ་ཉམས་སུ་མྱོང་བ་དེ་འཇིག་རྟེན་ཀུན་རྫོབ་ཀྱི་དགའ་བའི་དགའ་བ་སྟེ། དེ་ཉིད་བུམ་པའི་དབང་གི་དོན་ནོ། །དེ་ལྟར་ན་ཕྱག་རྒྱའི་ལུས་ཀྱི་དཀྱིལ་འཁོར་དུ་བུམ་པའི་དབང་བསྐུར་བ་ཐོབ་པས། སྔགས་ཀྱི་ཚུལ་ལ་དགེ་ཚུལ་དུ་གྱུར་ཞིང་། ས་བཅུད་པ་མི་གཡོ་བར་ལུང་བསྟན་པ་ཐོབ་པ་སངས་རྒྱས་ཀྱི་སྲས་སུ་གྱུར་པ་ཡིན་ནོ། །ཞེས་བརྗོད། ཨོཾ་ཨོཾ་བཛྲ་སཏྭ་ན་བཛྲ་ཀ་ལ་ཤ་ཨ་བྷི་ཥི་ཀ་ཊ་ཨ་བྷི་ཥི་ཉྩ་བཛྲ་སཏྭ་པུ་ཏྲ་ཨ་ཙ་ལཱ་བྷཱུ་མི་ལཀྵ་ཎཾ། ཞེས་རྗེས་གནོས་བྱེད་དུ་བཅུག་པས་ང་རྒྱལ་བརྟུང་བར་བྱ་སྟེ་བུམ་པའི་དབང་ངོ། །

དེ་ནས་གསང་དབང་གི་དོན་དུ་མཎྜལ་འབུལ། ངག་ལ་གསུང་རྡོ་རྗེའི་བྱིན་བརླབས་གཞུག་པའི་དོན་དུ། གོང་གི་ཚིགས་བཅད་ལ། དཔལ་ལྡན་གསུང་གི་རྡོ་རྗེ་འཛིན། །ཞེས་འདོན་པ་སྦྱོར་ཏེ་ལན་གསུམ་གསོལ་བ་གདབ། གསང་དབང་དངོས་གཞིའི་དོན་དུ། ཨོཾ་ཨཱཿཔྲཛྙཱ་ཨུ་པ་ཡོ་གུ་ཧྱ་ཨ་བྷི་ཥི་ཀཾ་མེ་ད་དཱ་ཧཱུཾ་ཧཱུཾ་ཧཱུཾ་ཕཊ། ཅེས་པས་གསོལ་བ་གདབ། བླ་མའི་ཐུགས་ཀའི་འོད་ཟེར་གྱིས་སྤྱན་དྲངས་པའི། ཕྱོགས་བཅུའི་དེ་བཞིན་གཤེགས་པ་རྣམས་ནམ་མཁའ་གང་བར་བཞུགས་པ་ཐམས་ཅད་ཀྱི། མགྲིན་པའི་ཨཱཿཡིག་དམར་པོ་ལས། ཨཱཿཡིག་འོད་ཟེར་དམར་པོ་འཕྲོ་བ་དཔག་ཏུ་མེད་པ་བྱོན་ཏེ། ཁྱེད་རང་རྣམས་ཀྱི་མགྲིན་པ་ནས་ཞུགས། ལུས་ཐམས་ཅད་གང་བས་

ངག་གི་དྲི་མ་དག སངས་རྒྱས་ཐམས་ཅད་ཀྱི་གསུང་རྡོ་རྗེས་བྱིན་གྱིས་བརླབས་པར་མོས་པ་མཛོད། རོལ་ཆེན་བྱ། ཕྱོགས་བཅུའི་དེ་བཞིན་གཤེགས་པ་ཐམས་ཅད་ཀྱིས་སློབ་མ་འདིའི་ངག་གི་ཐིག་ལེ་དང་། རྨི་ལམ་གྱི་གནས་སྐབས་འགགས་ཤིང་། མཆོག་དགའི་དགའ་བ་རྫོགས་ནས། གསུང་རྡོ་རྗེ་ལོངས་སྤྱོད་རྫོགས་པའི་སྐུ་རྣམ་པ་ཉི་ཤུས་མངོན་པར་རྫོགས་པ་བྱང་ཆུབ་ཐོབ་པར་བྱིན་གྱིས་བརླབ་ཏུ་གསོལ། ཅེས་བླ་མས་བརྗོད་དེ་གསང་དབང་གི་བྱིན་རླབས་འབེབས་པའོ། །དེ་ནས་གསང་དབང་དངོས་ནི། ཨོཾ་དྷཱ་ར་ཤ་ཨཾ་ག་ནི་རཱ་ཏྣ་ཀ་རི་ཊེ་ཧཱུྃ་ཕཊ། གདོང་གཡོག་བཅིངས་པར་བསམ་པའམ་དངོས་སུ་བཅིངས། དེ་ནས། བླ་མ་དུས་ཀྱི་འཁོར་ལོ་ཡབ་ཡུམ་སྙོམས་པར་ཞུགས་པའི་ཐུགས་ཀའི་ས་བོན་གྱི་འོད་ཟེར་གྱིས། སངས་རྒྱས་སྲས་དང་བཙུན་མོར་བཅས་པ་སྤྱན་དྲངས་ནས་སྐུ་ལ་ཞུགས་པ། ཆགས་པ་ཆེན་པོས་ཞུ་བར་གྱུར། ཨ་ཝ་དྷཱུ་ཏཱིའི་ལམ་ནས་བརྒྱུད་དེ་ནོར་བུར་བྱོན་པའི་བདུད་རྩི་མཐེ་བོང་དང་མིང་མེད་ཀྱིས་བཟུང་ནས་ལྕེ་ཐོག་ཏུ་བཞག་པར་གྱུར། འདས་པའི་རྡོ་རྗེ་འཆང་སོགས་ཀྱིས། །ཇི་ལྟར་སངས་རྒྱས་སྲས་དབང་བསྐུར། །བྱང་ཆུབ་སེམས་ནི་བཟང་པོ་ཡིས། །དེ་ལྟར་བུ་ཁྱོད་དབང་བསྐུར་བགྱི། །ཞེས་དང་། བླ་མེད་དེ་ནི་འདི་ཉིད་དེ། །གཉིས་སུ་མེད་ཅིང་མི་འགྱུར་བ། །ཆོས་ཀྱི་དབྱིངས་ནི་དམ་པ་ཡི། །ཡང་དག་བདེ་བ་སྐྱུང་བར་གྱིས། །ཞེས་བརྗོད་པས། དེ་བཞིན་གཤེགས་པ་ཐམས་ཅད་འདུས་པའི་ངོ་བོར་བསམ་ཏེ། ཨ་ཧོ་མཧཱ་སུ་ཁཾ། ཞེས་བརྗོད། དངོས་སུ་བདུད་རྩི་རིལ་བུ་སྦྱར་བའི་ནང་མཆོད་ཀྱི་ཐིགས་པ་ལན་གཉིས་སུ་ལྕེ་ལ་བཞག་ཅིང་བཏུང་བར་བྱའོ།།

མི་དར་བསལ། ཨོཾ་དེ་བྱིན་དྲ་ཡ་ཧཱུ་ཊ་སྐཱ་ཏ་ཡ་སྭཱཧཱ། ཕྱག་རྒྱའི་རྣ་ག་གསལ་བར་བྱས་པ་ཡང་བལྟས་ཏེ། དེ་ལས་བྱུང་བས་བདེ་བ་ཉམས་སུ་མྱོང་བ་འཇིག་རྟེན་

ཀུན་རྫོབ་ཀྱི་མཆོག་དགའི་དགའ་བ་སྟེ། དེ་ཉིད་གསང་བའི་དབང་དོན་ནོ། །དེ་ལྟར་ན་ཕྱག་རྒྱའི་ཟླ་གའི་དཀྱིལ་འཁོར་དུ་གསང་བའི་དབང་བསྐུར་བ་ཐོབ་པས། སྔགས་ཀྱི་ཚུལ་ལ་དགེ་སློང་དུ་གྱུར་ཞིང་། ས་དགུ་པ་ལེགས་པའི་བློ་གྲོས་སུ་ལུང་བསྟན་པ་ཐོབ་པ་སངས་རྒྱས་ཀྱི་རྒྱལ་ཚབ་ཏུ་གྱུར་པ་ཡིན་ནོ། །ཞེས་བརྡའ་སྤྲད་ལ། ཨོཾ་ཨཱཿབཛྲ་སཏྭ་ན་གུ་ཧྱ་ཨ་བྷི་ཥི་ཀ་ཊ་ཨ་བྷི་ཥི་ཉྩ་བཛྲ་སཏྭ། ཡུ་བ་རཱ་ཛཻ་ན་ཙ་བུདྡྷ་མི་ལཀྐོ་ཧཾ། ཞེས་རྗེས་ཟློས་བྱེད་དུ་བཙུག་པས་ང་རྒྱལ་བཟུང་བར་བྱ་སྟེ། གསང་བའི་དབང་ངོ། །

དེ་ནས། ཤེས་རབ་ཡེ་ཤེས་ཀྱི་དབང་གི་དོན་དུ་མཎྜལ་ཕུལ། ཡིད་ལ་ཐུགས་རྡོ་རྗེའི་བྱིན་བརླབས་འཇུག་པའི་དོན་དུ། དཔལ་ལྡན་ཐུགས་ཀྱི་རྡོ་རྗེ་འཛིན། །ཞེས་གོང་གི་ཚིགས་བཅད་ལ་འདོན་པ་སྦྱོར་ཏེ་གསོལ་བ་གདབ། ཤེས་རབ་ཡེ་ཤེས་དངོས་གཞིའི་དོན་དུ། ཨོཾ་ཧཱུཾ་པྲཛྙཱ་ཨུ་པ་ཡཱ་བཛྲ་སཏྭ་བི་ཤྭ་མཱ་ཏ་རོ། པྲཛྙཱ་ཛྙཱ་ནེ་ཨ་བྷི་ཥི་ཀཾ་མེ་ད་དཱ་ཧཱུཾ་ཧཱུཾ་ཧཱུཾ་ཕཊ། ཅེས་པས་གསོལ་བ་བཏབ། དེ་ནས་བླ་མའི་ཐུགས་ཀའི་འོད་ཟེར་ཞེས་སོགས། བྱིན་རླབས་དབབ་པ་སྔ་མ་རྣམས་ཀྱིས་རིགས་འགྲེ་བ་ལས། ཐུགས་ཀའི་ཧཱུཾ་ཡིག་སྔོན་པོ་ལས། ཧཱུཾ་ཡིག་འོད་ཟེར་སྔོན་པོ་འཕྲོ་བ། སྙིང་ག་ནས་ཞུགས་ཡིད་ཀྱི་དྲི་མ་དག ཐུགས་རྡོ་རྗེས་བྱིན་གྱིས་བརླབས། ཞེས་དང་། ཡིད་ཀྱི་ཐིག་ལེ་དང་། གཉིད་འཐུག་གི་གནས་སྐབས་འགགས། ཁྱད་དགའི་དགའ་བ་རྫོགས། ཐུགས་རྡོ་རྗེ་ཆོས་ཀྱི་སྐུ་རྣམ་པ་ལུས་མངོན་པར་རྫོགས་པར་བྱང་ཆུབ་པ། ཞེས་ཀྱང་འདོན་པ་སྦྱོར། །དེ་ནས་ཤེས་རབ་ཡེ་ཤེས་ཀྱི་དབང་དངོས་ནི། བླ་མས་སྤར་ཕུལ་བའི་རིག་མ་དེ་སློབ་མ་ལ་གཏད་པར་མོས་ལ། འདིར་ནི་ཁྱོད་རྣམས་དབང་པོ་ལགས། །བདག་གིས་འདི་ལ་འདི་གཏད་དོ། །ཞེས་རྡོ་རྗེ་སེམས་དཔའ་དབང་པོར་བྱས་ནས། གཟུང་མ་ཡིད་འོང་འདི་ཁྱོད་ཀྱི། །བསྙེན་བྱར་སངས་རྒྱས་རྣམས་ཀྱིས་བརྟགས། །འཁོར་ལོའི་རིམ

པའི་སྦྱོར་བ་ཡི། །བདེ་བ་དམ་པ་མྱུར་བར་གྱིས། །རྡོ་རྗེ་སྐྱིལ་ཀྲུང་གིས་སེམས་
ནི། །ནོར་བུའི་ནང་དུ་གནས་བལྟ་བས། །ཞེས་གོ་བར་བྱས། ཕྱག་རྒྱ་སྣ་ཚོགས་ཡུམ་
དུ་བྱས་པའི་དཔྲལ་བར་ཨོཾ། མགྲིན་པར་ཨཱཿ སྙིང་གར་ཧཱུྃ། ལྟེ་བར་ཧོཿ
གསང་བར་སྭཱ། གཙུག་ཏོར་དུ་ཧཱ་རྣམས་འགོད་པར་གྱུར། ཕྱག་རྒྱ་དེས་ཀྱང་ཆུ་
སྐྱེས་གུར་གུམ་ལ་སོགས་པའི་དྲི་བཟང་པོར་བྱས་པ་སྟོན་ཅིང་། ཨེ་མ་བདག་གི་
པདྨ་འདི། །བདེ་བ་ཐམས་ཅད་ཡང་དག་ལྡན། །གང་ཞིག་ཚོགས་བསྟེན་བྱེད་པ།།
དེ་ཡི་མདུན་ན་བདག་གནས་ཏེ། །སངས་རྒྱས་བསྟེན་པ་ལ་སོགས་པ། །པདྨར་བྱ་
བ་ཇི་བཞིན་གྱིས། །བདེ་ཆེན་རྒྱལ་པོ་རང་ཉིད་ནི། །འདི་ཉིད་དུ་ནི་རྟག་ཏུ་
གནས། །ཧྲཱ་ཛཱུ་མོ་ཏཱ་ཧོཿ བདག་ཉིད་དུས་ཀྱི་འཁོར་ལོ་གསལ་བའི་དཔྲལ་བར་ཨོཾ།
མགྲིན་པར་ཨཱཿ སྙིང་གར་ཧཱུྃ། ལྟེ་བར་ཧོཿ གསང་བར་སྭཱ། གཙུག་ཏོར་ཏུ་ཧཱ་
རྣམས་འགོད་པར་གྱུར། ཤེས་རབ་ཀྱི་པདྨ་ཨཱཿལས་པདྨ་འདབ་མ་བརྒྱད་པ་ཟེའུ་
འབྲུ་ལ་ཧཱུྃ་ལས་བྱུང་བའི་རྡོ་རྗེས་མཚན་པ། ཐབས་ཀྱི་རྡོ་རྗེ་ཧཱུྃ་ལས་རྡོ་རྗེ་རྩེ་ལྔ་པ།
དབུས་སུ་ཨཱཿལས་བྱུང་བའི་པདྨ་འདབ་མ་བརྒྱད་པས་མཚན་པར་གྱུར། ལག་
བཅངས་དང་གཉིས་སྦྱོར་གྱི་སྒོ་ནས་སྙོམས་པར་ཞུགས། ཨོཾ་ཧྣཱ་ན་པཱུ་ཛ་ཨ་ནུ་རཀྵོ་
སྭ་ཧླཱ་སྥ་ཨཱཏྨ་ཀོཊྚཾ། ཞེས་བརྗོད། དེ་ལྟ་བུའི་སྦྱོར་བ་ལས་བྱུང་བའི་བདེ་བ་ཉམས་
སུ་མྱོང་བར་གྱུར་པ་ནི། འཇིག་རྟེན་ཀུན་རྫོབ་ཀྱི་དགའ་བྲལ་གྱི་དགའ་བ་དང་།
ལྷན་ཅིག་སྐྱེས་པའི་དགའ་བ་སྟེ། ཤེས་རབ་ཡེ་ཤེས་ཀྱི་དབང་གི་དོན་ནོ། །དེ་
རྣམས་ནི་དགའ་བ་བཞིའི་དབྱེ་བས། ཀུན་རྫོབ་ཀྱི་དབང་རྣམ་པ་བཞིའོ། །དེ་ལྟར་
ཀུན་རྫོབ་བྱང་ཆུབ་སེམས་ཀྱི་དཀྱིལ་འཁོར་དུ་ཤེས་རབ་ཡེ་ཤེས་ཀྱི་དབང་བསྐུར་
བ་ཐོབ་པས། ཐུགས་ཀྱི་ཚུལ་ལ་གནས་བརྟན་དུ་གྱུར་ཞིང་། ས་བཅུ་པ་ཆོས་ཀྱི་

སྤྲིན་ལ་གནས་པར་ལུང་བསྟན་པ་ཐོབ་པ་རྡོ་རྗེ་འཆང་གཉིས་པར་གྱུར་པ་ཡིན་ནོ། །ཞེས་བརྡ་སྤྲད་ལ། ཨོཾ་ཧཱུྃ་བཛྲ་སཏྭ་ན། ཕྲཛྙཱ་ཛྙཱ་ནེ་ན་ཨ་ཧྲི་ཏི་ཀ་ན་ཨ་ཧྲི་ཏི་ཧྲཱ་དྲི་དྲི་ཡོ། བཛྲ་ཧྲ་རོ་ཉྀཏྲཾ་ཧྲམྨ་མེ་ཧྲ་མི་ལཀྵྨ་ཉྀཏྲཾ། ཞེས་རྗེས་ཟློས་བྱེད་དུ་བཅུག་པའི་ང་རྒྱལ་བཟུང་བར་བྱ་སྟེ། གསུམ་པ་ཤེས་རབ་ཡེ་ཤེས་ཀྱི་དབང་དངོས་སོ། །དེ་ནས་བླ་མས། དམ་ཚིག་གི་ངེས་པ་སྦྱིན་པ་ནི། འཇིག་རྟེན་ཀུན་རྫོབ་ཀྱི་ལྷན་ཅིག་སྐྱེས་པའི་དགའ་བ་དེ་ནི་དོན་དམ་པ་མ་ཡིན་གྱི། དོན་དམ་པར་རྣལ་འབྱོར་པ་རྣམས་ཀྱི་བདེ་བ་ནི་ཐིག་ལེ་འཕོ་བ་མེད་པ་ཡིན་པས་བདེ་བ་ཆེན་པོའི་རྟེན་ཐིག་ལེ་ནི་ཁྱོད་ཀྱིས་བསྲུང་བར་བྱའོ། །ཞེས་བྱ་བ་ནི། ལས་ཀྱིས་ཕྱག་རྒྱའི་རབ་སྦྱོར་དང་། །ཡེ་ཤེས་ཕྱག་རྒྱའི་རྗེས་ཆགས་ལའང་། །བདེ་བ་ཆེན་པོ་བྱང་ཆུབ་སེམས། །བརྟུལ་ཞུགས་བརྟན་པོས་བསྲུང་བར་བྱ། །རྡོ་གར་ལིང་ག་རབ་བཞག་ནས། །བྱང་ཆུབ་སེམས་ནི་སྤྲོ་མི་བྱ། །ཁམས་གསུམ་པོ་ནི་མ་ལུས་པའི། །སངས་རྒྱས་གཟུགས་ནི་བསྒོམ་པར་བྱ། །སྲུང་བ་འདི་ཉིད་ཁོ་ན་ཡིས། །སྐྱེ་བ་འདི་ལ་སངས་རྒྱས་ཉིད། །ཚུལ་ཁྲིམས་ཚོགས་ནི་ཡང་དག་རྫོགས། །བསོད་ནམས་ཡེ་ཤེས་ཡང་དག་ལྡན། །ཕ་རོལ་ཕྱིན་བཅུ་ཐོབ་པ་ཡི། །རྫོགས་པའི་སངས་རྒྱས་དུས་གསུམ་འདུག །འདི་ཡིས་རྫོགས་སངས་རྒྱས་ཀུན་གྱི། །ཆོས་ཀྱི་འཁོར་ལོ་རབ་ཏུ་བསྐོར། །རང་དང་གཞན་དོན་སྒྲུབ་པའི་སླད། །སྟོང་ཉིད་སྙིང་རྗེ་དབྱེར་མེད་པ། །ཁམས་གསུམ་དབང་ཕྱུག་ཡེ་ཤེས་ནི། །འདི་ལས་གཞན་པ་ཡོད་མ་ཡིན། །སྒྲིབ་པ་ཀུན་གྱི་སྡོམ་པ་ནི། །གལ་ཏེ་ཁྱོད་སྲུང་བདག་གི་བུ། །དེ་ཚེ་སངས་རྒྱས་ཐམས་ཅད་ཀྱིས། །བྱིན་རླབས་རྫོགས་བྱང་ཆུབ་ཐོབ་འགྱུར། །ཅི་སྟེ་ཆགས་པས་ཟིན་མནན་བདག །གཙོ་བོའི་མདུན་དུ་བླངས་ནས་ནི། །སྡོམ་པ་སྐྱོང་བར་མི་བྱེད་ན། །དེ་ཚེ་དུ་འབོད་

དུ་འགྲོར་འགྱུར། །དམན་པའི་སེམས་ལས་སྐྱེ་གནས་སུ། །གང་ཆེ་བྱང་ཆུབ་
སེམས་ལྡང་འགྱུར། །དེ་ཆེ་ཕྱག་རྒྱར་ཤེས་ནས་ནི། །པདྨའི་ཕྱི་རོལ་རང་ལྟེས་
བླངས། །ཞེས་བརྗོད་པར་བྱ་སྟེ། སྡོམ་པ་སྨིན་པའི་ངེས་པའོ། །སྤྲོས་པ་ལ་དགའ་ན་སྐབས་འདིར།
གལ་ཏེ་གཡོ་སྒྱུའི་དབང་གིས་ཞེས་སོགས་རྩ་ལྟུང་བཅུ་བཞི་སྟོན་པའི་རྒྱུད་ཚིག་རྣམས་བརྗོད་
ནས་དོན་ཡང་བཤད་དོ། །

སླར་ཡང་མཇལ་ཕྱུལ་ནས། བཅོམ་ལྡན་འདས་བདག་ལ་དབང་བསྐུར་བའི་རབ་
ཏུ་བྱེད་པའི་བཀའ་དྲིན་གནང་བར་མཛད་དུ་གསོལ། ཞེས་པས་གསོལ་བ་གདབ་བོ། །
དེ་ནས་བླ་མའི་བུ་ཁྱོད་ཉོན་ཅིག་ཀུན་རྫོབ་ཇི་ལྟ་བ་བཞིན་དུ་སེམས་ཅན་ཐམས་
ཅད་ཀྱི་ཐུན་མོང་གི་བདེ་བ། དགའ་བ་བཅུ་དྲུག་གི་མཚན་ཉིད་ནི། འདོད་པ་སྤྱོད་
པར་བྱེད་པས་འགྲོ་བ་རང་གི་ཡིད་ལའོ་གང་བ་དག་ནི་གང་བ་ཉིད་དུ་འགྱུར།།
གང་བ་ཡན་ལག་མཆོག་ལ་རི་བོང་འཛིན་པ་ཞུ་བར་བྱས་ནས་འབར་བའི་ཐིག་ལེ་
བཟང་པོ་འཛག །ཨོཾས་བཀུག་པ་མཆོག་གི་བདེ་བ་རང་བཞིན་གྱིས་སྟེར་ཐིག་
ལེ་གྲོལ་བ་དག་ནི་གསུམ་གྱི་མཐར། །བལྟ་དང་རེག་དང་འགྲོགས་ལས་འཛག
པའི་བདེ་བ་འདི་དག་གིས་ནི་དགའ་བ་ལ་སོགས་དབྱེ་བས་ཏེ། །འདོད་པ་དགའ་
བ་བྱེད་དེ་དང་པོ་དག་ཀྱང་མི་རྣམས་ཀྱིས་ནི་མིག་གིས་བལྟ་བ་རྣམས་ཀྱིས་སོ། །
ཕྱི་ནས་གང་བས་རབ་ཏུ་སྤྱར་བ་ཡིས་ཏེ་སླར་ཡང་མཆོག་གི་དགའ་བ་ཉིད་དེ་རང་
ལུས་ལ། །འབར་བ་ཉིད་ལ་ཐིག་ལེ་འཛག་པའི་དགའ་བ་ཡིས་ཀྱང་ཁྱད་པར་
དགའ་བ་རྡོ་རྗེ་པདྨ་ལ། །ཨོཾ་ཐིག་ལེ་གསུམ་གྱི་མཐའ་རུ་འགྱུར་བ་ལ་གནས་
ལྡན་ཅིག་སྐྱེས་པའི་དགའ་བ་རྡོ་རྗེ་བྱེད། །ཅེས་དགའ་བ་བཞི་དང་དེ་དག་རེ་རེ་ལ་
ཡང་། ལུས་དང་ངག་དང་སེམས་དང་། ཡེ་ཤེས་ཀྱི་དབྱེ་བས་ཕྱེ་བ་དགའ་བ་བཅུ

དྲུག་ཏུ་འགྱུར་བ་ཇི་ལྟ་བ་བཞིན་དུ། ཆགས་བྲལ་དང་པོ་ཆགས་པ་ཆེ། །ཁ་དོག་སྣ་ཚོགས་འབར་བའི་འོད། །རྡོ་རྗེ་རྫོགས་སངས་རྒྱས་པའི་གནས། །སངས་རྒྱས་བརྗོད་པའི་ཆོས་འཛིན་པ། །ཞེས་དང་། རྣམ་པ་ཀུན་ལྡན་རྣམ་པ་མེད། །བཅུ་དྲུག་ཕྱེད་ཕྱེད་ཐིག་ལེ་འཆང་། །ཆ་མེད་ཆ་ལས་འདས་པ་པོ། །བསམ་གཏན་བཞི་པའི་རྩེ་མོ་འཆང་། །ཞེས་ཐིག་ལེ་འཕོ་བ་མེད་པ་དོན་དམ་པའི་དགའ་བ་བཞི་ཡང་སྐུ་གསུང་ཐུགས་ཡེ་ཤེས་ཀྱི་དབྱེ་བས་ཕྱེ་བ་ནི་དེ་ཁོ་ན་ཉིད་བཅུ་དྲུག་ཡིན་ལ། འཇིག་རྟེན་ཀུན་རྫོབ་པའི་ཤེས་རབ་ཡེ་ཤེས་ནི་མཚོན་བྱེད་དཔེའི་ཡེ་ཤེས་ཙམ་སྟེ། དོན་དམ་པ་མ་ཡིན་གྱི་དེས་ཉེ་བར་མཚོན་པ་འཇིག་རྟེན་ལས་འདས་པ་དབང་བཞི་པའི་ཡེ་ཤེས་ནི་དོན་གྱི་ཡེ་ཤེས་ཏེ། དེ་ཁོ་ན་ཉིད་ཀྱི་དོན་ཡིན་ནོ། །ཞེས་འཕོ་བ་མེད་པའི་དོན་དམ་པ་སྤྲོས་པ་དང་བྲལ་ཞིང་སྟོང་པ་ཉིད་དང་སྙིང་རྗེ་ཟུང་དུ་འཇུག་པའི་ཡེ་ཤེས་ལ་འདུན་པར་བྱ་སྟེ། དེ་ཡན་ཆད་དབང་གོང་མ་ཆུང་ངུ་ཞེས་བྱ་སྟེ་འཇིག་རྟེན་པའི་དབང་གསུམ་པའི་ཚིག་ཡན་ལག་དང་བཅས་པའོ། །

དེ་ནས་འཇིག་རྟེན་ལས་འདས་པའི་དབང་བཞི་པ་ཞི་བའི་ཡོན་དུ་མཎྜལ་ཕུལ་ནས། ཡེ་ཤེས་ལ་ཡེ་ཤེས་རྡོ་རྗེའི་བྱིན་རླབས་གཞུག་པའི་དོན་དུ། དཔལ་ལྡན་ཡེ་ཤེས་རྡོ་རྗེ་འཛིན། །མི་ཕྱེད་རྡོ་རྗེ་བཞི་བ་སྒོམས་པས། །ཞེས་པ་དང་། ཕྱོགས་བཅུར་བཞུགས་པའི་སངས་རྒྱས་རྣམས། །མི་ཕྱེད་རྡོ་རྗེ་བཞི་བ་སྒོམས་པས། །ཞེས་གོང་གི་ཚིགས་བཅད་ལ་འདོན་པ་སྦྱོར་ཏེ་གསོལ་བ་བཏབ། དབང་བཞི་པ་དངོས་གཞིའི་དོན་དུ། ཨོཾ་ཧོཿཔྲཛྙཱ་ཨ་བྷཱ་ཡཱིཾ། ཨཧྨཱ་ཀཱཾ་བཛྲ་སཏྭ་མཏྭ་སུ་དྲ་ཛྙཱ་ན་ཨ་ཧླི་ཧི་ཀཱཾ་མེ་བྲ་ཡཙྪ། ཨོཾ་ཨཱཿཧཱུྃ་ཧོཿཕཊ། ཅེས་པས་གསོལ་བ་བཏབ། བླ་མའི་ཐུགས་ཀའི་སོགས། བྱིན་རླབས་དབབ་པ་སྔ་མ་རྣམས་ཀྱིས་རིགས་འགྲེ་བ་ལས། ལྟེ་བའི་ཧོཿཡིག་འོད་ཟེར་སེར་པོ་འཕྲོ་བ།

ལྷེ་བ་ནས་ཞུགས། ཆགས་རྫོགས་གི་དྲི་མ་ཞེས་དང་། ཡེ་ཤེས་ཀྱི་ཐིག་ལེ་དང་བཞི་པའི་གནས་སྐབས་ལྷན་སྐྱེས་ཀྱི་དགའ་བ། ཡེ་ཤེས་རྡོ་རྗེ་ངོ་བོ་ཉིད་ཀྱི་སྐུ་སྒྲུ་འཕྲུལ་དྲྭ་བས་མངོན་པར་ཞེས་ཀྱང་འདོན་པ་སྤྱོ། །དེ་ནས་དབང་བཞི་པ་དངོས་ནི། ཇི་ལྟར་འདས་པའི་སངས་རྒྱས་ཀྱིས། །བྱང་ཆུབ་སྲས་རྣམས་དབང་བསྐུར་ལྟར། །བདག་གིས་གསང་ཆེན་དབང་གིས་ནི། ཁྱོད་ཀྱི་སེམས་རྒྱུད་དབང་བསྐུར་རོ། །ཞེས་བརྗོད་ལ་རྐང་པ་སྐྱིལ་ཀྲུང་། ལུས་དྲང་པོར་སྲོང་། ལྟ་སྟངས་གཡོ་བ་མེད་པར་བྱེད་དུ་བཙུག་ལ། འདི་སྐད་ཅེས། དེ་ལྟར་ཡང་རྩ་བའི་རྒྱུད་ལས། དངོས་པོ་མེད་ལ་སྒོམ་པ་མེད། །སྒོམ་པ་སྒོམ་པ་ཉིད་མ་ཡིན། །དེ་ལྟར་དངོས་པོ་དངོས་མེད་པས། །སྒོམ་པ་དམིགས་སུ་མེད་པའོ། །ཞེས་གསུངས་ཤིང་རྒྱུད་ཀྱི་རྒྱལ་པོ་ལས་གསུངས་པ། ཤེས་རབ་ཡེ་ཤེས་དག་ནི་སེམས་དང་དེའི་སྣང་བ་དག་ཀྱང་རྣམ་པ་བཅུ་པོ་ཉིད་དུ་འགྱུར།། དབང་ནི་དྲི་མེད་རི་བོང་ཅན་མཚུངས་མེ་ལོང་གཟུགས་བརྙན་ལྟ་བུ་འདི་ལ་ཞུགས་པ་གང་ཡིན་པ། །དེ་ལས་མྱ་ངན་འདས་པའི་བདེ་བ་འཕོ་མེད་ལྷན་ཅིག་སྐྱེས་པ་འགྱུར་མེད་ཉིད་ནི་བཞི་པ་སྟེ། །སངས་རྒྱས་ཞལ་ནི་གང་གི་ཐུགས་དང་ཞལ་ལ་གནས་པར་གྱུར་པ་དེ་ནི་དཔལ་ལྡན་བླ་མའོ། །ཞེས་པའི་དོན་ཆོས་ཐམས་ཅད་ཀྱི་གནས་ལུགས་སྤྲོས་པ་དང་བྲལ་ཞིང་། བློ་རྣམ་པར་རྟོག་པ་སྣང་བ་དང་བཅས་པ་ཐམས་ཅད་འཕྲུལ་བའི་སྣང་བ་ཡིན་པར་ཤེས་པར་བྱས་ནས། ཅི་ཡང་རྣམ་པར་མི་རྟོག་པའི་ངང་ནས་རྣམ་པ་ཐམས་ཅད་པའི་མཆོག་དང་ལྡན་པའི་སྟོང་པ་ཉིད་ལ་མཉམ་པར་བཞག་པར་བྱའོ། །དེ་ལས་ཡན་ལག་དྲུག་གི་རིམ་པས་ཐོབ་པ། ཕྱག་རྒྱ་ཆེན་པོ་དང་མི་འགྱུར་བའི་བདེ་བ་ཟུང་དུ་འཇུག་པའི་ཡེ་ཤེས་སོ་སོར་རང་གིས་རིག་པར་འགྱུར་བ་ནི། གོང་མའི་གོང་མ་ཆེན་པོ་བཞི་པའི་ཡེ་ཤེས་སོ། །དེ་ལྟར

དོན་དམ་པ་བྱང་ཆུབ་སེམས་ཀྱི་དཀྱིལ་འཁོར་དུ་ཕྱག་རྒྱ་ཆེན་པོ་མཆོག་ཏུ་མི་འགྱུར་བའི་དབང་བསྐུར་བ་ཐོབ་པས། སྐྱེ་རྒུའི་བདག་པོ་ས་བཅུ་གཉིས་པ་རྡོ་རྗེ་འཆང་གི་གོ་འཕང་ཐོབ་པར་འགྱུར་པ་ཡིན་ནོ། །ཞེས་བརྡ་སྦྲད་ལ། ཨོཾ་ཧོཿཛྙཱ་ཛྙཱ་ཏུ་ཨཀྟཱ་ར་ཙ་ཏྲ་ཨ་ཀྵི་ཊི་ཀེ་ཊ་ཨ་ཀྵི་ཊིཀྵོ། བརྗོ་ས་ཏྭ་ན། ཨུཏྤ་ནཱ་ཧཾ། ཏྭཾ་ཏྭེ་ཡོ། ཏྭ་ད་ཤ་སྟུ་མི་ལཀྵོ། བརྗོ་སད། མཏྭ་ཨབྲ་པ་ར་མ་ཨ་ཀྟཱ་རཿ ཏྲི་ལོ་ཀྱ་བི་ཛ་ཡཿཀཱ་ལ་ཙཀྲོ་ཧྲ་ག་བྲན། ཨེ་བཾ་ག་རཿ ཞེས་རྗེས་གནང་བྱེད་དུ་བཅུག་པས་ངང་རྒྱལ་བཟུང་བར་བྱ་སྟེ། དོན་དམ་པ་འཇིག་རྟེན་ལས་འདས་པའི་ཤེས་རབ་ཡེ་ཤེས་དབང་གོང་མ་ཆེན་པོ་ཞེས་བྱ་བ་དབང་བཞི་པའོ། །

དེ་ནས། དུས་འདི་ནས་ནི་བཟུང་ནས་སུ། །བྱང་ཆུབ་སྙིང་པོར་མཆིས་ཀྱི་བར། །སངས་རྒྱས་དང་ནི་བྱང་ཆུབ་སེམས། །དཔལ་ལྡན་བླ་མ་ཁྱེད་སྤངས་ནས།། བླ་མ་གཞན་དག་སྨི་ལམ་དུའང་། །སྲོག་དོར་ནས་ནི་བསྟེན་མི་བྱ། །གཞན་ཡང་དེ་བཞིན་དུས་ཀུན་ཏུ། །གཡོ་སྒྱུ་མེད་པར་ནུས་ཚད་ཀྱིས། །ལུས་ངག་སེམས་དང་གསུམ་པོ་ནི། །གཙོ་བོའི་སྤྱན་སྔར་དབུལ་བར་བགྱི། །ཞེས་རྗེས་ཟློས་ཀྱིས་དམ་འཆའ་རུ་བཅུག གཙོ་བོས་ཇི་ལྟར་སོགས་དང་། བཤད་རག་གི་མཎྜལ་དབུལ་བར་བྱའོ། །དེང་ནས་བརྩམས་ཏེ་བདག་བྲན་དུ། །ཁྱེད་ལ་བདག་ནི་འབུལ་ལགས་ཀྱི། །ཁྱེད་ཀྱི་སློབ་མར་བཟུང་བ་དང་། །ཆ་ཤས་ཀྱིས་ཀྱང་སྤྱད་དུ་གསོལ། །ཞེས་རྗེས་ཟློས་ལན་གསུམ་དང་དགེ་བ་བསྔོ། བར་འདིར་ཚོགས་ཀྱི་འཁོར་ལོའམ་དཔའ་བོའི་སྟོན་མོ་བྱ། གཏོར་མ་གསར་དུ་བཤམ་པའམ་སྔ་མ་རྣམས་ཁ་གསོས་ལ། ལྷ་དགུའི་སྒྲུབ་ཐབ་ཀྱི་གཏོར་ཆོག་སྐབས་ནས་འབྱུང་བ་ལྟར། གཏོར་མ་བྱིན་རླབས་ནས་གཞི་བདག་གཏོར་མའི་བར་རྣམས་བཏང་ལ། སྤྱི་དང་མཐུན་པར་རྡོ་རྗེའི་གླུ་བླངས་པའམ། མ་བླངས་ཀྱང་རུང་སྟེ། སྙིང་ན་བྱང་ཆུབ་སེམས་དཔའ་གང་དག་

སོགས་ཤིས་པ་བརྗོད་དོ། །

རྗེས་ཆོག་གི་མཆོད་པ་རྣམས་ཁ་གསོས། ཨོཾ་ཨཱཿཧཱུྃ་ཧཱུཿཕཊ་ནས། དྲི་མ་དང་བྲལ་བར་
གྱུར། ཞེས་བྱིན་གྱིས་བརླབས། ཨོཾ་ཨཱཿཧཱུྃ་ཧོཿཧྲཱིཿ་ཧླཱ་ཏུ་ནས། ཤིཙྪ་ནཱཨྪ ཞེས་པས་མཆོད་ཡོན་
ཕུལ། གཏྟྃ་སོགས་མཆོད་པ་བཅུ་གཉིས་སྔགས་ཙམ་གྱིས་ཕུལ་ནས། ཨོཾ་ཀཱ་ལ་ཙཀྲ་ སོགས་
གྱིས་གོང་བཞིན་ནང་མཆོད་ཕུལ། མཆོག་ སྦྱིན་ རྡོ་རྗེ་ སོགས་རོལ་མོའི་སྒྲ་དང་བཅས་ཏེ་བསྟོད།
མགོན་པོ་ཐུགས་རྗེ་ཆེན་པོ་དང་ལྡན་པ་རྣམས་བདག་ཅག་ལ་དགོངས་སུ་གསོལ།
ཁྱེད་རྣམས་ལ་མཁྱེན་པའི་ཡེ་ཤེས། བརྩེ་བའི་ཐུགས་རྗེ་ནུས་མཐུས་འཕྲིན་ལས་
བསམ་གྱིས་མི་ཁྱབ་པ་མངའ་བ་ལགས་པས། ཕྱིར་གྱི་ཕན་བདེའི་འབྱུང་གནས་
སངས་རྒྱས་ཀྱི་བསྟན་པ་དར་བ་དང་། སེམས་ཅན་ལ་བདེ་སྐྱིད་འབྱུང་བ་དང་། བླ་
མ་གོང་མ་རྣམས་ཀྱི་ཐུགས་དགོངས་རྫོགས་ཤིང་། ཞལ་བཞུགས་པ་རྣམས་སྐུ་
ཁམས་བཟང་བ་དང་། ཁྱད་པར་དུ་ཡང་བདག་ཅག་དཔོན་སློབ་རྒྱུ་སྦྱོར་བ་དང་
བཅས་པས་ཐོག་དྲངས་སེམས་ཅན་ཐམས་ཅད་ཀྱི་རྒྱུད་ལ་ཚོགས་རྫོགས་སྒྲིབ་པ་
དག་ནས། མྱུར་དུ་མངོན་པར་རྫོགས་པར་སངས་རྒྱས་པར་བྱིན་གྱིས་བརླབ་ཏུ་
གསོལ། ཡིག་བརྒྱ་ཚར་གསུམ། མ་འབྱོར་པ་དང་ཉམས་པ་སོགས། ཨོཾ་ཁྱོད་ཀྱིས་
སེམས་ཅན་དོན་ཀུན་མཛད། །སོགས། བཛྲ་མུཿ མགྲོན་རྣམས་རང་བཞིན་གྱི་
གནས་སུ་གཤེགས། རྟེན་ཡོད་ན་བརྟན་བཞུགས་བྱ། མེད་ན་ཡེ་ཤེས་ཀྱི་འཁོར་ལོ་རང་ཉིད་ལ་
ཐིམ། ཞེས་བརྗོད། གསང་བར་ཧཾ་ཡིག་ ཞེས་པ་ནས། འབྱུང་པོའི་འཁོར་ལོ་རྣམས་
གཤེགས་སུ་གསོལ། བསོད་ནམས་འདི་ཡིས་འགྲོ་རྣམས་སོགས་དང་། བཀྲ་ཤིས་ཀྱི་
ཚིག་གང་འོས་བྱའོ། །ཞེས་ཟབ་ལམ་རྡོ་རྗེའི་རྣལ་འབྱོར་གྱི་འཁྲིད་ཀྱི་སྔོན་དུ་འགྲོ་བའི་དབང་གོང་མ་
བསྐུར་ཚུལ། རིགས་ལྡན་སྤྲུལ་པའི་སྐུ་ཀུན་མཁྱེན་ཇོ་ནང་པ་ཆེན་པོ་ཡབ་སྲས་ཀྱི་ཕྱག་བཞེས་ཕྱིན་ཅི་

མ་ལོགས་པ་དེ་བསྟན་ཞིན་ཏོ། །ཞེས་པ་འདི་ཡང་དོན་གཉེར་དུ་མས་བསྐུལ་བའི་ངོར། ཏཱ་ར་ནཱ་ཐས་སྨྲས་པ་སྟེ། ནགས་རྒྱལ་གྱི་དབེན་གནས་དཔལ་ཇོ་མོ་ནང་དུའོ།། །།བཀྲ་ཤིས།

༄༅། །དཔལ་དུས་ཀྱི་འཁོར་ལོ་སྙིང་པོའི་དཀྱིལ་འཁོར་གྱི་ སྒྲུབ་ཐབས་ཡེ་ཤེས་འོད་འཕྲོ་ཞེས་ བྱ་བ་བཞུགས།

ན་མོ་གུ་རུ་བཛྲ་བོ་དྷི་སཏྭ་ཧྲུཿ དཔལ་དུས་ཀྱི་འཁོར་ལོ་སྙིང་པོའི་དཀྱིལ་འཁོར་གྱི་སྒྲུབ་ཐབས་ཡེ་ཤེས་འོད་འཕྲོ་ཞེས་བྱ་བ། བླ་མ་དང་ལྷག་པའི་ལྷ་ལ་ཕྱག་འཚལ་ལོ། །དཔལ་ལྡན་འགྱུར་མེད་ཡེ་ཤེས་དངོས། །རྣམ་པར་རྟོག་པ་ཀུན་སྤངས་ཤིང་། །མིང་དང་ཚིག་ལས་རབ་འདས་པ། །ཆོས་དབྱིངས་དེ་ལ་ཕྱག་འཚལ་འདུད། །སྤྲོས་མེད་བརྗོད་པ་དང་བྲལ་བ། །ཆགས་ཐོགས་མེད་པའི་གནས་ལུགས་ནི། །རྣམ་པ་ཀུན་ཏུ་འཆར་བ་ཡི། །ཡེ་ཤེས་དེ་ལ་ཕྱག་འཚལ་ལོ། །བརྟགས་པའི་དྲི་མ་ཀུན་བྲལ་ཡང་། །དབྱིབས་ཀྱི་རྣལ་འབྱོར་ཐམས་ཅད་པ། །བརྡའ་ལས་དོན་དམ་མཚོན་པའི་ཚུལ། །ཡང་ཡང་སྤྲུལ་བ་འདི་རེ་མཚར། །དེ་ལྟར་བླ་མ་ལྷ་བཅས་ལ་བཏུད་ནས། །རྡོ་རྗེའི་རྣལ་འབྱོར་མངོན་དུ་འགྱུར་བའི་ཕྱིར། །ཀུན་ལ་ཉེར་འཁོར་དཀྱིལ་འཁོར་འཁོར་ལོ་ཡི། །སྒྲུབ་ཐབས་འབྲི་བར་འགྱུར་བ་སུ་ཡིས་འགོག །འདི་ལ་སྔོན་འགྲོ་དངོས་གཞི་རྗེས་ཀྱི་བྱ་བ་གསུམ་ལས། དང་པོ་ལ། རྒྱུད་སྡུད་པ་ཐུན་མོང་གི་སྔོན་འགྲོ་དང་། ངེས་པར་བྱ་བ་ཐུན་མོང་མ་ཡིན་པའི་སྔོན་འགྲོའོ། །དང་པོ་ནི། བདག་ཉིད་སྒྲུབ་ཐབས་ཉམས་ལེན་གྱི་སྐབས་སུ་ངེས་པར་དགོས་པ་ལ། སྐྱབས་འགྲོ་སེམས་བསྐྱེད་རྡོ་རྗེ་སེམས་དཔའི་སྒོམ་བཟླས་གསུམ་མོ། །དེ་ཡང་། བདག་དང་འགྲོ་བ་ནམ་མཁའ་དང་མཉམ་པའི་སེམས་ཅན་ཐམས་ཅད་དུས་འདི་ནས་གཟུང་སྟེ། ཇི་སྲིད་བྱང་ཆུབ་སྙིང་པོ་ལ་མཆིས་ཀྱི་བར་དུ། ཕྱོགས་བཅུ་དུས་གསུམ་གྱི་དེ་བཞིན་གཤེགས་པ་ཐམས་ཅད་ཀྱི་སྐུ་གསུང་ཐུགས་ཡེ་ཤེས་རྡོ་རྗེའི་ངོ་བོ། ཆོས་ཀྱི་ཕུང་པོ་སྟོང་ཕྲག་བརྒྱད་བཅུ་རྩ་

བཞིའི་འབྱུང་གནས། འཕགས་པའི་དགེ་འདུན་ཐམས་ཅད་ཀྱི་མངའ་བདག དྲིན་ཅན་རྩ་བ་དང་བརྒྱུད་པར་བཅས་པའི་དཔལ་ལྡན་བླ་མ་དམ་པ་རྣམས་ལ་སྐྱབས་སུ་མཆིའོ། །ཡི་དམ་དཀྱིལ་འཁོར་གྱི་ལྷ་ཚོགས་རྣམས་ལ་སྐྱབས་སུ་མཆིའོ།། རྫོགས་པའི་སངས་རྒྱས་བཅོམ་ལྡན་འདས་རྣམས་ལ་སྐྱབས་སུ་མཆིའོ། །དམ་པའི་ཆོས་རྣམས་ལ་སྐྱབས་སུ་མཆིའོ། །འཕགས་པའི་དགེ་འདུན་རྣམས་ལ་སྐྱབས་སུ་མཆིའོ། །མཁའ་འགྲོ་ཆོས་སྐྱོང་སྲུང་མ་ཡེ་ཤེས་ཀྱི་སྤྱན་དང་ལྡན་པ་རྣམས་ལ་སྐྱབས་སུ་མཆིའོ། །སངས་རྒྱས་ཆོས་དང་ཚོགས་ཀྱི་མཆོག་རྣམས་ལ། །བྱང་ཆུབ་བར་དུ་བདག་ནི་སྐྱབས་སུ་མཆི། །བདག་གིས་སྦྱིན་སོགས་བགྱིས་པའི་བསོད་ནམས་ཀྱིས། །འགྲོ་ལ་ཕན་ཕྱིར་སངས་རྒྱས་འགྲུབ་པར་ཤོག། ཨོཾ་སྭ་བྷཱ་ཝ་ཤུདྡྷ་སརྦ་དྷརྨཱ་སྭ་བྷཱ་ཝ་ཤུདྡྷོ྅ཧཾ། སྟོང་པའི་ངང་ལས་རང་གི་སྤྱི་བོར་པཾ་ལས་པདྨ་དང་། ཨ་ལས་ཟླ་བའི་དཀྱིལ་འཁོར་གྱི་སྟེང་དུ་ཧཱུྃ་ལས་རྡོ་རྗེ་དཀར་པོ་རྩེ་ལྔ་པ། ལྟེ་བ་ལ་ཧཱུྃ་གིས་མཚན་པ། དེ་ལས་འོད་འཕྲོས། འཕགས་པ་མཆོད། སེམས་ཅན་ཐམས་ཅད་ཀྱི་སྡིག་སྒྲིབ་སྦྱངས། ཚུར་འདུས་ཧཱུྃ་ལ་ཐིམ། དེ་འོད་དུ་ཞུ་བ་ཡོངས་སུ་གྱུར་པ་ལས། བཅོམ་ལྡན་འདས་རྡོ་རྗེ་སེམས་དཔའ་དཀར་པོ་ཞལ་གཅིག་ཕྱག་གཉིས་པ། གཡས་རྡོ་རྗེ་དང་གཡོན་དྲིལ་བུ་འཛིན་པས་ཡུམ་ལ་འཁྱུད་པ། ཡུམ་རྡོ་རྗེ་སྙེམས་མ་དཀར་མོ་གྲི་གུག་དང་ཐོད་པ་འཛིན་པ་དང་མཉམ་པར་སྦྱོར་བ། གཉིས་ཀའང་རུས་པ་དང་རིན་པོ་ཆེའི་རྒྱན་གྱིས་རྣམ་པར་བརྒྱན་པ། རྡོ་རྗེ་དང་པདྨའི་སྐྱིལ་མོ་ཀྲུང་གིས་བཞུགས་པའི་དཔྲལ་བར་ཨོཾ། མགྲིན་པར་ཨཱཿ ཐུགས་ཀར་ཧཱུྃ། ལྟེ་བར་ཧོཿ ཐུགས་ཀའི་ཧཱུྃ་ལས་འོད་འཕྲོས། སངས་རྒྱས་ཐམས་ཅད་རྡོ་རྗེ་སེམས་དཔའ་ཡབ་ཡུམ་གྱི་རྣམ་པར་སྤྱན་དྲངས། ཛཿཧཱུྃ་བཾ་ཧོཿ གཉིས་སུ་མེད་པར་ཐིམ། བཅོམ་ལྡན་འདས་བདག་དང་སེམས་ཅན་ཐམས་ཅད་ཀྱི་

འཁོར་བ་ཐོག་མ་མེད་པ་ནས་བསགས་པའི་སྡིག་སྒྲིབ་ཉེས་ལྟུང་དྲི་མའི་ཚོགས་ཐམས་ཅད་བྱང་ཞིང་དག་པར་མཛད་དུ་གསོལ། ཨོཾ་ཤྲཱི་བཛྲ་ཧེ་རུ་ཀ་ས་མ་ཡ་མ་ནུ་པཱ་ལ་ཡ། བཛྲ་ཧེ་རུ་ཀ་ཏྭེ་ནོ་པ་ཏིཥྛ། ཊི་ཌྷོ་མེ་བྷ་ཝ། སུ་ཏོ་ཥྱོ་མེ་བྷ་ཝ། ཨ་ནུ་རཀྟོ་མེ་བྷ་ཝ། སུ་པོ་ཥྱོ་མེ་བྷ་ཝ། སརྦ་སིདྡྷི་མྨེ་པྲ་ཡཙྪ། སརྦ་ཀརྨ་སུ་ཙ་མེ་ཙིཏྟཾ་ཤྲི་ཡཾ་ཀུ་རུ་ཧཱུྃ། ཧ་ཧ་ཧ་ཧ་ཧོཿ བྷ་ག་ཝཱན་བཛྲ་ཧེ་རུ་ཀ་མ་མེ་མུཉྩ་ཧེ་རུ་ཀོ་བྷ་ཝ། མཧཱ་ས་མ་ཡ་སཏྭ་ཨ་ཧཱུྃ་ཕཊ། བདག་ནི་མི་ཤེས་རྨོངས་པ་སྟེ། །དམ་ཚིག་ལས་ནི་འགལ་ཞིང་ཉམས། །བླ་མ་མགོན་པོས་སྐྱབས་མཛོད་ཅིག །གཙོ་བོ་རྡོ་རྗེ་འཛིན་པ་སྟེ། །ཐུགས་རྗེ་ཆེན་པོའི་བདག་ཉིད་ཅན། །འགྲོ་བའི་གཙོ་ལ་བདག་སྐྱབས་མཆི། །སྐུ་གསུང་ཐུགས་རྩ་བ་དང་ཡན་ལག་གི་དམ་ཚིག་ཉམས་པ་ཐམས་ཅད་མཐོལ་ལོ་བཤགས་སོ། །འཁོར་བ་ཐོག་མ་མེད་པ་ནས་བསགས་པའི་སྡིག་སྒྲིབ་ཉེས་ལྟུང་དྲི་མའི་ཚོགས་ཐམས་ཅད་བྱང་ཞིང་དག་པར་བྱིན་གྱིས་བརླབ་ཏུ་གསོལ། རྡོ་རྗེ་སེམས་དཔའ་ཡབ་ཡུམ་ཟླ་བ་ཞུ་བ་ལྟར་གྱུར་པ། བདག་གི་སྤྱི་གཙུག་ནས་ཐིམ་པས་རྡོ་རྗེ་སེམས་དཔའི་སྐུ་གསུང་ཐུགས་ཡེ་ཤེས་རྡོ་རྗེ་དང་། རང་གི་ལུས་ངག་ཡིད་གསུམ་ཡེ་ཤེས་རྡོ་རྗེ་རྣམས་དབྱེར་མེད་དུ་གྱུར།

གཉིས་པ་ཐུན་མོང་མ་ཡིན་པའི་སྔོན་འགྲོ་རྣམ་པ་བཅུ་ནི། རྡོ་རྗེའི་ཞལ་དག་རིགས་དྲུག་དགོད་པ་དང་། །རྡོ་རྗེ་བཞི་དང་ཡན་ལག་དྲུག་རྣམས་འགོད། །བདུད་ཚོགས་གནོམ་ཞིང་བསྲུང་བའི་འཁོར་ལོ་བསྒོམ། །མཁའ་ལ་རྒྱུ་བའི་ཚོགས་རྣམས་རྟོགས་བྱས་སྟེ། །བླ་མེད་མཆོད་པ་རྣམ་པ་བདུན་གྱིས་མཆོད། །ལམ་བསྟེན་སྟོང་པ་ཉིད་ལ་དམིགས་པའོ། །དང་པོ་ནི། ཨོཾ་ཨཱཿཧཱུྃ་ཧོཿཧཾ་ཀྵཿ བྲཧྨ་ཤུ་བ་ཡ། ཨཱཏྨ་ཀ ཀཱ་ཡ་ཝཱཀ་ཙིཏྟ་ཧྲྀ་ན་ཨ་དྷི་པ་ཏེ། མ་མ་ཀཱ་ཡ་ཝཱཀ་ཙིཏྟ་ཧྲྀ་ན་བཛྲ། བཛྲ་ཨ་མྲི་ཏ་སྭ་བྷ་ཝཾ། ཀུ་རུ་ཀུ་རུ་སྭཱཧཱ་ཧྲུ་ཙ་ཨཱ་ཡ་ཏ་ནཾ་ནེཿསྭ་བྷ་ཝཾ་སྭཱཧཱ། ལན་གསུམ་བརྗོད། དེ་ནས་གཙུག་ཏོར་གྱི་སྟེང་དུ་ཝཾ་ཡིག་ཡོངས་སུ་གྱུར་པ་ལས་རྡོ་རྗེ་ཟླ

བའི་དཀྱིལ་འཁོར་ཆ་བཅུ་དྲུག་པ་ཡོངས་སུ་རྫོགས་པར་གྱུར། དེ་ཞུ་བ་ལུས་ལ་ཞུགས་པས་གཙུག་ཏོར་ནས་རྐང་སེན་གྱི་མཐར་ཐུག་པའི་མ་དག་པའི་ལུས་སྦྲུལ་གྱི་ཤུན་པ་ལྟར་ལན་གསུམ་དོར་ཏེ། ལུས་དང་ངག་དང་སེམས་དང་ཡེ་ཤེས་རྣམ་པར་དག་པ་རྡོ་རྗེ་བདུད་རྩིའི་རང་བཞིན་ཟླ་བ་དྲི་མ་མེད་པ་ལྟར་གྱུར།

གཉིས་པ་རིགས་དྲུག་འགོད་པ་ནི། ཨོཾ་སྭ་བྷཱ་ཝ་ཤུདྡྷཿསརྦ་དྷརྨཱཿསྭ་བྷཱ་ཝ་ཤུདྡྷོ྅ཧཾ། དཔྲལ་བར་ཨོཾ་དཀར་པོ་ལས་སྣང་བ་མཐའ་ཡས་རྒྱ་བའི་ཞལ་དང་སྐུ་མདོག་དཀར་པོ། གཡས་ཞལ་ནག་ཅིང་གཡོན་ཞལ་དམར་བ། ཕྱག་གཡས་པ་གསུམ་གྱིས་ཐོ་བ། མདུང་རྩེ་གསུམ། གཡོན་པ་གསུམ་གྱིས་འདབ་མ་བརྒྱད་པའི་པདྨ་དཀར་པོ་མེ་ལོང་བགྲང་ཕྲེང་འཛིན་པ། མགྲིན་པར་ཨཱཿདམར་པོ་ལས་རིན་ཆེན་འབྱུང་ལྡན་རྒྱ་བའི་ཞལ་དང་སྐུ་མདོག་དམར་པོ་གཡས་ཞལ་དཀར་ཞིང་གཡོན་ཞལ་ནག་པ། ཕྱག་གཡས་པ་གསུམ་གྱིས་མེའི་མདའ། རྡོ་རྗེ་ལྕགས་ཀྱུ། སྒྲ་དང་བཅས་པའི་ཌཱ་མ་རུ། གཡོན་པ་གསུམ་གྱིས་གཞུ། ཞགས་པ་རིན་པོ་ཆེ་རྩེ་མོ་དགུ་པ་འོད་འཕྲོ་བ་འཛིན་པ། སྙིང་གར་ཧཱུྃ་ནག་པོ་ལས་དོན་ཡོད་གྲུབ་པ་རྒྱ་བའི་ཞལ་དང་སྐུ་མདོག་ནག་པོ། གཡས་ཞལ་དམར་ཞིང་གཡོན་ཞལ་དཀར་བ། ཕྱག་གཡས་པ་གསུམ་གྱིས་རལ་གྲི། གྲི་གུག རྩེ་གསུམ། གཡོན་པ་གསུམ་གྱིས་ཕུབ། ཐོད་པ ཁ་ཊྭཱཾ་ག་དཀར་པོ་འཛིན་པ། ལྟེ་བར་ཧོཿསེར་པོ་ལས་རྣམ་པར་སྣང་མཛད་རྒྱ་བའི་ཞལ་དང་སྐུ་མདོག་སེར་པོ། གཡས་ཞལ་དཀར་ཞིང་གཡོན་ཞལ་ནག་པ། ཕྱག་གཡས་པ་གསུམ་གྱིས་འཁོར་ལོ་དབྱུག་པ། ཁྲོ་བོའི་རྡོ་རྗེ། གཡོན་པ་གསུམ་གྱིས་དུང་། རྡོ་རྗེ་ལྕགས་སྒྲོག སྒྲ་དང་བཅས་པའི་དྲིལ་བུ་འཛིན་པ། གཙུག་ཏོར་དུ་ཧཾ་ལྗང་ཁུ་ལས་མི་བསྐྱོད་པ། རྒྱ་བའི་ཞལ་དང་སྐུ་མདོག་ལྗང་ཁུ། གཡས་ཞལ་དམར་ཞིང་གཡོན་ཞལ་དཀར་བ། ཕྱག་གཡས་པ་གསུམ་གྱིས་རྡོ་རྗེ། གྲི་གུག

དགྲ་སྟ། གཡོན་པ་གསུམ་གྱིས་རྡོ་རྗེ་དྲིལ་བུ་ཐོད་པ་ཚངས་པའི་མགོ་བོ་གདོང་བཞི་པ་འཛིན་པ། གསང་བར་ཀྵཿསྔོན་པོ་ལས་རྡོ་རྗེ་སེམས་དཔའ་རྒྱ་བའི་ཞལ་དང་སྐུ་མདོག་སྔོན་པོ། གཡས་ཞལ་དམར་ཞིང་གཡོན་ཞལ་དཀར་བ། ཕྱག་གཡས་པ་གསུམ་གྱིས་རྡོ་རྗེ་གྲི་གུག དགྲ་སྟ། གཡོན་པ་གསུམ་གྱིས་རྡོ་རྗེ་དྲིལ་བུ་ཐོད་པ་ཚངས་པའི་མགོ་བོ་གདོང་བཞི་པ་འཛིན་པ། ཐམས་ཅད་ཀྱང་སོ་སོར་དཔའ་བོ་གཅིག་པའི་རྣམ་པ་རྣམས་འཁོད་པར་གྱུར།

གསུམ་པ་རྡོ་རྗེ་བཞི་དག་པ་ནི། ལག་པ་ཕན་ཚུན་མཉེ་ཞིང་དཀྲུག་པའི་ཕྱག་རྒྱ་བྱས་ནས། ཨོཾ་ཧཿསརྦ་ཨསྟཱ་ནཱ་ཛ། སཱ་ར་གླི་ཤ་ཨནྟ་ཀ་ར། བཛྲ་ཧྲཱི་ཥྚ་དུཿཁ་ཚེཾ་ད་མ་མ་ཀ་རཾ་བི་ཤོ་དྷ་ཡ་སྭཱ་ཧཱ། ལག་པ་གཡོན་པའི་མཐེའུ་ཆུང་ལ་སོགས་པ་རྒྱ་བའི་ཚིགས་རྣམས་སུ། ཨ་ཨི་རི་ཨུ་ལི། དབུས་ཀྱི་ཚིགས་རྣམས་སུ། ཨ་ཨེ་ཨར་ཨོ་ཨལ། སྙིང་གི་ཚིགས་རྣམས་སུ། ཧ་ཡ་ར་ཝ་ལ། ལག་པ་གཡས་པའི་མཐེ་བོང་ལ་སོགས་པའི་སྙིང་གི་ཚིགས་རྣམས་སུ། ལཱ་ཝཱ་རཱ་ཡཱ་ཧཱ། དབུས་ཀྱི་ཚིགས་རྣམས་སུ་ཨཱལ་ཨཽ་ཨཱར་ཨཻ་ཨཱ། རྒྱ་བའི་ཚིགས་རྣམས་སུ། ལཱྀ་ཨཱུ་རཱྀ་ཨཱི་ཨཱ། ལག་པ་གཉིས་ཀ་སྦྱར་བའི་དབུས་སུ་ཧཾ་གི་ཡི་གེ་མཐོན་མཐིང་། ཀླཱ་བ་ཉི་མ་སྒྲ་གཅན་གྱི་ས་བོན་དེ་དག་ལས་གྲུབ་པའི་ལག་པ་རྡོ་རྗེ་རྩེ་ལྔ་པར་གྱུར། ཐལ་མོ་སྦྱར་བའི་མཐེ་བོང་གཙུག་ཏོར་ནས་བརྩམས་ཏེ་ལུས་ཐམས་ཅད་ལ་རེག་ཅིང་། ཨོཾ་ཨཱཿཧཱུྃ་ཧོཿཧཾ་ཀྵཿ ཀཱ་ཡ་ཝཱ་ཀ་ཙིཏྟ་ཛྙཱ་ན་ཨ་བྷི་པ་ཏེ་བཛྲ་ཀཱ་ཡ། མ་མ་ཀཱ་ཡ་ཝཱཀ་ཙིཏྟ་ཛྙཱ་ན་བཛྲ་བཛྲ་ཀཱ་ཡ་ཤུ་དྡྷཱ་ཤཾ་ཀུ་རུ་ཀུ་རུ་སྭཱ་ཧཱ། ཨོཾ་སརྦ་ཏ་ཐཱ་ག་ཏ་བཛྲ་སྭ་བྷཱ་ཝ་ཨཱཏྨ་ཀོ྅ཧཾ།

བཞི་པ་ཡན་ལག་དྲུག་དགོད་པ་ནི། ཐལ་མོ་སྦྱར་བའི་མཐེ་བོང་གཉིས་སྙིང་གར་རེག་ལ། ཨོཾ་ཧྲཱི་ཧྲི་ད་ཡཱ་ཡ་ན་མ། དཔྲལ་བར་རེག་ནས། ཨོཾ་ཧཱུྃ་སི་ར་སི་སྭཱ་ཧཱ། གཙུག་ཏོར་དུ་རེག་ནས། ཨོཾ་ཧྲེཾ་ཤི་ཁཱ་ཡཻ་བཽ་ཥཊ། ཡན་ལག་རྣམས་ལ་རེག་སྟེ། ཨོཾ་ཧྲཻཾ་ཀ་བ་ཙཱ་ཡ་ཧཱུྃ། མིག་གཉིས་ལ

རེག་སྟེ། ཨོཾ་ཧྲཱིཾ་ནཻ་ཏཱ་ཡ་སྭཱ་ཧཱ། གཡོན་པའི་མཐེབ་མཛུབ་ཕྱོགས་བཅུར་བརྡབས་ལ། ཨོཾ་ཧཱུཿཨསྟྲ་ཡ་ཕཊ། ངརྒྱལ་བཟུང་བ་ནི། ཨོཾ་སརྦ་ཏ་ཐཱ་ག་ཏ་ཡ་ཧྲི་ད་ཡ་སི་རཿཤི་ཀ་ཝ་ཙ་ནཻ་ཏྲ། ཨ་ཏྲ་བཛྲ། ཧཱ་ཨཾ་ག་སུ་བྷྲཱ་ཧཱ་ཨཱུཏྟ་ཀོཊི་ཧཱཾ།

ལྔ་པ་བདུད་ཚོགས་གནོན་པ་ལ། སྔོན་དུ་འགྲོ་བ་གཏོར་མ་ནི། ཨོཾ་ཨཱཿཧཱུཾ་ཧཱུཿཕཊ། ཨོཾ་ཨོཾ་བཛྲ་ཙཀྲ་སརྦ་ཏནྟྲ་སུ་བི་ཤུདྡྷ་སྭ་བྷཱ་ཝ་སརྦ་ཏནྟྲཱན་བི་ཤོ་དྷ་ཡ་སྭཱཧཱ། ཨོཾ་ཨཱཿབཛྲ་སཱུཏྲ་སརྦ་ཏནྟྲ་པ་བོ་དྷ་ཀ་སརྦ་ཏནྟྲཱན་པྲ་བོ་དྷ་ཡ་སྭཱཧཱ། ཨོཾ་ཧཱུཾ་བཛྲ་ཨ་ན་ལ་སརྦ་ཏནྟྲ་པྲ་དཱི་པ་ཀ་སརྦ་ཏནྟྲཱན་པྲ་དཱི་པ་ཡ་སྭཱཧཱ། ཨོཾ་ཧོཿསརྦ་ཏནྟྲ་བཛྲ་ཨ་མྲི་ཏ་ཀ་ར་སརྦ་ཏནྟྲཱན་བཛྲ་ཨ་མྲི་ཏཾ་ཀུ་རུ་ཀུ་རུ་སྭཱཧཱ། འཇིག་རྟེན་གསུམ་ལས་རྣམ་པར་རྒྱལ་བའི་ཕྱག་རྒྱ་བཅས་ཏེ། ཨོཾ་ཨཱཿཧཱུཾ། ཡུལ་གྱི་བདག་པོ་ས་པ་རི་ཝཱ་ར་ཡ། ཨི་དཾ་བ་ལིང་། གནྡྷཾ། པུཥྤཾ། དྷཱུ་པཾ། པྲ་དཱི་པཾ། ཨཀྵ་ཏཾ། ད་ད་མ་ཏེ། ས་པ་རི་ཝཱ་ར། ཤཱི་ཀྵཾ། ཨཱ་གཙྪ་ཏུ། ཛཿཧཱུཾ་བཾ་ཧོཿ ཨི་དཾ་བ་ལིང་གྲིཧྞནྟུ། ཁཱ་ད་ཏུ། པི་བ་ཏུ། ས་པ་རི་ཝཱ་ར་ཀ། སརྦ་སཏྭཱ་ནཾ། ཤཱནྟིཾ། པུཥྚིཾ། རཀྵ་ཨ་བ་ར་ཎ། གུཔྟིཾ། ཀ་རོ་ཏུ། ཨི་དཾ་སཏྭཱ་ནཾ། ཏུཥྚ་བ་ཏྭེ་མཎྜལ་ཧཱུ་སྭཾ་ཏིཥྛ་ཏུ་ཧཱུཾ་ཧཱུཾ་ཕཊ། བཛྲ་ཏ་ར་ཨཀྵ་པ་ཡ་ཏེ་སྭཱཧཱ། ཁྲོའི་ཕྱག་རྒྱ་བཅས་ལ། ཨོཾ་ཨཱཿཧཱུཾ་གྲོང་གི་བདག་པོ་ཨཱ་གཙྪ་ཨཱ་གཙྪ། ཤཱི་ཀྵཾ། ཨི་དཾ་བ་ལིང་། གྲིཧྞ་གྲིཧྞ། ཁ་ཁཱ་བི་ཏྭ་ཧེ་ཧཱི། གྲི་ཏྭ་སརྦ་སཏྭཱ་ནཾ། ཤཱནྟིཾ། ཙིཏྟཾ། ཀྲི་ཏ། ཨ་པ་ར་སྭ་ནཾ། གཙྪ་གཙྪ་སྭཱཧཱ། འདི་ནི་སྦྱིན་མཆོད་ཀྱི་བདག་བསྐྱེད་སོགས་ལ་དགོས་ཀྱི། རྒྱུན་གྱི་ཉམས་ལེན་ལ་ནི། སྔོན་འགྲོ་རྒྱས་པའི་སྐབས་ཀྱང་འདི་བོར་བས་ཆུང་ལ་བྱེད་པའི་ལུགས་ལའང་གང་ཆུང་རེ་བྱས་ན་ཡང་ལེགས་སོ། །གཉིས་པ་དངོས་ནི། དཔྲལ་བར་ཟླ་བའི་དཀྱིལ་འཁོར་ལ་ཨོཾ་དཀར་པོ་ལས་རྡོ་རྗེ་རྩེ་མོ་བཅུ་བདུན་པ་དང་། མགྲིན་པར་ཉི་མའི་དཀྱིལ་འཁོར་ལ་ཨཱཿདམར་པོ་ལས་རྡོ་རྗེ་རྩེ་མོ་སུམ་ཅུ་རྩ་གསུམ་པ་དང་། སྙིང་གར་སྒྲ་གཅན་གྱི་དཀྱིལ་འཁོར་ལ་ཧཱུཾ་ནག་པོ་ལས་རྡོ་རྗེ་རྩེ་མོ་དགུ་པ་དང་། ལྟེ་བར་དུས་མེའི་དཀྱིལ་འཁོར་ལ་

ཧོཿསེར་པོ་ལས་རྡོ་རྗེ་རྩེ་མོ་དྲུག་ཅུ་རྩ་ལྔ་པ་དང་། གཙུག་ཏོར་དུ་ནམ་མཁའི་དཀྱིལ་འཁོར་ལ་ཧཾ་ལྗང་ཁུ་ལས་རྡོ་རྗེ་རྩེ་མོ་ལྔ་པ་དང་། གསང་བར་ཡེ་ཤེས་ཀྱི་དཀྱིལ་འཁོར་ལ་ཀྵཿསྔོན་པོ་ལས་རྡོ་རྗེ་རྩེ་མོ་སུམ་ཅུ་རྩ་གསུམ་པ་རྣམས་སུ་གྱུར། དེ་བཞིན་དུ། ལས་ཀྱི་འཁོར་ལོ་རྣམས་དང་། བྱ་བའི་འཁོར་ལོ་རྣམས་དང་། དབང་པོ་རྣམས་དང་། ལས་ཀྱི་དབང་པོ་རྣམས་ལ་རྡོ་རྗེས་མཚན་པར་གྱུར། དེ་ལྟར་བདག་ཉིད་རྡོ་རྗེའི་སྐུར་གྱུར་ནས། དེ་ཉིད་ལས་འཕྲོས་པའི་རྡོ་རྗེའི་མེ་དཔུང་སྟེང་དང་འོག་ཏུ་ལྗང་ཁུ་དང་སྔོན་པོ། ཤར་དང་མེར་ནག་པོ། ལྷོ་དང་བདེན་བྲལ་དུ་དམར་པོ། བྱང་དང་དབང་ལྡན་དུ་དཀར་པོ། ནུབ་དང་རླུང་དུ་སེར་པོ་འབར་ཞིང་རབ་ཏུ་འབར་བའི་རྡོ་རྗེ་རྣམས་ཀྱིས་སེམས་ཅན་རྣམས་ལ་རྣམ་པར་འཚེ་བར་བྱེད་པའི་བདུད་ཀྱི་ཚོགས་ཕྱོགས་བཅུ་ན་གནས་པ་མཐའ་དག་ངེས་པར་བསྲེགས་ནས་བདེ་བ་ཆེན་པོ་ལ་བཀོད་པར་གྱུར། ཨོཾ་ཨཱཿཧཱུྃ་ཧོཿཧཾ་ཀྵཿ ཧྲཱཿཧྲཱཿཧྲཱཿཧྲཱཿ ར་ར་ར་ར་བཛྲ་ཨ་ན་ལ། སརྦ་ཨ་པ་ར་ཊ་ཧྣམ་བྲ་ལ་ཡ་སྭ་ཧཱ་ཧ། སརྦ་མཱ་ར་ཀཱ་ཡི་ཀ། བིཥྐན་བི་ནཱ་ཡ་ཀ་ཨཱ་དཱི་ནཱྃ། ད་ཤ་དི་ག་ག་ཏཱ་ནཱྃ། ཀཱ་ཡ་ཝཱཀྐྱིཏྟ་ནེ། ད་ཧ་ད་ཧ། པ་ཙ་པ་ཙ། ཧྣ་སྨིན་ཀུ་རུ་ཀུ་རུ་ཧཱུྃ་ཧཱུྃ་ཕཊ་ཕཊ། ཅེས་ལན་གསུམ་སོགས་དྲག་ཏུ་འདོན་ནོ། །

དྲུག་པ་སྲུང་བའི་འཁོར་ལོ་བསྒོམ་པ་ནི། རྡོ་རྗེའི་ས་གཞི་དང་ར་གུར་རབ་ཏུ་ཡངས་པའི་དབུས་སུ་འཁོར་ལོ་རྩིབས་བཅུ་པ། ཨོཾ་པཾ་བི་ཤྭ་བཛྲ་པདྨཾ་ཀུ་རུ་ཀུ་རུ་སྭཱཧཱ། དབུས་ཀྱི་ལྟེ་བའི་ནང་དུ་ཁྲི་བཅུ་གཉིས་པའི་སྣ་ཚོགས་པདྨ་འདབ་མ་བརྒྱད་པ། ཨོཾ་རཿབཛྲ་སཱུརྻ་བཛྲ་སཱུརྻ་ཨཱ་ས་ནཾ་ཀུ་རུ་ཀུ་རུ་སྭཱཧཱ། པདྨའི་ལྟེ་བ་ཁྲི་བཞི་པའི་སྟེང་དུ། དེ་དང་མཉམ་པའི་ཉི་མའི་གདན་དང་། ཉི་མའི་དཀྱིལ་འཁོར་གྱི་སྟེང་དུ་ཧཱུྃ་ལས་བདག་ཉིད་ཁྲོ་བོའི་དབང་པོ་རྡོ་རྗེ་ཤུགས་བཙོམ་ལྡན་འདས་དུས་ཀྱི་འཁོར་ལོ་དང་མཚུངས་པ་ལས། སྐུ་མདོག་ནག་པོ་དུས་མཐའི་སྤྲིན་དང་མཚུངས་ཤིང་།

ལྷག་པའི་ཕྱག་གཉིས་ཏེ། ཕྱག་ཉེ་ཤུ་རྩ་དྲུག་དང་ལྡན་པ། ཡི་དྭགས་ཀྱི་གདན་ལ་གནས་པ། ཞལ་ཐམས་ཅད་མཆེ་བ་གཙིགས་པ། རབ་ཏུ་ཁྲོས་ཤིང་འཇིགས་སུ་རུང་བ་ཅན། སྤྱན་དམར་པོ་གསུམ་གསུམ་དང་ལྡན་པ། དབུ་སྐྲ་སེར་པོ་གྱེན་དུ་བརྫེས་པ། མི་བསྐྱོད་པས་དབུ་བརྒྱན་པ། སྐུ་ལ་རུས་པའི་ཕྱག་རྒྱ་ལྔ་དང་ལྡན་པ། ཕྲག་པར་བདུད་རིགས་བརྒྱའི་མགོ་བོའི་འཕྲེང་བ་འཕྱང་བ། སྤྱི་བོར་ཐོད་པ་ལྔའི་འཕྲེང་བས་བརྒྱན་པའོ། །ལྷག་པའི་ཕྱག་གཉིས་ཀྱི་གཡས་པ་ནག་པོ་དང་གཡོན་པ་སེར་པོས་སྡིགས་མཛུབ་དང་བཅས་ཏེ། གླང་པོ་ཆེའི་པགས་པ་རློན་པ་ཁྲག་དང་བཅས་པ་མགོ་བོ་གཡས་སུ་བསྟན་པའི་རྐང་ལག་གཉིས་ནས་བཟུང་སྟེ་གྱོན་ཞིང་། བདུད་ཀྱི་མགོ་བོ་དང་ཁྲག་གིས་གང་བའི་ཐོད་པ་བསྣམས་པའོ། །ཀླུའི་དབང་པོ་རྒྱལ་བ་ཅོད་པན་ལ་བཅིངས་ཤིང་། རྣམ་པར་རྒྱལ་བ་དར་དཔྱངས་ལ་བཅིངས་པས་གནས་པ། སྟོབས་ཀྱི་རྒྱུད་དང་པདྨ་རྣ་རྒྱན་ལ་གནས་པ། ནོར་རྒྱས་དང་དུང་སྐྱོང་ཕྱག་གདུབ་ལ་གནས་པ། མཐའ་ཡས་དང་རིགས་ལྡན་འོག་པག་དང་མགུལ་རྒྱན་ལ་གནས་པ་འཇོག་པོ་དང་པདྨ་ཆེན་པོ་ཞབས་གདུབ་ལ་གནས་པ། དེ་ལྟར་བདག་ཉིད་ཁྲོ་བོའི་དབང་པོ་དུས་མཐའི་སྤྲིན་དང་མཚུངས་ཤིང་། རབ་ཏུ་འཇིགས་པའི་སྐུར་གྱུར། ཨོཾ་ཧཱུྃ་ཀྲོ་དྷ་ཨེཀྟྲཛཧཾ་ཀྲོ་དྷཱ་ཏཱཾ་ཨཧྣཱ་དཱ་ཡ་ཀ་སྭཱཧཱ། འཁོར་ལོའི་རྩིབས་རྣམས་ཀྱི་ནང་དུ། རཿཡིག་ཡོངས་སུ་གྱུར་པ་ལས་ཉི་མའི་དཀྱིལ་འཁོར་རྣམས་སུ་གྱུར། བདག་ཉིད་ཀྱི་ཐུགས་ཀར་ཉི་མའི་དཀྱིལ་འཁོར་གྱི་སྟེང་དུ། ཏ་ཡ་ར་ཕ་ལ་བརྟེགས་པའི་རང་བཞིན་ཡི་གེའི་གོང་བུ་རྣམས་སུ་གྱུར། ཏ་ཏཱ་ལས་བྱུང་བའི་རྡོ་རྗེ་ལྡུང་ཁྱུ་དང་སྔོན་པོ་དག་ཡོངས་སུ་གྱུར་པ་ལས་གཙུག་ཏོར་འཁོར་ལོས་བསྒྱུར་བ་མི་བསྐྱོད་པ་ལྟ་བུ་དང་། གནོད་མཛེས་རྒྱལ་པོ་རྡོ་རྗེ་སེམས་དཔའ་ལྟ་བུ་དག་ཞལ་གྱི་གཙོ་བོའི་གཡོན་དང་གཡས་ཀྱི་རྣ་བ་དག་ནས་སྤྲོས་ཏེ།

སྙིང་དང་འོག་ཏུ་རྩིབས་ཀྱི་ནང་དུ་ཉི་མའི་དཀྱིལ་འཁོར་གྱི་གདན་ལ་གནས་པའོ།། ཡི་ཡཱི་ལས་བྱུང་བའི་རལ་གྲི་ནག་པོ་དག་ཡོངས་སུ་གྱུར་པ་ལས། བགེགས་མཐར་བྱེད་དང་དབྱུག་སྔོན་ཅན་དོན་ཡོད་གྲུབ་པ་ལྟ་བུ་དག གཡོན་དང་གཡས་ཀྱི་སྣ་བུག་དག་ནས་སྤྲོས་ཏེ། ཤར་དང་མེའི་རྩིབས་སུ་གནས་པ་དང་། རྀ་རཱྀ་ལས་བྱུང་བའི་རིན་པོ་ཆེ་དམར་པོ་དག་ཡོངས་སུ་གྱུར་པ་ལས། ཤེས་རབ་མཐར་བྱེད་དང་ཊཀྐི་རིན་ཆེན་འབྱུང་ལྡན་ལྟ་བུ་དག གཡོན་དང་གཡས་ཀྱི་མིག་དག་ནས་སྤྲོས་ཏེ། ལྷོ་དང་བདེན་བྲལ་གྱི་རྩིབས་སུ་གནས་པ་དང་། ཝུ་ཝཱུ་ལས་བྱུང་བའི་པདྨ་དཀར་པོ་དག་ཡོངས་སུ་གྱུར་པ་ལས། པདྨ་མཐར་བྱེད་དང་མི་གཡོ་བ་སྣང་བ་མཐའ་ཡས་ལྟ་བུ་དག ལྕེ་དང་རྐུ་ལམ་ནས་སྤྲོས་ཏེ། བྱང་དང་དབང་ལྡན་གྱི་རྩིབས་སུ་གནས་པ་དང་། ལྀ་ལཱྀ་ལས་བྱུང་བའི་འཁོར་ལོ་སེར་པོ་དག་ཡོངས་སུ་གྱུར་པ་ལས་གཤིན་རྗེ་མཐར་བྱེད་དང་སྟོབས་པོ་ཆེ་རྣམ་པར་སྣང་མཛད་ལྟ་བུ་དག བཤང་ལམ་དང་གཙུག་ཏོར་ནས་སྤྲོས་ཏེ། ནུབ་དང་རླུང་གི་རྩིབས་སུ་གནས་པ་སྟེ། ཐམས་ཅད་ཀྱང་ཉི་མའི་དཀྱིལ་འཁོར་ལ་གཡས་བརྐྱང་གི་སྟབས་ཀྱིས་གནས་ཤིང་། ཁྲོ་བོའི་དབང་པོ་ལྟ་བུའོ། །ཨོཾ་སརྦ་ཏ་ཐཱ་ག་ཏ་རཀྵཱ་ཙཀྲ་སྭ་བྷཱ་ཝ་ཨཱཏྨ་ཀོ྅ཧཾ། ཨོཾ་ཧཾ་བཛྲ་ཀྲོ་དྷ་རཱ་ཛ་མཧོཥྞཱི་ཥ་ཨུཥྞཱི་དྲི་ཤི་རཀྵཱ་ཀུ་རུ་ཀུ་རུ་སྭཱ་ཧཱ། ཨོཾ་ཡཾ་བཛྲ་ཀྲོ་དྷ་རཱ་ཛ་ཨ་ཏི་བ་ལ་སརྦ་བིགྷྣཱན་ཨནྟ་ཀ་ཕུཊ་དི་ཤི་རཀྵཾ་ཀུ་རུ་ཀུ་རུ་སྭཱ་ཧཱ། ཨོཾ་རཾ་བཛྲ་ཀྲོ་དྷ་རཱ་ཛ་ཧཱུཾ་ཧ་ཀ་ཧྲཱུཾ་པྲཛྙཱ་ཨནྟ་ཀ་དཀྵི་ཎ་དི་ཤི་རཀྵཾ་ཀུ་རུ་ཀུ་རུ་སྭཱ་ཧཱ། ཨོཾ་ཝཾ་བཛྲ་ཀྲོ་དྷ་རཱ་ཛ་ཊཱ་ན་ཀ་བི་རཱ་ག་པདྨ་ཨནྟ་ཀ་ཨུཏྟ་ར་དི་ཤི་རཀྵཾ་ཀུ་རུ་ཀུ་རུ་སྭཱ་ཧཱ། ཨོཾ་ལཾ་བཛྲ་ཀྲོ་དྷ་རཱ་ཛ་སྟཾ་བྷ་ཀ་ཡ་མ་ཨནྟ་ཀ་པཤྩི་མ་དི་ཤི་རཀྵཾ་ཀུ་རུ་ཀུ་རུ་སྭཱ་ཧཱ། ཨོཾ་ལྷཿབཛྲ་ཀྲོ་དྷ་རཱ་ཛ་མཧཱ་བ་ལ་བ་ཡ་ཧཱུཾ་དི་ཤི་རཀྵཾ་ཀུ་རུ་ཀུ་རུ་སྭཱ་ཧཱ། ཨོཾ་ཧཿབཛྲ་ཀྲོ་དྷ་རཱ་ཛ་ཨ་ཙ་ལ་ཨཻ་ཤཱན་དི་ཤི་རཀྵཾ་ཀུ་རུ་ཀུ་རུ་སྭཱ་ཧཱ། ཨོཾ་ཧཿབཛྲ་ཀྲོ་དྷ

ནྲྀ་ཏྱ་ཊགྣི་ནཻ་རི་ཏྱ་དི་ཤི་རཀྵཾ་ཀུ་རུ་ཀུ་རུ་སྭཱ་ཧཱ། ཨོཾ་ཡཿབཛྲ་ཀྲོ་དྷ་ནྲྀ་ཏྱ་ནཻ་ལ་དཎྜ་ཨསྟྲ་ཡཾ་དི་ཤི་རཀྵཾ་ཀུ་རུ་ཀུ་རུ་སྭཱ་ཧཱ། ཨོཾ་ཧཱུཿབཛྲ་ཀྲོ་དྷ་ནྲྀ་ཏྱ་སུམྦྷ་ཨ་ཧྣེ་དི་ཤི་རཀྵཾ་ཀུ་རུ་ཀུ་རུ་སྭཱ་ཧཱ། དེ་དག་གིས་ཀྱང་བགེགས་དང་ལོག་པར་འདྲེན་པ་རྣམས་རྡོ་རྗེ་ལྕགས་ཀྱུས་བདབ་ཅིང་རྡོ་རྗེ་ཞགས་པས་བཅིངས་པ་རྣམས་ཀྱི་སྙིང་དུ། རྡོ་རྗེ་ཕུར་བུ་རྣོ་ཞིང་རབ་ཏུ་འབར་བ། སྡོད་ཁྲོ་བོའི་གཟུགས་ཅན་རྣམས་ཀྱིས་བདབ་པར་གྱུར། ཕུར་བུ་བསྒྲིལ་བའི་སྔགས་ནི། ཨོཾ་ཨཱཿཧཱུྃ་ཧོཿཧཾ་ཀྵཿཧཱུྃ་ཧཱུྃ་ཧཱུྃ་ཕཊ་ཕཊ་ཕཊ། བཛྲ་ཀཱི་ལ་ཀཱི་ལ་ཡ་ཤཱ་ཀ་ཙིཏྟ་སྟམྦྷ་ན་ཨ་དྷེ་པ་ཏེ་ཕཊ་སྨུ་ཁ། ཕཊ་བྷྲུ་ཛ། ཕཊ་ཙ་ར་ཋ། སརྦ་བིགྷྣཱན་བི་ན་ཡ་ཀ ཨཱ་དི་དུཥྚཱཾ་ནཾ། ཀཱི་ལ་ཡ་ཤཱ་ཀ་ཙིཏྟ་སྟམྦྷ་ན་ནི། ཀཱི་ལ་ཡ་ཀཱི་ལ་ཡ་ཧཱུྃ་ཧཱུྃ་ཕཊ། ཕུར་བུ་འདེབས་པའི་སྔགས་ནི། ཨོཾ་ཀླཱི་བཛྲ་མུད་ག་ར་མཱ་ར་ཨཱ་དྷེ་ནཾ། ས་ར་སི་ཀཱཊྚེ་ཧྲི་ད་ཡེ་ན་ཧྐོཾ་གུ་རུ། ཨཀྵེ་བཛྲ་ཀཱི་ལ་ཀཱ་ན། ཨཱ་ཀོ་ཊ་ཡ་ཨཱ་ཀོ་ཊ་ཡ། ཀྵཾ་ཀྵཱཾ་ཀྵིཾ་ཀྵཱིཾ་ཀྵྲྀཾ་ཀྵྲཱྀཾ། ཀྵུཾ་ཀྵཱུཾ་ཀླྀཾ་ཀླཱྀཾ་ཧཱུྃ་ཧཱུྃ་ཧཱུྃ་ཕཊ་ཕཊ་ཕཊ། རྡོ་རྗེའི་ཐོ་བས་བརྡུངས་ཏེ་བགེགས་ཀྱི་ཚོགས་རྣམས་བདེ་བ་ཆེན་པོར་རོ་གཅིག་པའི་དེ་བཞིན་ཉིད་རྣམ་པར་དག་པར་གྱུར་ཞིང་། ལྡག་མ་རྣམས་ཀྱང་རིང་དུ་བྲོས་པར་གྱུར། བཛྲ་ཀྲི་ར་ཎཱ་ཀྲིཥྞཱ་ན་ཡ་ས་པ་རི་ཝཱ་རེ་བྷྱཿ བཛྲ་གཎྜཾ་པྲ་ཏཱིཙྪ་ན་མཿ བཛྲ་པུཥྤཾ་པྲ་ཏཱིཙྪ་ན་མཿ བཛྲ་དྷཱུ་པེ་པྲ་ཏཱིཙྪ་ན་མཿ བཛྲ་དཱི་པཾ་པྲ་ཏཱིཙྪ་ན་མཿ བཛྲ་ནཻ་ཝི་དྱཾ་པྲ་ཏཱིཙྪ་ན་མཿ བཛྲ་ཨརྒྷཾ་པྲ་ཏཱིཙྪ་ན་མཿ བཛྲ་ལཱ་སྱེ་པྲ་ཏཱིཙྪ་ན་མཿ བཛྲ་ཧཱ་སྱེ་པྲ་ཏཱིཙྪ་ན་མཿ བཛྲ་ཤཱ་ཏྱེ་པྲ་ཏཱིཙྪ་ན་མཿ བཛྲ་ནྲྀ་ཏྱེ་པྲ་ཏཱིཙྪ་ན་མཿ བཛྲ་གཱི་ཏཾ་པྲ་ཏཱིཙྪ་ན་མཿ བཛྲ་ཀཱ་མཾ་པྲ་ཏཱིཙྪ་ན་མཿ གསང་བར་ཏཾ་ཡིག་ལ་ཁྲོ་བོའི་འཁོར་ལོ་རྣམས་གཤེགས་སུ་གསོལ། དེ་ཡན་ཆད་ལ། རྒྱུན་གྱི་ཉམས་ལེན་ལ་བསྡུས་པ་ཁོ་ན་ལ་དགའ་བས་ལྷ་དགུའི་སྐབས་སུ་བཤད་པ་ལྟར་བྱས་ཀྱང་རུང་ངོ། །

བདུན་པ་ཚོགས་ཀྱི་ཞིང་སྤྱན་འདྲེན་པ་ནི། བདག་ཉིད་སྐད་ཅིག་གིས་དུས་ཀྱི་འཁོར

ལོའི་སྒྲུར་གསལ་བའི་སྙིང་གར་པཾ་ལས་བྱུང་བའི་པདྨ་དམར་པོའི་འདབ་མ་བརྒྱད་པའི་ལྟེ་བར་ཨཾ་ཡིག་ཡོངས་སུ་གྱུར་པ་ལས་ཟླ་བའི་དཀྱིལ་འཁོར་གྱི་སྟེང་དུ། ཧཱུྃ་ལས་བྱུང་བའི་རྡོ་རྗེ་སྔོན་པོ་རྩེ་ལྔ་པ་དང་། དེ་ལས་རྡོ་རྗེ་ཉི་མ་བཞིན་དུ་འོད་ཟེར་ཁ་དོག་ལྔ་རྣམས་འཕྲོས་པས། བླ་མ་དང་དེ་བཞིན་གཤེགས་པ་སྲས་དང་བཅས་པ་ཐམས་ཅད་དུས་ཀྱི་འཁོར་ལོའི་དཀྱིལ་འཁོར་གྱི་རྣམ་པས། ནམ་མཁའི་མཐིལ་དུ་བཛྲ་ས་མ་ཛཿ འོད་ཟེར་གྱི་ཚོགས་རྣམས་རང་གི་སྙིང་གའི་རྡོ་རྗེ་ལ་ཞུགས་པར་གྱུར།

བརྒྱད་པ་མཆོད་པ་རྣམ་པ་བདུན་ནི། གང་གི་དྲིན་གྱིས་བདེ་ཆེན་ཉིད། །སྐད་ཅིག་ཉིད་ལ་འཆར་བ་གང་། །བླ་མ་རིན་ཆེན་ལྟ་བུའི་སྐུ། །རྡོ་རྗེ་ཅན་ཞབས་པད་ལ་འདུད། སྟོང་ཉིད་སྙིང་རྗེའི་བདག་ཉིད་ཅན། །སྲིད་གསུམ་སྐྱེ་འཇིག་མེད་པའི་དངོས། ཤེས་དང་ཤེས་བྱ་གཅིག་པའི་སྐུ། །དཔལ་ལྡན་དུས་འཁོར་ལ་ཕྱག་འཚལ། །ཕྲ་རབ་རྡུལ་གྱི་ཆོས་ཉིད་འདས། །ཕྲ་ཐབ་པ་ཡི་རང་བཞིན་ཅན། །རྣམ་པ་ཀུན་གྱི་མཆོག་ལྡན་མ། །ཕྱག་རྒྱ་ཆེན་མོ་དེ་ལ་འདུད། །ཨོཾ་ [illegible] བཛྲ་གནྡྷེ་གནྡྷ་ཨཀྵ་ཏཾ་ཀུ་རུ་ཀུ་རུ་སྭཱ་ཧཱ། ཨོཾ་ [illegible] བཛྲ་པུཥྤེ་པུཥྤ་ཨཀྵ་ཏཾ་ཀུ [illegible] རུ་ཀུ་རུ་སྭཱ་ཧཱ། ཨོཾ་ [illegible] བཛྲ་དྷཱུ་པེ་དྷཱུ་པ་ [illegible] ཨཀྵ་ཏཾ་ཀུ་རུ་ཀུ་རུ་སྭཱ་ཧཱ། ཨོཾ་ [illegible] བཛྲ་པྲ་དཱི་པེ་པྲ་དཱི་པ་ཨཀྵ་ཏཾ་ཀུ་རུ་ཀུ་རུ་སྭཱ་ཧཱ། ཨོཾ་ [illegible] བཛྲ་ [illegible] ཨ་མྲི་ཏེ་ནཻ་ཝེ་ཏྱ་པཱུ་ཛཱ་ཀུ་རུ་ཀུ་རུ་སྭཱ་ཧཱ། ཨོཾ་ [illegible] བཛྲ་ [illegible] ཨཀྵ་ཏེ་ཨཀྵ་ཏ་ཕ་ལ་ཨཀྵ་ཏཾ་ཀུ་རུ་ཀུ་རུ་སྭཱ་ཧཱ། [illegible] ཨོཾ་ [illegible] བཛྲ་ལཱ་སྱེ་ཥྚ་ཨ་ནྟ་ར་ཙ་པཱུ་ཛཱ་ཀུ་རུ་ཀུ་རུ་སྭཱ་ཧཱ། ཨོཾ་ [illegible] བཛྲ་ [illegible] ཏ་སྱ་སྐྐཊྟ་ཨཱ་དྷཱ་པཱུ་ཛཱ་ཀུ་རུ་ཀུ་རུ

སྭཱ་ཧཱ། ཨོཾ་ ཀྲྀཡྻ་ བཛྲ་ཥ་ཊེ་ཥ་ཊ་ཡ་ཧཱུྃ་ཀུ་རུ་ཀུ་རུ་སྭཱ་ཧཱ། ཨོཾ་ ཀྲྀཡྻ་ བཛྲ་ཏྲི་ཊེ་ཏྲི་ཊ་ཡ་ཧཱུྃ་ ཀྵྱ་ ཀུ་རུ་ཀུ་རུ་སྭཱ་ཧཱ། ཨོཾ་ སླྀ་ བཛྲ་གི་ཏེ་གི་ ཀྲྀཡྻ་ ཏ་ཡ་ཧཱུྃ་ཀུ་རུ་ཀུ་རུ་སྭཱ་ཧཱ། ཨོཾ་ སླྀ་ བཛྲ་ཀཱ་མེ་ ཀྵྱ་ སརྦ་བུདྡྷ་བོ་དྷི་སཏྭ་ནཾ་གྲཱི་དྷ་ཨ་དྷི་ཥྛཱཾ། བཛྲ་སུ་ར་ ཀྵྱ་ ཏ་ཡ་ཧཱུྃ་ཀུ་རུ་ཀུ་རུ་སྭཱ་ཧཱ། སྲིད་འགྲོ་ཉམས་དར་བྲིས་པའི་བློ་ཡིས་ནི། །ཤིན་ཏུ་མི་བཟད་སྡིག་པ་གང་བགྱིས་པ། །སྟོབས་བཞི་མངའ་བའི་སྤྱན་སྔར་མཆིས་ནས་ནི། །སྡིག་པ་དེ་ཀུན་སོ་སོར་བཤགས་པར་བགྱི། །རྫོགས་སངས་རྒྱས་དང་བྱང་ཆུབ་སེམས་དཔའ་རྣམས་དང་འཕགས་པའི་ཚོགས་ཀྱིས་རྣམ་མང་དགེ་བ་གང་མཛད་པ། །དེ་དག་མཐའ་དག་ལ་ནི་སྡིག་པ་རྣམས་བྲལ་བྱང་ཆུབ་སྤྱོད་ལ་རྗེས་སུ་གནས་པས་རྗེས་ཡི་རང་། །སངས་རྒྱས་ཆོས་དང་དགེ་འདུན་སྲིད་པའི་འཇིགས་འཕྲོག་ལ་ཡང་བྱང་ཆུབ་བར་དུ་བདག་ནི་སྐྱབས་སུ་མཆི། །བདག་གི་ལུས་འབུལ་ཆོས་ཀྱི་འཁོར་ལོ་བསྐོར་ཞིང་མྱ་ངན་མི་འདའ་ཡུན་རིང་བཞུགས་པར་གསོལ་བ་འདེབས། །རྫོགས་སངས་རྒྱས་སུ་བདག་གྱུར་ཅིག་ཅེས་འདིར་ནི་སྨོན་ལམ་སེམས་ཅན་དོན་གྱི་སླད་དུ་བདག་བགྱིད་དོ། །

དགུ་པ་ལམ་བསྟེན་པ་ནི། བྱང་ཆུབ་མཆོག་ཏུ་སེམས་བསྐྱེད་ཅིང་། །བསམ་པ་རྣམ་པར་དག་པ་དང་། །བདག་དང་བདག་གིར་འཛིན་སྤོང་བའི། །རྒྱ་བ་གསུམ་དང་ཕར་ཕྱིན་བཅུ། །ཚད་མེད་བསྡུ་དངོས་བཞི་བསྟེན་བགྱི། །མི་དགེ་བཅུ་དང་སྒྲིབ་པ་ལྔ། །ཉོན་མོངས་བཞི་དང་ཟག་པ་བཞི། །དེང་ནས་བརྩམས་ཏེ་སྤངས་པར་བགྱི། །

བཅུ་པ་སྟོང་པ་ཉིད་ལ་དམིགས་པ་ནི། དངོས་པོ་མེད་ལ་བསྒོམ་པ་མེད། །སྒོམ་པ་བསྒོམ་པ་ཉིད་མ་ཡིན། །དེ་ལྟར་དངོས་པོ་དངོས་མེད་པ། །སྒོམ་པ་དམིགས་སུ

མེད་པའོ། །ཁམས་གསུམ་པོ་རྣམ་པར་དཔྱད་ན་ཅིར་ཡང་མི་དམིགས་པ་དང་། བདག་ཉིད་ཀྱི་ལུས་ཀྱི་རྒྱུའི་ཁམས་ཀྱིས་མེ་རྣམ་པར་ཉམས་ཤིང་། མེ་མེད་པས་ས་ཡང་སྲ་བ་ཉིད་དོར་ནས་ལན་ཚྭ་བཞིན་དུ་ཞུ་བར་གྱུར་ཏེ། །ཆུ་ལ་ཐིམ་ཞིང་། ཆུ་ཡང་རླུང་གིས་བསྐམས་པར་བྱས་ནས་རླུང་གི་ཚོགས་རྣམས་ནམ་མཁའ་ལ་མི་སྣང་བར་གྱུར་ཏེ། རྣམ་པ་ཐམས་ཅད་ཀྱི་མཆོག་དང་ལྡན་པའི་སྟོང་པ་ཉིད་དོ། །ཨོཾ་ཤཱུ་ནྱ་ཏཱ་ཛྙཱ་ན་བཛྲ་སྭ་བྷཱ་ཝ་ཨཱཏྨ་ཀོ྅ཧཾ། ཨོཾ་ཨ་ནི་མི་ཏྟ་ཛྙཱ་ན་བཛྲ་སྭ་བྷཱ་ཝ་ཨཱཏྨ་ཀོ྅ཧཾ། ཨོཾ་ཨ་པྲ་ཎི་ཧི་ཏ་ཛྙཱ་ན་བཛྲ་སྭ་བྷཱ་ཝ་ཨཱཏྨ་ཀོ྅ཧཾ། ཨོཾ་ཨ་ན་བྷི་སཾསྐཱ་ར་ཛྙཱ་ན་བཛྲ་སྭ་བྷཱ་ཝ་ཨཱཏྨ་ཀོ྅ཧཾ།

གཉིས་པ་དངོས་གཞིའི་རྣལ་འབྱོར་ལ། སྔ་རྫོགས་པ་བསྙེན་པའི་ཡན་ལག་དཀྱིལ་འཁོར་རྒྱལ་མཆོག གསུང་རྫོགས་པ་ཉེ་བར་སྒྲུབ་པའི་ཡན་ལག་ལས་རྒྱལ་མཆོག ཐིག་ལེ་རྫོགས་པ་སྒྲུབ་པའི་ཡན་ལག་ཐིག་ལེའི་རྣལ་འབྱོར། བདེ་བ་རྫོགས་པ་སྒྲུབ་པ་ཆེན་པོའི་ཡན་ལག་ཕྲ་མོའི་རྣལ་འབྱོར་རོ།། དང་པོ་ལ། རྟེན་གཞལ་ཡས་ཁང་བསྒོམ་པ་དང་། བརྟེན་པ་ལྷ་བསྒོམ་པ་གཉིས་ལས། དང་པོ་གཞལ་ཡས་ཁང་གསལ་གདབ་པ་ནི།

རྡོ་རྗེའི་རང་བཞིན་རྩིབས་བཅུ་པ། ལྷུམ་པོའི་དབུས་སུ་ཆོས་འབྱུང་ནམ་མཁའི་ཁམས་ལ་ཡཾ་ལས་རླུང་གི་དཀྱིལ་འཁོར་ནག་པོ། དབུས་སུ་གཞུའི་རྣམ་པ་རྒྱལ་མཚན་གྱིས་མཚན་པ། དེའི་སྟེང་དུ་རཾ་ལས་མེའི་དཀྱིལ་འཁོར་དམར་པོ་དབུས་སུ་གྲུ་གསུམ་གྱི་རྣམ་པ་བཀྲ་ཤིས་ཀྱིས་མཚན་པ། དེའི་སྟེང་དུ་བཾ་ལས་ཆུའི་དཀྱིལ་འཁོར་དཀར་པོ་དབུས་སུ་ཟླུམ་པོའི་རྣམ་པ་པདྨའི་མཚན་པ། དེའི་སྟེང་དུ་ལཾ་ལས་སའི་དཀྱིལ་འཁོར་སེར་པོ་དབུས་སུ་གྲུ་བཞིའི་རྣམ་པ་རྡོ་རྗེས་མཚན་པ། དེ་ཐམས་ཅད་ཀྱང་སྟེང་དང་འོག་ཏུ་ཧཱུཾ་ལས་བྱུང་བའི་སྣ་ཚོགས་རྡོ་རྗེ་གཉིས་གཉིས་དང་ལྡན་པར་གྱུར། སའི་སྟེང་དུ་མཾ་ལས་རི་རབ་ལྷུན་པོ་དེའི་སྟེང་དུ་ཀྲྀཾ

ལས་སྣ་ཚོགས་རྡུ་སྐྱེས་ལྟེ་བར་པདྨའི་སུམ་ཅུའི་ཚད་དང་ལྡན་པ། དེའི་སྟེང་དུ་ཧཾ་ལས་བྱུང་བའི་ཟླ་བའི་དཀྱིལ་འཁོར་པདྨའི་ལྟེ་བ་དང་མཉམ་པ། དེའི་སྟེང་དུ་རྣམ་པར་བཅད་པ་ལས་ཉི་མའི་དཀྱིལ་འཁོར་ཟླ་བ་དང་མཉམ་པ། དེའི་སྟེང་དུ་ཐིག་ལེ་ལས་སྒྲ་གཅན་གྱི་དཀྱིལ་འཁོར་མཐོན་མཐིང་ཉི་མ་དང་མཉམ་པ། དེ་རྣམས་གཅིག་ཏུ་འདྲེས་པར་གྱུར་པ་ལས ཧྐྵྨླྭྲྻཾ ཞེས་པའི་ས་བོན་གྱི་ཡི་གེ་ཡོངས་སུ་གྱུར་པ་ལས་འཇིག་རྟེན་གྱི་ཁམས་སྡུ་མ་བཞིན་དུ་གྲུབ་པར་གྱུར། ལྷུན་པོའི་སྟེང་དུ་ཧཾུ་ལས་བྱུང་བའི་རྡོ་རྗེའི་གུར་རབ་ཏུ་ཡངས་པའི་དབུས་སུ་རྡོ་རྗེའི་ས་གཞི་ཕྱོགས་ཀྱི་མདོག་ཅན་གྱི་གཞི་ལ་བྷྲཱུྃ་ཡོངས་སུ་གྱུར་པ་ལས། ཡེ་ཤེས་རིན་པོ་ཆེ་ལྔའི་རང་བཞིན་གྱི་དཀྱིལ་འཁོར་གྲུ་བཞི་པ། སྒོ་བཞི་དང་ལྡན་པ། ནང་ནས་རིམ་པ་བཞིན་དུ་རིན་པོ་ཆེ་ནག་པོ་དང་། དམར་པོ་དང་། དཀར་པོའི་ར་བ་རིམ་པ་གསུམ་དང་ལྡན་པ་སྟེ། སྒོ་དང་མཉམ་པའི་སྒོ་ཁྱུད་དང་། སྒོ་འགྲམ་དང་། སྒོ་ལོགས་ཏེ་གློ་འབུར་གྱི་རྣམ་པར་གྲུབ་པའི་སྒོ་ཁང་ཉིད་དོ། །ར་བའི་ཕྱི་རོལ་དུ་སྟེགས་བུ་དཀར་པོ་འགྲམ་སྟེགས་ཀྱི་རྣམ་པ་ཅན་ཁོར་ཡུག་ཏུ་ཡོངས་སུ་བསྐོར་བ་དང་། ར་བའི་སྟེང་དུ་རིན་པོ་ཆེའི་སྣམ་བུ་དམར་པོ་ཁ་བད་ཀྱི་རྣམ་པ་ཅན་ལ་རིན་པོ་ཆེ་དུ་མས་མཛེས་པར་སྤྲས་པ་དང་། དེའི་སྟེང་དུ་ཐོག་ཕུབས་ཀྱི་གདུང་འདེགས་པའི་ཀ་ཐུང་རྣམས་ཀྱི་བར་བར་དུ་རྒྱ་སྲིན་མ་ཀ་རའི་ཁ་ནས་འཕྱང་བའི་དོ་ཤལ་དང་དོ་ཤལ་ཕྱེད་པ་དཀར་པོ་མེ་ལོང་དང་རྔ་ཡབ་དང་བཅས་པ། སྟེང་དུ་བྲེ་འདབས་ལས་ཐུར་དུ་འཕྱང་བའི་བྲ་གུ་ལི་དང་། སྟེང་དུ་མཛེས་པར་མཚར་དུ་དངར་བའི་གྲ་མ་ཤིཀྵ་དཀར་པོའོ། །སྒོ་ཁང་རྣམས་ཀྱི་སྟེང་དུ་སྒོ་ལས་སུམ་འགྱུར་གྱི་རྟ་བབས་ནོར་བུ་གསེར་གྱི་རང་བཞིན་བརྩེགས་མ་གསུམ་དང་། སྒོ་ལོགས་ཀྱི་གཡས་དང་གཡོན་གྱི་སྟེགས་བུའི་སྟེང་དུ་བཙུགས་པའི་ཀ་བ་སེར་པོ་

བཞི་བཞིས་བདེགས་པ་རྣམས་ཏེ། བརྩེགས་མ་རེ་རེ་ལའང་གདུང་དང་མྱུས་པ་སྲུང་བ་དང་། ཀ་ཐུང་རྣམས་ཀྱི་བར་བར་དུ་མཆོད་པའི་ལྷ་མོའི་གནས་གསུམ་གསུམ་དང་ལྡན་པ། འོག་གཞི་ཁ་དོག་སྣ་ཚོགས་པ་ཤིན་ཏུ་མཛེས་པའོ། །དེ་ལ་བརྩེགས་མ་དང་པོའི་ཡོགས་གཉིས་ནས་གླང་པོ་ཆེ་མནན་པའི་སེང་གེ་དག་དང་། བརྩེགས་མ་གཉིས་པ་དང་གསུམ་པའི་ཡོགས་གཉིས་ནས་མཆོད་པའི་ལྷ་མོ་དག་གིས་གདུང་འདེགས་བཞིན་པ་དང་། སྟེང་དུ་ཏར་མི་མཛེས་པ་བུམ་པའི་ཏོག་དང་བཅས་པ། བུམ་པའི་གཡས་དང་གཡོན་དུ་རྒྱལ་མཚན་དང་། རྣམ་བུ་རྣམས་ལས་དྲིལ་བུ་དང་། མེ་ལོང་དང་། བ་དན་དང་། རྔ་ཡབ་ལ་སོགས་པའི་མཆོད་རྫས་དུ་མ་ཉེ་བར་དཔྱངས་པ་སྟེ། གཞལ་ཡས་ཁང་གི་ཟུར་རྣམས་ལ་སྣ་ཚོགས་རྡོ་རྗེ་དང་། སྒོ་དང་སྒོ་ཁྱུད་ཀྱི་མཚམས་ཀྱི་ཟུར་ལ་རིན་པོ་ཆེ་དུས་མས་མཛེས་པར་སྤྲས་པའོ། །ཕྱིའི་དཀྱིལ་འཁོར་གྱི་ནང་གི་ཕྱེད་དུ་བདེ་བ་ཆེན་པོའི་འཁོར་ལོའོ། །དེའི་ཡང་ནང་གི་ཕྱེད་དུ་ཨོཾ་ཡིག་ལས་བྱུང་བའི་གཙོ་བོའི་པདྨ་དང་། དེའི་ལྟེ་བ་ལ་མ་ཡིག་ལས་བྱུང་བའི་ཟླ་བ་དང་། ར་ཡིག་ལས་བྱུང་བའི་ཉི་མ་དང་། ཧཱུྃ་ཡིག་ལས་བྱུང་བའི་སྒྲ་གཅན་གྱི་དཀྱིལ་འཁོར་རྣམས་སྟེང་ནས་སྟེང་དུ་བརྩེགས་པ་སྟེ། གནམ་སྟོང་གི་མཐར་ཉི་ཟླ་གཉིས་ཀ་གཟས་འཛིན་པ་དང་། རྩ་གསུམ་གཅིག་ཏུ་གྱུར་པའི་དག་པའོ། །བདེ་བ་ཆེན་པོའི་འཁོར་ལོ་ལ་བྱུང་བའི་མདོག་ཅན་གྱི་ཀ་བ་བཅུ་དྲུག་སྟེ། ཤར་དུ་རལ་གྲིའི་འཕྲེང་བའི་མཚན་པ་བཞི་དང་། ལྷོར་རིན་པོ་ཆེའི་འཕྲེང་བས་མཚན་པ་བཞི་དང་། བྱང་དུ་པདྨའི་འཕྲེང་བས་མཚན་པ་བཞི་དང་། ནུབ་ཏུ་འཁོར་ལོའི་འཕྲེང་བས་མཚན་པ་བཞིའོ། །ཀ་བ་དེ་རྣམས་ཀྱི་ནང་གི་ཐད་སོར་ཡང་གཙོ་བོའི་པདྨ་ལ་གྲུ་བཞིར་བསྐོར་བའི་ཀ་བ་བཅུ་གཉིས་ཏེ། ཕྱི་ནང་གིས་ཀ་བ་དེ་དག་གིས་བདེགས་པའི་རྡོ་རྗེའི་གདུང་རིམ་པ་གཉིས་ཀྱི་ནང་མ་ནག

པོ་དང་ཕྲེ་མ་ལྷུང་ཁྲུའོ། །ནང་གི་ཀ་བ་རྡོ་རྗེའི་གདུང་དང་བཅས་པའི་སྟེང་དུ་ཡང་ཀ་བ་རྣམས་ཀྱིས་བཏེགས་པའི་གཙོ་བོའི་གནས་ཀྱི་ཐོག་ཕུབ་ཕྱུར་བུའི་རྣམ་པ་མཛེས་པ། རྡོ་རྗེ་རིན་པོ་ཆེའི་ཏོག་གིས་ཉེ་བར་མཛེས་པའོ། །ར་བའི་ནང་དུ་སྟེང་པོའི་སྣོའི་དྲུག་ཆ་སྤྱང་པར་ལྷ་རྣམ་དཀར་པོའོ། །གཙོ་བོའི་པདྨ་འོག་གཞི་སྔོན་པོ་དང་། དེ་ནས་མཆོད་པའི་སའི་མཐར་ཐུག་པའི་འོག་གཞི་རྡོ་རྗེའི་ས་དང་། སྟེང་གི་ཐོག་རྣམས་ཀྱི་མདོག་ནི། གཙོ་བོའི་ཞལ་གྱི་དབྱེ་བས། ཤར་ནག་པོ། ལྷོ་དམར་པོ། བྱང་དཀར་པོ། ནུབ་སེར་པོའོ། །ཕྱི་རོལ་མཆོད་པའི་ས་གཞི་ལ་པདྨ་དང་བུམ་པ་བཟང་པོ་ལ་སོགས་པ་མཆོད་པའི་སྤྲིན་ཕུང་དུ་མ་ཉེ་བར་འཁྲིགས་པ་དང་། དེའི་ཕྱི་རོལ་ཏུ་སའི་འཁོར་ཡུག་གི་སྟེང་གི་ནམ་མཁའ་ལ་དབང་ལྡན་ནས་ཟླ་བ་ཉ་གང་བ་འཆར་བཞིན་པ་དང་། བདེན་བྲལ་དུ་ཉི་མའི་དཀྱིལ་འཁོར་ནུབ་བཞིན་པའོ། །དེའི་ཡང་ཕྱི་རོལ་ཏུ་ཆུ་དང་མེ་དང་རླུང་གི་འཁོར་ཡུག་རྣམས་དང་། དེའི་ཕྱི་རོལ་ཏུ་ནམ་མཁའི་ཁོར་ཡུག་ལ་དབུས་སུ་རྡོ་རྗེའི་འཕྲེང་བ་དང་བཅས་པའི་ཡོངས་སུ་བསྐོར་བ་སྟེ། དེ་ལྟར་དཀྱིལ་འཁོར་ཆེན་པོའི་ཕྱི་རོལ་ཕྱོགས་ཀུན་ནས་རྡོ་རྗེ་མེ་ལྕེ་ཡེ་ཤེས་ཀྱི་འོད་ཟེར་མཐའ་ཡས་པ་ཀུན་ཏུ་འཕྲོ་བའོ། །བདེ་གཤེགས་འཕར་མའི་ཀ་བ་རྣམས་ཀྱི་བར་བར་དུ་ཨོཾ་ཡིག་ལས་སྐྱེས་པའི་པདྨ་འདབ་མ་བརྒྱད་པ་ལྟའི་གདན་དུ་གྱུར་པ་རྣམ་པ་བརྒྱད་དེ། ཕྱོགས་བཞི་དཀར་པོ་དང་། མཚམས་བཞི་དམར་པོའོ། །དེ་དག་གི་བར་བར་དུ་ཡང་བདུད་རྩིའི་བུམ་པ་བརྒྱད་ཀྱི་གནས་སོ། །ལྷ་རྣམ་ལ་ཤར་དང་ལྷོའི་གཡས་དང་གཡོན་དང་། བྱང་དུ་ནུབ་ཀྱི་གཡས་རྣམས་སུ་ཨོཾ་ཡིག་ལས་བྱུང་བའི་པདྨ་དཀར་པོ་འདབ་མ་བརྒྱད་པ་དང་། མཚམས་རྣམས་དང་། བྱང་དང་ནུབ་ཀྱི་གཡོན་དག་ཏུ། ཨོཾ་ཡིག་ལས་བྱུང་བའི་པདྨ་དམར་པོ་འདབ་མ་བརྒྱད་པ་དང་། ཤར་དང་བྱང་གི་སྐོར་པདྨ་དཀར་པོ་དང་།

ལྷོ་དང་ནུབ་ཀྱི་སྐོར་པདྨ་དམར་པོའོ། །པདྨ་དམར་པོ་བཅུ་གཉིས་ཀྱི་ལྟེ་བར་ལོའི་ཕྱོགས་ཉི་ཤུ་རྩ་བཞིའི་ཉ་བཅུ་གཉིས་རྣམ་པར་དག་པ་མ་ཡིག་ལས་བྱུང་བའི་ཟླ་བའི་དཀྱིལ་འཁོར་བཅུ་གཉིས་དང་། དཀར་པོ་བཅུ་གཉིས་ཀྱི་ལྟེ་བར་གནམ་སྟོང་བཅུ་གཉིས་རྣམ་པར་དག་པ་ར་ཡིག་ལས་བྱུང་བའི་ཉི་མའི་དཀྱིལ་འཁོར་བཅུ་གཉིས་སོ། །མེ་དང་རླུང་གི་འཁོར་ལུག་གི་མཚམས་སུ་དུར་ཁྲོད་ཆེན་པོ་མཚན་ཉིད་ཡོངས་སུ་རྫོགས་པ་བརྒྱད་དོ། །དེ་ལྟར་དཀྱིལ་འཁོར་ཆེན་པོ་ཀུན་ནས་དྭངས་ཤིང་སྒྲིབ་པ་མེད་ལ། ཕྱི་ནང་ཀུན་ཏུ་འོད་གསལ་ཞིང་མཚན་ཉིད་ཐམས་ཅད་ཡོངས་སུ་རྫོགས་པ། རྒྱན་གྱི་རྣམ་པ་མཆོག་ཏུ་བཀྲ་བ་དུས་མས་མཛེས་པར་གྱུར།

གཉིས་པ་བརྟེན་པ་ལྷ་སྒོམ་པ་ལ་གཉིས་ལས། དང་པོ་ལྷ་བསྐྱེད་པ་ནི། དབུས་སུ་སྣ་ཚོགས་པདྨའི་ལྟེ་བ་ལ་གནས་པའི་ཟླ་བ་ཉི་མ་སྒྲ་གཅན་གྱི་སྟེང་དུ། མཚན་སུམ་ཅུ་རྩ་གཉིས་ཀྱི་ངོ་བོ་ཨ་ཨི་ཪྀ་ཨུ་ལྀ། ཨ་ཨེ་ཨར་ཨོ་ཨལ། ཧ་ཡ་ར་ཝ་ལ་ཨཾ་ཞེས་པ་རྣམས་གཡོན་སྐོར་དང་། ལཱ་ཝཱ་རཱ་ཡཱ་ཧཱ། ཨཱལ་ཨཽཾ་ཨཱར་ཨཻ་ཨཱ། ལཱྀ་ཨཱུ་རཱྀ་ཨཱི་ཨཱ་ཨཿ ཞེས་པ་རྣམས་གཡས་སྐོར་དུ་གནས་པ་ཡོངས་སུ་གྱུར་པ་ལས། ཟླ་བའི་དཀྱིལ་འཁོར་དབྱངས་དང་ལྡན་པ་མེ་ལོང་ལྟ་བུའི་ཡེ་ཤེས་སོ། །དེའི་འོག་ཏུ་དཔེ་བྱད་བཟང་པོ་བརྒྱད་ཅུའི་ངོ་བོ། ཀཱ་ ཀྵཱ་ ཁཱ་ཊ་ཊྛ། ཀཱ་ ཀྵཱ་ཊ་ཁཱ་ ཛྷཱ་ཀྵཱ་ ཀྲཱྀ་ ཛཿ ཀྵྐ། ཏ་ཐ་ད་དྡྷ་ན། པ་ཕ་བ་བྦྷ་མ། ཊ་ཋ་ཌ་ཌྜྷ་ཎ། ཙ་ཚ་ཛ་ཛྫྷ་ཉ། ཀ་ཁ་ག་གྒྷ་ང།

ཞེས་པ་རྣམས་གཡས་སྐོར་དང་། ངཱ་གྷ་ག་ཁ་ཀ། ཉ་ཛྷ་ཛ་ཚ་ཙ། ཎ་ཌྷ་ཌ་ཋ་ཊ། མ་བྷ་བ་ཕ་པ། ནཱ་དྷ་ད་ཐ་ཏ། ཀྵཱ་ཤ་ཥ་ཤ་ས། ཧཱ་ཡ་ར་བ་ལ། ཧྲ་ཡ་ཡ་ཝ་ལ། ཞེས་པ་རྣམས་གཡོན་སྐོར་དུ་གནས་པ་ཡོངས་སུ་གྱུར་པ་ལས་ཉི་མའི་དཀྱིལ་འཁོར

གསལ་བྱེད་དང་ལྡན་པ་མཉམ་པ་ཉིད་ཀྱི་ཡེ་ཤེས་སོ། །ཟླ་བའི་དབུས་སུ་ཧཱུྃ་ཡིག
ཟླ་བའི་མཚན་མ་ལྷ་བུ་སོ་སོར་ཀུན་ཏུ་རྟོག་པའི་ཡེ་ཤེས་སོ། །དེ་རྣམས་གཅིག་ཏུ
གྱུར་པ་ཧཾ་ཡིག་དང་བཅས་པ་བྱ་བ་སྒྲུབ་པའི་ཡེ་ཤེས་སོ། །དེ་ལས་ལྷའི་སྐུ་ཡོངས
སུ་རྫོགས་པ་ཧཾ་ཡིག་དང་བཅས་པ་ནི་ཤིན་ཏུ་རྣམ་པར་དག་པའི་ཆོས་ཀྱི་དབྱིངས
ཀྱི་ཡེ་ཤེས་ཏེ། བདག་ཉིད་དཔལ་དུས་ཀྱི་འཁོར་ལོ་དྲི་མ་མེད་པའི་འོད་ཟེར་ལྔ
རྣམས་འགྱེད་ཅིང་། བདུད་དང་ཉོན་མོངས་པའི་སྙིང་གར་མནན་པའི་ཞབས
གཉིས་པ། མགྲིན་པ་གསུམ་པ། ཞལ་བཞི་པ། ཕྲག་པ་དྲུག་པ། དཔུང་པ་བཅུ
གཉིས་པ། ཕྱག་གི་པདྨ་ཉི་ཤུ་རྩ་བཞི་པ། མཚོན་ཆ་རྣམས་དང་རྡོ་རྗེའི་རྒྱན་གྱིས
རྣམ་པ་བརྒྱན་པ། ཞབས་གཡས་པ་དམར་པོ་བརྐྱང་པས་འདོད་ལྷ་དམར་པོ
གདོང་གཅིག་པ། ལག་པ་བཞིའི་གཡས་གཉིས་ཀྱིས་མེ་ཏོག་གི་མདའ་ལྔ་ལྕགས
ཀྱུ། གཡོན་གཉིས་ཀྱིས་གཞུ་དང་ཞགས་པ་འཛིན་པའི་སྙིང་ཁར་མནན་པ།
གཡོན་པ་དཀར་པོ་བསྐུམ་པས་དྲག་པོ་དཀར་པོ་གདོང་གཅིག་པ། མིག་གསུམ
པ། ལག་པ་བཞིའི་གཡས་གཉིས་ཀྱིས་རྩེ་གསུམ་དང་ཌ་མ་རུ། གཡོན་གཉིས
ཀྱིས་ཁ་ཊྭཱཾ་ག་དང་ཐོད་པ་འཛིན་པའི་སྙིང་ཁར་མནན་པ། བདུད་ཀྱི་དགའ་མ
དང་། དྲག་པོའི་ཨུ་མ་དག་ནི་དམན་པའི་གདོང་གིས། བཅོམ་ལྡན་འདས་ཀྱི
ཞབས་ཀྱི་མཐིལ་ལ་འཛིན་པར་བྱེད་ཀྱང་གཡོ་བ་མེད་པར་གནས་པ། སྐུ་མདོག
སྔོན་པོ་གཡས་དང་གཡོན་དང་དབུས་ཀྱི་མགྲིན་པ་ཉི་མ་དང་ཟླ་བ་དང་ཐུང་བའི
མདོག་ཅན། མདུན་ཞལ་ནག་པོ་མཆེ་བ་ཕྱེད་གཙིགས་པ། གཡས་ཞལ་དམར་པོ
ཆགས་པ་དང་བཅས་པ། གཡོན་ཞལ་དཀར་པོ་རབ་ཏུ་ཞི་བ། རྒྱབ་ཞལ་སེར་པོ
ཏིང་ངེ་འཛིན་ལ་གནས་པ་སྟེ། ཞལ་རེ་རེ་ལ་སྤྱན་གསུམ་གསུམ་དང་ལྡན་པའོ། །
རལ་པའི་ཅོད་པན་ལ་སྣ་ཚོགས་རྡོ་རྗེ་དང་། ཟླ་བ་ཕྱེད་པ་དང་། རྡོ་རྗེ་སེམས

དཔའི་དབུ་རྒྱན་ཅན། སྤྱི་གཙུག་ཏུ་རྡོ་རྗེ་ནོར་བུ་དང་། རྡོ་རྗེ་ན་རྒྱན་དང་། རྡོ་རྗེ་མགུལ་རྒྱན་དང་། རྡོ་རྗེ་གདུབ་བུ་དང་། རྡོ་རྗེ་སྐ་རགས་དང་། རྡོ་རྗེ་རྐང་གདུབ་དང་། རྡོ་རྗེ་དར་དཔྱངས་དང་། རྡོ་རྗེ་འཕྲེང་བ་དང་། སྟག་གི་པགས་པའི་ན་བཟའ་དང་ལྡན་པ། གཡས་དང་གཡོན་གྱི་ཕྲག་པ་དང་པོ་ནག་པོ། གཉིས་པ་དམར་པོ། གསུམ་པ་དཀར་པོ། དེ་བཞིན་དུ་དཔུང་པ་གཉིས་ནག་པོ། གཉིས་པ་དམར་པོ། གཉིས་དཀར་པོ། ཕྱག་དར་བཞི་ནག་པོ། བཞི་དམར་པོ། བཞི་དཀར་པོ། དེ་དག་རེ་རེ་ལ་ཡང་སོར་གདུབ་རྣམས་ཀྱིས་སྤྲས་པའི་མཐེ་བོང་སེར་པོ། མཛུབ་མོ་དཀར་པོ། གུང་མོ་དམར་པོ། སྲིན་ལག་ནག་པོ། མཐེའུ་ཆུང་ལྗང་ཁུའོ།། དེ་རྣམས་རེ་རེ་ལ་ཡང་ཕྱག་མཐིལ་ནས་བརྩམས་ཏེ་ཚིགས་ཀྱི་འཕྲེང་བ་དང་པོ་རྣམས་ནག་པོ། གཉིས་པ་རྣམས་དམར་པོ། གསུམ་པ་རྣམས་དཀར་པོའོ། །དེ་ལྟ་བུའི་ཕྱག་གཡས་པ་རྣམས་ཀྱི་ནག་པོ་བཞིས་རྡོ་རྗེ། རལ་གྲི། རྩེ་གསུམ། གྲི་གུག དམར་པོ་བཞིས། མདའ། རྡོ་རྗེ་ལྕགས་ཀྱུ། སྒྲ་དང་བཅས་པའི་ཌ་མ་རུ་ཐོ་བ། དཀར་པོ་བཞིས་འཁོར་ལོ་མདུང་དབྱུག་པ་དགྲ་སྟ་རྣམས་འཛིན་ཞིང་། གཡོན་པ་རྣམས་ཀྱི་ནག་པོ་བཞིས། རྡོ་རྗེ་དྲིལ་བུ། ཕུབ་ཁ་ཊྭཱཾ་ག་ཁ་བྱེ་བ། ཁྲག་གིས་གང་བའི་ཐོད་པ། དམར་པོ་བཞིས་གཞུ་ཞགས་པ་རིན་པོ་ཆེ་པདྨ་དཀར་པོ་བཞིས་དུང་མེ་ལོང་རྡོ་རྗེ་ལྕགས་སྒྲོག ཚངས་པའི་མགོ་བོ་གདོང་བཞི་པ་འཛིན་ཅིང་། ཕྱག་དང་པོ་གཉིས་ཀྱིས་ཡུམ་ལ་འཁྱུད་པ་སྟེ། དམིགས་པ་མེད་པའི་སྙིང་རྗེ་ཆེན་པོ་ལྡན་ཅིག་སྐྱེས་པའི་དགའ་བ་མཆོག་ཏུ་མི་འགྱུར་བའི་ཡེ་ཤེས་དོན་དམ་པའི་བདེན་པའོ། །དེ་ལ་འཁྱུད་པའི་སྣ་ཚོགས་ཡུམ་སེར་མོ་ཞལ་བཞི། ཕྱག་བརྒྱད། སྤྱན་བཅུ་གཉིས་མ་སྟེ། བཅོམ་ལྡན་འདས་ཀྱི་ནུབ་ཞལ་གཙོ་བོར་བཞག་པ་ལྟ་བུ། མདུན་ཞལ་སེར་མོ། གཡས་ཞལ་དཀར་པོ། རྒྱབ་ཞལ་ནག་པོ། གཡོན་ཞལ་

དམར་པོ། ཞལ་རེ་རེ་ལ་སྤྱན་གསུམ་གསུམ་དང་ལྡན་པའོ། །ཕྱག་གཡས་པ་རྣམས་ཀྱིས་གྲི་གུག ལྕགས་ཀྱུ་སྦྲ་དང་བཅས་པའི་ཌ་མ་རུ བགྲང་ཕྲེང་རྣམས་འཛིན་ཅིང་། གཡོན་པ་རྣམས་ཀྱིས་ཐོད་པ། ཞགས་པ་འདབ་མ་བརྒྱད་པའི་པདྨ་དཀར་པོ། རིན་པོ་ཆེ་རྣམས་འཛིན་པ། རྡོ་རྗེ་སེམས་དཔའི་ཅོད་པན་ཅན། རུས་པའི་ཕྱག་རྒྱ་ལྔ་དང་ལྡན་པ། གཡོན་བརྐྱང་གིས་བཅོམ་ལྡན་འདས་ལ་འཁྲིལ་ཞིང་། དེས་ཀྱང་སྙོམས་པར་ཞུགས་པ་སྟེ། ཤེས་རབ་དང་ཡེ་ཤེས་ཀྱི་ཕ་རོལ་ཏུ་ཕྱིན་མ། རང་བཞིན་གྱིས་འོད་གསལ་བ། རྣམ་པ་ཐམས་ཅད་ཀྱི་མཆོག་དང་ལྡན་པའི་སྟོང་པ་ཉིད་དོ། །སྦྱིན་པ་ལ་སོགས་པ་ཕ་རོལ་ཏུ་ཕྱིན་པ་གཞན་བརྒྱད་ནི་འདབ་མ་བརྒྱད་ལ་གནས་པ་སྟེ། ཤར་དང་ནུབ་ཏུ་ཨ་ཨཱ། བྱང་དང་ལྷོར་ཨཾ་ཨཱཿརྣམས་ཡོངས་སུ་གྱུར་པ་ལས་རིམ་པ་བཞིན་དུ་བདུག་སྤོས་ཀྱི་སྡོང་དང་། དྲིའི་དུང་དང་ལྷ་བཤོས་དང་། མར་མེ་ཕྱོགས་ཀྱི་མདོག་ཅན་རྣམས་དང་། མེ་དང་རླུང་དུ་ཧ་ཧཱ། དབང་ལྡན་དང་བདེན་བྲལ་དུ་ཧཾ་ཧཱ་རྣམས་ཡོངས་སུ་གྱུར་པ་ལས་ཛ་ཡབ་ཕྱོགས་ཀྱི་མདོག་ཅན་རྣམས་སོ། །དེ་རྣམས་ཡོངས་སུ་གྱུར་པ་ལས་ཤར་དུ་ནག་མོ་འབར་མ། ནག་དམར་སེར་དཀར་བའི་ཞལ་བཞི། ཕྱག་བརྒྱད་ཀྱི་གཡས་པ་རྣམས་ཀྱིས་བདུག་སྤོས་དང་། ཅན་དན་དང་། གུར་གུམ་དང་། གླ་རྩི་ར་བཅས་པའི་གབུར་གྱི་སྡོང་དང་། གཡོན་པ་རྣམས་ཀྱིས་དྲིལ་བུ་དང་། པདྨ་དང་། ཡོངས་འདུས་མེ་ཏོག་དང་། མེ་ཏོག་སྣ་ཚོགས་ཀྱི་འཕྲེང་བ་འཛིན་པ། ལྷོར་དམར་མོ་འབར་མ། དམར་སེར་དཀར་ནག་པའི་ཞལ་བཞི། ཕྱག་བརྒྱད་ཀྱི་གཡས་པ་རྣམས་ཀྱིས་མར་མེ་དང་། དོ་ཤལ་དང་། ཅོད་པན་དང་གདུབ་བུ་དང་། གཡོན་པ་རྣམས་ཀྱིས་གོས་དང་། སྣ་རགས་དང་། རིན་པོ་ཆེའི་རྣ་རྒྱན་དང་། །རྐང་གདུབ་འཛིན་པ། བྱང་དུ་དཀར་མོ་འབར་མ། དཀར་ནག་དམར་སེར་བའི་ཞལ་བཞི།

ཕྱག་བརྒྱད་ཀྱི་གཡས་པ་རྣམས་ཀྱིས་འོ་མ་དང་། ཆུ་དང་སྨན་བཟང་པོ་དང་། ཆང་
རྣམས་ཀྱི་སྣོད་དང་། གཡོན་པ་རྣམས་ཀྱིས་བདུད་རྩི་དང་། གྲུབ་པའི་བཅུད་ལེན་
དང་། བདུད་རྩིའི་འབྲས་བུ་དང་། འབྲས་ཚན་རྣམས་ཀྱི་སྣོད་འཛིན་པ། ནུབ་ཏུ
སེར་མོ་འབར་མ། སེར་དཀར་ནག་དམར་བའི་ཞལ་བཞི། ཕྱག་བརྒྱད་ཀྱིས
གཡས་པ་རྣམས་ཀྱིས་དུང་དང་། གླིང་བུ་དང་། ནོར་བུ་དང་། ཌ་མ་རུ་གཡོན་པ
རྣམས་ཀྱིས་པི་ཝཾ་དང་། ཛ་དང་། ལཁར་ཛ་དང་། ཟངས་དུང་རྣམས་འཛིན་པ།
མེར་དུ་བ་མ་ནག་མོ་འབར་མ་དང་འདྲ་བ་ལས། ཕྱག་བརྒྱད་ན་ཛ་ཡབ་ནག་པོ
བརྒྱད་བསྣམས་པ། བདེན་བྲལ་དུ་སྨིག་སྒྱུ་མ་དམར་མོ་འབར་མ་དང་འདྲ་བ
ལས། ཕྱག་བརྒྱད་ན་ཛ་ཡབ་དམར་པོ་བརྒྱད་བསྣམས་པ། དབང་ལྡན་དུ་མེ་ཁྱེར
མ་དཀར་མོ་འབར་མ་དང་འདྲ་བ་ལས། ཕྱག་བརྒྱད་ན་ཛ་ཡབ་དཀར་པོ་བརྒྱད
བསྣམས་པ། རླུང་དུ་མར་མེ་མ་སེར་མོ་འབར་མ་དང་འདྲ་བ་ལས། ཕྱག་བརྒྱད་ན
ཛ་ཡབ་སེར་པོ་བརྒྱད་བསྣམས་པ། ཐམས་ཅད་ཀྱང་ཞལ་གྱི་མདོག་ནི་གཡས
སྐོར་གྱི་རིམ་པ་སྟེ། མཉམ་པའི་སྟབས་ཀྱིས་བཞེངས་པ། ཞལ་བཞི། ཕྱག་བརྒྱད།
སྤྱན་བཅུ་གཉིས་པ། ཕྱག་རྒྱ་ལྔ་དང་རྡོ་རྗེ་སེམས་དཔའི་ཅོད་པན་ཅན་ནོ། །འདི
དག་གི་རྒྱབ་ཏུ་ཡང་། དབང་ལྡན་དུ་ཨོཾ་ལས་བྱུང་བའི་ཆོས་ཀྱི་དུང་དཀར་པོ་དང་།
བདེན་བྲལ་དུ་ཨཱཿལས་བྱུང་བའི་ཆོས་ཀྱི་གཎྜི་དམར་པོ། མེར་ཧཱུྃ་ལས་བྱུང་བའི
ཡིད་བཞིན་གྱི་ནོར་བུ་ནག་པོ། རླུང་དུ་ཧོཿལས་བྱུང་བའི་དཔག་བསམ་གྱི་ཤིང
སེར་པོ་རྣམས་སུ་གྱུར། དེ་ནས་དཀྱིལ་འཁོར་པ་རྣམས་སྤྲོ་བ་ནི། འདོད་ཆགས
ཆེན་པོ་གདུལ་བར་བྱ་བའི་སེམས་ཅན་རྣམས་དང་པོའི་སངས་རྒྱས་བསྟན་པའི
སྣོད་དུ་མཐོང་བར་གཟིགས་ནས། ཡུམ་ལ་སྙོམས་པར་ཞུགས་པ་ལས་བྱུང་བའི
ཤིན་ཏུ་དགའ་བའི་སྒྲས། ནམ་མཁའ་གང་བར་བཞུགས་པའི་རྣམ་པར་དག་པའི

ཕུང་པོ་ཁམས་དང་སྐྱེ་མཆེད་ལས་དབང་ཡུལ་དང་བཅས་པའི་རང་བཞིན་དེ་
བཞིན་གཤེགས་པ་ཡབ་ཡུམ། བྱང་ཆུབ་སེམས་དཔའ་ཡབ་ཡུམ། ཁྲོ་བོ་ཡབ་ཡུམ་
ཐམས་ཅད་རྟེན་དང་བརྟེན་པར་བཅས་པའི་དཀྱིལ་འཁོར་གྱི་འཁོར་ལོའི་རྣམ་
པས་རང་གི་ལུས་ལ་ཞུགས་པར་གྱུར། སླར་ཡང་རང་ཉིད་ལས་འཕྲོས་ཏེ་སྣ་
ཚོགས་ཡུམ་ལ་ཞུགས་པར་གྱུར། དེ་ལས་ཀྱང་ལྡོག་ནས་སླར་ཡང་རང་ཉིད་ལ་
ཞུགས་ཏེ། ཟླ་བ་བྱང་ཆུབ་ཀྱི་སེམས་ཀྱི་རྣམ་པར་ཞུ་བ་རྣམས་རྡོ་རྗེའི་ལམ་ནས་
ཡུམ་གྱི་པདྨར་སྤྲོས་ཏེ། དེ་དག་ཡོངས་སུ་གྱུར་པ་ལས་ལྷ་དང་ལྷ་མོའི་ཚོགས་སུ་
གྱུར་པ་ནི། ཨ་ཡིག་ལས་བྱུང་བའི་རྡོ་རྗེ་ལྗང་ཁུ་ཡོངས་སུ་གྱུར་པ་ལས་མི་བསྐྱོད་
པ་ཞལ་གསུམ་ཕྱག་དྲུག་པ། རྩ་བའི་ཞལ་དང་སྐུ་མདོག་ལྗང་ཁུ་ནས། གདོང་
བཞི་པ་འཛིན་པ་ལ། རང་དང་འདྲ་བའི་རྡོ་རྗེ་དབྱིངས་ཀྱི་དབང་ཕྱུག་མས་འཁྱུད་
པ་ནམ་མཁར་སྤྲོས་ནས་སེམས་ཅན་གྱི་དོན་བྱས་ཏེ། སླར་ཡང་རང་ཉིད་ལ་
བདག་པོར་ཞུགས་པར་གྱུར། ཨི་ཡིག་ལས་བྱུང་བའི་རལ་གྲི་ནག་པོ་ཡོངས་སུ་
གྱུར་པ་ལས། དོན་ཡོད་གྲུབ་པ་ནག་པོ་ལ་སྤྱན་མ་སེར་མོས་འཁྱུད་པ། ཤར་དུ་
པད་ཉིའི་སྟེང་དུ་འཁོད་པར་གྱུར། རི་ཡིག་ལས་བྱུང་བའི་རིན་པོ་ཆེ་དམར་པོ་
ཡོངས་སུ་གྱུར་པ་ལས། རིན་པོ་ཆེན་འབྱུང་ལྡན་དམར་པོ་ལ། མཱ་མ་ཀཱི་དཀར་
མོས་འཁྱུད་པ། ལྷོར་པད་ཉིའི་སྟེང་དུ་འཁོད་པར་གྱུར། ཨུ་ཡིག་ལས་བྱུང་བའི་
པདྨ་དཀར་པོ་ཡོངས་སུ་གྱུར་པ་ལས། སྣང་བ་མཐའ་ཡས་དཀར་པོ་ལ་གོས་
དཀར་མོ་དམར་མོས་འཁྱུད་པ། བྱང་དུ་པད་ཉིའི་སྟེང་དུ་འཁོད་པར་གྱུར། ལི་
ཡིག་ལས་བྱུང་བའི་འཁོར་ལོ་སེར་པོ་ཡོངས་སུ་གྱུར་པ་ལས་རྣམ་པར་སྣང་མཛད་
སེར་པོ་ལ། སྒྲོལ་མ་ནག་མོས་འཁྱུད་པ། ནུབ་ཏུ་པད་ཉིའི་སྟེང་དུ་འཁོད་པར་
གྱུར། ལྷ་ཚར་ཡང་ཞལ་རེ་རེ་ལ་སྤྱན་གསུམ་གསུམ་དང་ལྡན་པ། པདྨ་དཀར་པོ་

དང་ཉི་མའི་དཀྱིལ་འཁོར་ལ་རྡོ་རྗེ་གདན་གྱིས་གནས་ཤིང་། ཐབས་གཙོ་བོར་གྱུར་པའོ། །ཨཱི་ཡིག་ལས་བྱུང་བའི་རལ་གྲི་ནག་པོ་ཡོངས་སུ་གྱུར་པ་ལས་སྒྲོལ་མ་ནག་མོ་ལ་རྣམ་པར་སྣང་མཛད་སེར་པོས་འཕྲུད་པ། མེ་མཚམས་སུ་པད་ཟླའི་སྟེང་དུ་འཁོད་པར་གྱུར། རྀ་ཡིག་ལས་བྱུང་བའི་རིན་པོ་ཆེ་དམར་པོ་ཡོངས་སུ་གྱུར་པ་ལས་གོས་དཀར་མོ་དམར་མོ་ལ་སྣང་བ་མཐའ་ཡས་དཀར་པོས་འཕྲུད་པ། བདེན་བྲལ་དུ་པད་ཟླའི་སྟེང་དུ་འཁོད་པར་གྱུར། ཨུ་ཡིག་ལས་བྱུང་བའི་པདྨ་དཀར་པོ་ཡོངས་སུ་གྱུར་པ་ལས་མཱ་མ་ཀཱི་དཀར་མོ་ལ་རིན་ཆེན་འབྱུང་ལྡན་དམར་པོས་འཕྲུད་པ། དབང་ལྡན་དུ་པད་ཟླའི་སྟེང་དུ་འཁོད་པར་གྱུར། ལཱྀ་ཡིག་ལས་བྱུང་བའི་འཁོར་ལོ་སེར་པོ་ཡོངས་སུ་གྱུར་པ་ལས་སངས་རྒྱས་སྤྱན་མ་སེར་མོ་ལ་དོན་ཡོད་གྲུབ་པ་ནག་པོས་འཕྲུད་པ། རླུང་མཚམས་སུ་པད་ཟླའི་སྟེང་དུ་འཁོད་པར་གྱུར། ཐམས་ཅད་ཀྱང་པདྨ་དམར་པོ་དང་ཟླ་བའི་དཀྱིལ་འཁོར་ལ་པདྨའི་གདན་གྱིས་གནས་ཤིང་ཤེས་རབ་གཙོ་བོར་གྱུར་པའོ། །དེ་དག་གི་གཡོན་དང་གཡས་སུ་ཡང་ཧི་ཧཱི་ ཧྲྀ་ཧྲཱྀ་ ཧུ་ཧཱུ་ ཧླྀ་ཧླཱྀ་རྣམས་ཡོངས་སུ་གྱུར་པ་ལས་བདུད་རྩིའི་བུམ་པ་དཀར་པོ་པདྨ་ལ་གནས་ཤིང་། པདྨའི་ཁ་བརྒྱན་པ་བརྒྱད་དེ་ཤར་དུ་ཁང་འགགས་པའི་བུམ་པ་གཉིས་དང་། ལྷོར་ཁྲག་འགགས་པའི་བུམ་པ་གཉིས་དང་། བྱང་དུ་གཅི་བ་འགགས་པའི་བུམ་པ་གཉིས་དང་། ནུབ་ཏུ་བཤང་བ་འགགས་པའི་བུམ་པ་གཉིས་དང་། ཧཾ་ཧཿལས་བྱུང་བའི་སྟེང་དུ་ཁུ་བ་འགགས་པའི་བུམ་པ་དང་། འོག་ཏུ་རྡུལ་འགགས་པའི་བུམ་པ་རྣམས་སུ་གྱུར། ཧཾ་ཡིག་ལས་བྱུང་བའི་རྡོ་རྗེ་ལྡང་ཁུ་ཡོངས་སུ་གྱུར་པ་ལས་གཙུག་ཏོར་འཁོར་ལོས་བསྒྱུར་བ་ལྡང་ཁུ་ལ། ཧཿཡིག་ལས་བྱུང་བའི་ཤིན་ཏུ་སྔོན་པོས་འཕྲུད་པ། སྟེང་ཕྱོགས་སུ་པད་ཉིའི་སྟེང་དུ་འཁོད་པར་གྱུར། ཡཾ་ཡིག་ལས་བྱུང་བའི་རལ་གྲི་ནག་པོ་ཡོངས་སུ་གྱུར་པ་ལས

བགེགས་མཐར་བྱེད་ནག་པོ་ལ། ལཿཡིག་ལས་བྱུང་བའི་རེངས་བྱེད་མ་སེར་མོས་འཁྱུད་པ། ཤར་སྒོར་བདུད་རྩིའི་སྟེང་དུ་འཁོད་པ་གྱུར། རཾ་ཡིག་ལས་བྱུང་བའི་དབྱུག་པ་དམར་པོ་ཡོངས་སུ་གྱུར་པ་ལས་ཤེས་རབ་མཐར་བྱེད་དམར་པོ་ལ། ཁཿཡིག་ལས་བྱུང་བའི་ཁེངས་བྱེད་མ་དཀར་མོ་འཁྱུད་པ། ལྷོ་སྒོར་བདུད་རྩིའི་སྟེང་དུ་འཁོད་པར་གྱུར། ཁཾ་ཡིག་ལ་བྱུང་བའི་པདྨ་དཀར་པོ་ཡོངས་སུ་གྱུར་པ་ལ་པདྨ་མཐར་བྱེད་དཀར་པོ་ལ། རཿཡིག་ལས་བྱུང་བའི་རྨུགས་བྱེད་མ་དམར་མོས་འཁྱུད་པ། བྱང་སྒོར་བདུད་ཉིའི་སྟེང་དུ་འཁོད་པར་གྱུར། ཡཾ་ཡིག་ལས་བྱུང་བའི་ཐོ་བ་སེར་པོ་ཡོངས་སུ་གྱུར་པ་ལས་གཤིན་རྗེ་མཐར་བྱེད་སེར་པོ་ལ། ཡཿཡིག་ལས་བྱུང་བའི་ཤིན་ཏུ་བརྟེན་འགྲུས་མ་ནག་མོས་འཁྱུད་པ། ནུབ་སྒོར་བདུད་རྩིའི་སྟེང་དུ་འཁོད་པར་གྱུར། ཁྲོ་བོ་ཁྲོ་མོ་བརྒྱད་པོ་དེ་རྣམས་ཞལ་རེ་རེ་ལ་སྤྱན་དམར་པོ་གསུམ་གསུམ་དང་ལྡན་ཞིང་། དབུ་སྐྲ་དམར་སེར་གྱེན་ཏུ་བརྫེས་པ། རབ་ཏུ་ཁྲོས་ཤིང་འཇིགས་སུ་རུང་བ། སྐུའི་དབང་པོ་དང་ཕྱག་རྒྱ་ལྡུས་བརྒྱན་པ། སྟག་གི་པགས་པའི་ཤམ་ཐབས་ཅན། ཤར་དང་བྱང་གི་སྒོར་པདྨ་དཀར་པོ་དང་ཉི་མའི་དཀྱིལ་འཁོར་དང་། ལྷོ་དང་ནུབ་ཀྱི་སྒོར་པདྨ་དམར་པོ་དང་ཟླ་བའི་དཀྱིལ་འཁོར་ལ་ཁྲོ་བོ་རྣམས་གཡས་བརྐྱང་དང་། ཁྲོ་བོའི་ལྷ་མོ་རྣམས་གཡོན་བརྐྱང་གིས་གནས་ཤིང་ཐབས་གཙོ་བོར་གྱུར་པའོ། །སྟེང་གི་ཁྲོ་བོ་མ་བསྐྱེད་ཀྱང་མི་འགལ་ལོ། །ཨ་ཡིག་ལས་བྱུང་བའི་རྡོ་རྗེ་ལྷུང་ཁྲུ་ཡོངས་སུ་གྱུར་པ་ལས་ཕྱག་ན་རྡོ་རྗེ་ལྷུང་ཁྲུ་ལ་སྦྲ་རྡོ་རྗེ་མ་སྔོན་མོས་འཁྱུད་པ། ལྷོ་སྒོའི་གཡོན་དུ་བདུད་ཉིའི་སྟེང་དུ་འཁོད་པར་གྱུར། ཨེ་ཡིག་ལས་བྱུང་བའི་རལ་གྲི་ནག་པོ་ཡོངས་སུ་གྱུར་པ་ལས་ནམ་མཁའི་སྙིང་པོ་ནག་པོ་ལ་དྲི་རྡོ་རྗེ་མ་སེར་མོའི་འཁྱུད་པ། ཤར་སྒོའི་གཡས་སུ་བདུད་ཉིའི་སྟེང་དུ་འཁོད་པར་གྱུར། ཨར་ཡིག་ལས་བྱུང་བའི་རིན་པོ་ཆེ་དམར་པོ་ཡོངས་སུ་གྱུར་པ

ལས། སའི་སྙིང་པོ་དམར་པོ་ལ། གཟུགས་རྡོ་རྗེ་མ་དཀར་མོས་འཁྲུད་པ། ལྷོ་
སྒོའི་གཡས་སུ་པད་ཉིའི་སྟེང་དུ་འཁོད་པར་གྱུར། ཨྃ་ཡིག་ལས་བྱུང་བའི་པདྨ་
དཀར་པོ་ཡོངས་སུ་གྱུར་པ་ལས། འཇིག་རྟེན་དབང་ཕྱུག་དཀར་པོ་ལ། རོ་རྡོ་རྗེ་
མ་དམར་མོས་འཁྲུད་པ། བྱང་གི་གཡས་སུ་པད་ཉིའི་སྟེང་དུ་འཁོད་པར་གྱུར།
ཨལ་ཡིག་ལས་བྱུང་བའི་འཁོར་ལོ་སེར་པོ་ཡོངས་སུ་གྱུར་པ་ལས། སྒྲིབ་པ་རྣམ་
སེལ་སེར་པོ་ལ། རེག་བྱ་རྡོ་རྗེ་མ་ནག་མོས་འཁྲུད་པ། ནུབ་ཀྱི་གཡས་སུ་པད་
ཉིའི་སྟེང་དུ་འཁོད་པར་གྱུར། ཨཾ་ཡིག་ལས་བྱུང་བའི་རྡོ་རྗེ་སྔོན་པོ་ཡོངས་སུ་གྱུར་
པ་ལས་ཀུན་ཏུ་བཟང་པོ་སྔོན་པོ་ལ། ཆོས་ཁམས་རྡོ་རྗེ་མ་ལྗང་ཁུས་འཁྲུད་པ།
ཤར་གྱི་གཡོན་དུ་པད་ཉིའི་སྟེང་དུ་འཁོད་པར་གྱུར། ཐམས་ཅད་ཀྱང་པདྨ་དཀར་
པོ་དང་ཉི་མའི་དཀྱིལ་འཁོར་ལ་རྡོ་རྗེ་གདན་གྱིས་གནས་ཤིང་ཐབས་གཙོ་བོར་
གྱུར་པའོ། །ཨཱ་ཡིག་ལས་བྱུང་བའི་རྡོ་རྗེ་ལྗང་ཁུ་ཡོངས་སུ་གྱུར་པ་ལས་ཆོས་
ཁམས་རྡོ་རྗེ་མ་ལྗང་ཁུ་ལ། ཀུན་ཏུ་བཟང་པོ་སྔོན་པོས་འཁྲུད་པ། ནུབ་ཀྱི་གཡོན་
དུ་པད་ཟླའི་སྟེང་དུ་འཁོད་པར་གྱུར། ཨཱི་ཡིག་ལས་བྱུང་བའི་རལ་གྲི་ནག་པོ་
ཡོངས་སུ་གྱུར་པ་ལས་རེག་བྱ་རྡོ་རྗེ་མ་ནག་མོ་ལ། སྒྲིབ་པ་རྣམ་སེལ་སེར་པོས་
འཁྲུད་པ། མེ་མཚམས་སུ་པད་ཟླའི་སྟེང་དུ་འཁོད་པར་གྱུར། ཨཱྀ་ཡིག་ལས་བྱུང་
བའི་རིན་པོ་ཆེ་དམར་པོ་ཡོངས་སུ་གྱུར་པ་ལས་རོ་རྡོ་རྗེ་མ་དམར་མོ་ལ། འཇིག་
རྟེན་དབང་ཕྱུག་དཀར་པོས་འཁྲུད་པ། བདེན་བྲལ་དུ་པད་ཟླའི་སྟེང་དུ་འཁོད་
པར་གྱུར། ཨོཾ་ཡིག་ལས་བྱུང་བའི་པདྨ་དཀར་པོ་ཡོངས་སུ་གྱུར་པ་ལས་གཟུགས་
རྡོ་རྗེ་མ་དཀར་མོ་ལ། སའི་སྙིང་པོ་དམར་པོས་འཁྲུད་པ། དབང་ལྡན་དུ་པད་ཟླའི་
སྟེང་དུ་འཁོད་པར་གྱུར། ཨཱུལ་ཡིག་ལས་བྱུང་བའི་འཁོར་ལོ་སེར་པོ་ཡོངས་སུ་
གྱུར་པ་ལས། དྲི་རྡོ་རྗེ་མ་སེར་མོ་ལ། ནམ་མཁའི་སྙིང་པོ་ནག་པས་འཁྲུད་པ།

ཧླུང་མཚམས་སུ་པད་ཟླའི་སྟེང་དུ་འཁོད་པར་གྱུར། ཨཱཿཡིག་ལས་བྱུང་བའི་རྡོ་རྗེ་
སྔོན་པོ་ཡོངས་སུ་གྱུར་པ་ལས། སྒྲ་རྡོ་རྗེ་མ་སྔོན་མོ་ལ། ཕྱག་ན་རྡོ་རྗེ་ལྷུང་ཁྲུས
འཁྱུད་པ། བྱང་གི་གཡོན་དུ་པད་ཟླའི་སྟེང་དུ་འཁོད་པར་གྱུར། ཐམས་ཅད་ཀྱང་
པདྨ་དམར་པོ་དང་ཟླ་བའི་དཀྱིལ་འཁོར་ལ་པདྨའི་གདན་གྱིས་གནས་ཤིང་། ཤེས
རབ་གཙོ་བོར་གྱུར་པའོ། །དེ་ལྟར་ན་དེ་རྣམས་ཐམས་ཅད་ཀྱང་ཞལ་གསུམ་ཕྱག
དྲུག་པ་སྟེ། དོན་ཡོད་གྲུབ་པ། སྒྲོལ་མ། བགེགས་མཐར་བྱེད། ཤིན་ཏུ་བརྩོན
འགྲུས་མ། ནམ་མཁའི་སྙིང་པོ། རིག་བྱ་རྡོ་རྗེ་མ་རྣམས་རྩ་བའི་ཞལ་དང་སྐུ
མདོག་ནག་པོ་ནས། ཁ་ཊྭཱཾ་ག་དཀར་པོ་འཛིན་པ། རིན་ཆེན་འབྱུང་ལྡན། གོས
དཀར་མོ། ཤེས་རབ་མཐར་བྱེད། རྨུགས་བྱེད་མ། སའི་སྙིང་པོ། རོ་རྡོ་རྗེ་མ
རྣམས་རྩ་བའི་ཞལ་དང་སྐུ་མདོག་དམར་པོ་ནས། འོད་འཕྲོ་བ་འཛིན་པ། འོད
དཔག་མེད། མཱ་མ་ཀཱི་པདྨ་མཐར་བྱེད། ཁེངས་བྱེད་མ། འཇིག་རྟེན་དབང་ཕྱུག
གཟུགས་རྡོ་རྗེ་མ་རྣམས་རྩ་བའི་ཞལ་དང་། སྐུ་མདོག་དཀར་པོ་ནས། བགྲེང་
འཕྲེང་འཛིན་པ། རྣམ་པར་སྣང་མཛད། སངས་རྒྱས་སྤྱན་མ། གཤིན་རྗེ་མཐར
བྱེད། རེངས་བྱེད་མ། སྒྲིབ་པ་རྣམས་སེལ། དྲི་རྡོ་རྗེ་མ་རྣམས་རྩ་བའི་ཞལ་དང་སྐུ
མདོག་སེར་པོ་ནས། དྲིལ་བུ་འཛིན་པ། ཕྱག་ན་རྡོ་རྗེ་དང་ཆོས་ཁམས་རྡོ་རྗེ་མ་རྩ
བའི་ཞལ་དང་སྐུ་མདོག་ལྗང་ཁུ་ནས། གདེང་བཞི་པ་འཛིན་པ། ཀུན་ཏུ་བཟང་པོ
དང་། སྒྲ་རྡོ་རྗེ་མ་ནི་རྩ་བའི་ཞལ་དང་སྐུ་མདོག་སྔོན་པོ་ནས། གདེང་བཞི་པ་འཛིན
པའོ། 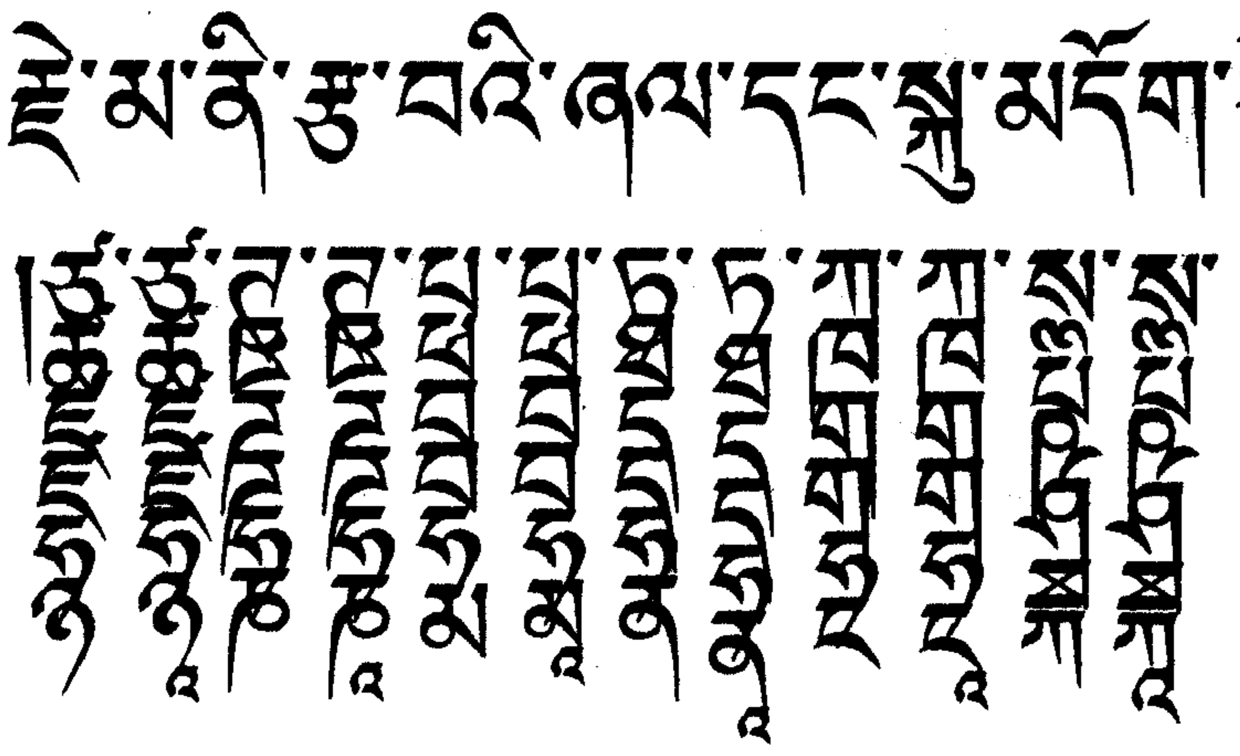 རྣམས་ཡོངས་སུ་གྱུར་པ་ལས།
སྒོའི་ གཡོན་དང་གཡས་ཀྱི་སྟེགས་བུ
ལ། ཤར་ དུ་དྲི་མ་དང་འཕྲེང་བ་མ་ནག་མོ།
ལྷོར་བདུག་སྤོས་མ་དང་སྣང་གསལ་མ་དམར་མོ། བྱང་དུ་བདུད་རྩི་མ་དང་འབྲས

བྱ་མ་དཀར་མོ། ནུབ་ཏུ་སྣོག་མོ་དང་བཞད་མ་སེར་མོ། སྙིང་དུ་སྒྲ་མ་དང་གར་མ་ལྗང་གུ། འོག་ཏུ་འདོད་མ་དང་གླུ་མ་སྔོན་མོ་སྟེ། ཐམས་ཅད་ཀྱང་རང་གི་མིང་དང་མཐུན་པའི་མཆོད་རྫས་ཐོགས་ཤིང་། གཟུངས་མ་གྲངས་མེད་པ་དང་བཅས་པའོ། །དེ་ལྟར་ཡེ་ཤེས་ལྔའི་བདག་ཉིད་བཅོམ་ལྡན་འདས་དུས་ཀྱི་འཁོར་ལོ་རྡོ་རྗེ་སེམས་དཔའི་དབུ་རྒྱན་ཅན་ཤིན་ཏུ་རྣམ་པར་དག་པའི་ཆོས་ཀྱི་དབྱིངས་ཀྱི་ཡེ་ཤེས་འཁོར་དང་བཅས་པར་གྱུར། ཨོཾ་སུ་བི་ཤུདྡྷ་དྷརྨ་དྷཱ་ཏུ་སྭ་བྷཱ་བ་ཨཱཏྨ་ཀོ྅ཧཾ། །

གཉིས་པ་སྙིང་རྗེའི་དབང་བསྐུར་བ་ནི། ཐུགས་ཀ་ནས་འཕྲོས་པའི་འོད་ཟེར་དཔག་ཏུ་མེད་པ་དག་གིས། འགྲོ་བ་དྲུག་ན་གནས་པའི་སེམས་ཅན་ཐམས་ཅད་བཀུག་ནས་དཀྱིལ་འཁོར་ཆེན་པོར་བཙུག་པར་གྱུར། དེ་ནས་ཕྱོགས་བཅུ་དེ་བཞིན་གཤེགས་པ་ཡུམ་དང་བཅས་པ་ཐམས་ཅད་བཀུག་ནས་རང་གི་སྙིང་གར་རབ་ཏུ་ཞུགས་ཏེ། བྱང་ཆུབ་ཀྱི་སེམས་ཀྱི་རྣམ་པར་ཞུ་བར་གྱུར་པ་རྣམས་གསང་བའི་རྡོ་རྗེ་ལས་སྤྲོས་ནས་སེམས་ཅན་ཐམས་ཅད་ལ་དབང་བསྐུར་བར་གྱུར། དེ་ལྟར་བྱང་ཆུབ་ཀྱི་སེམས་ཀྱི་འོད་ཟེར་རྣམས་ཀྱིས་རེག་པའི་སེམས་ཅན་དེ་རྣམས་མཆོག་གི་དགའ་བ་དང་བདེ་བས་གང་བའི་ལྷའི་སྐུ་ཐབས་དང་ཤེས་རབ་ཀྱི་བདག་ཉིད་ཞལ་དང་སྐུ་མདོག་ལ་སོགས་པ་སྣ་ཚོགས་པ་དང་ལྡན་པ་དང་། དེ་དག་རེ་རེ་ཞིང་ཡང་སྐད་ཅིག་གིས་ལྔ་སུམ་ཅུ་རྩ་གཉིས་ཀྱི་དཀྱིལ་འཁོར་གྱི་འཁོར་ལོའི་རང་བཞིན་དུ་གྱུར། ཨཱ་ཨཱི་ ཨཱྲྀ་ཨཱུ་ཨཱླྀ་ལས་ཕུང་པོ་ལྔ་རྣམ་པར་དག་པ་སངས་རྒྱས་ལྔ་དང་། ཨཱ་ཨཱི་ཨཱྲྀ་ ཨཱུ་ཨཱླྀ་ལས་ཁམས་ལྔ་རྣམ་པར་དག་པ་ཡུམ་ལྔ་དང་། ཨ་ཨེ་ཨར་ཨོ་ཨལ་ཨཾ་ལས་དབང་པོ་དྲུག་རྣམ་པར་དག་པ་སེམས་དཔའ་དྲུག་དང་། ཨཱ་ཨཻ་ཨཱར་ཨཽ་ཨཱལ་ཨཿལས་ཡུལ་དྲུག་རྣམ་པར་དག་པ་སེམས་མ་དྲུག་དང་། ཧཱ་ཡཱ་རཱ་ལཱ

ཀླཱ་ལས་ལས་ཀྱི་དབང་པོ་ལྷ་རྣམ་པར་དག་པ་ཁྲོ་བོ་ལྷ་དང་། ཀླཱྀ་ཀླཱུ་ཀླཱྀ་ཀླཱུ་
ཀླཱ་ལས་ལས་ཀྱི་དབང་པོའི་ཡུལ་ལྷ་རྣམ་པར་དག་པ་ཁྲོ་མོ་ལྷ་སྟེ། མཚན་སུམ་ཙུ་རྩ་གཉིས་ཀྱི་དཀྱིལ་འཁོར་གྱི་འཁོར་ལོའི་རྣམ་པར་གྱུར་ཏེ་སླར་ཡང་དེ་རྣམས་རང་རང་གི་ཞིང་དུ་གཤེགས་སུ་གསོལ།

གཉིས་པ་གསུང་རྫོགས་པ་ཉེ་བར་སྒྲུབ་པའི་ཡན་ལག་ལས་རྒྱལ་མཆོག་ནི། ལྕེ་བ་དང་གཙུག་ཏོར་གྱི་ཨ་ལ་ཀླཱ་ཏྲཻའི་ལམ་དུ་ཧོཿཡིག་དག་དང་། དཔྲལ་བ་དང་མགྲིན་པ་དང་སྙིང་ག་རྣམས་སུ་སྐུ་གསུང་ཐུགས་ཀྱི་རྡོ་རྗེ་ཨོཾ་ཨཱཿཧཱུྃ་རྣམས་ལས་བྱུང་བའི་ཟླ་བ་དང་ཉི་མ་དང་སྒྲ་གཅན་གྱི་དཀྱིལ་འཁོར་རྣམས་འཁོད་པར་གྱུར། ཧོཿཡིག་དུས་ཀྱི་མེའི་འོད་ཟེར་གྱིས་སྟེང་དང་འོག་ནས་སྐུ་གསུང་ཐུགས་ཀྱི་རྡོ་རྗེ་རྣམས་བཞུས་ཏེ། གཏུམ་མོ་ཤེས་རབ་ཀྱི་ཆགས་པས་ཡབ་ཡུམ་གཉིས་ཟླ་བ་ཞུ་བ་ལྟར་གྱུར། སྤྱན་མ་བདག་ནི་འགྲོ་བའི་ཡུམ། །རྣལ་འབྱོར་པ་ཡི་རྒྱུ་མཐུན་གནས།། བདག་གི་དཀྱིལ་འཁོར་རང་བཞིན་གྱིས། །དུས་འཁོར་བཞེངས་ལ་བདག་འདོད་མཛོད། །མཱ་མ་ཀཱི་བདག་སྲིང་མོ་སྟེ། །རྣལ་འབྱོར་པ་ཡི་རྣམ་སྨིན་གནས། །བདག་གི་དཀྱིལ་འཁོར་རང་བཞིན་གྱིས། །དུས་འཁོར་བཞེངས་ལ་བདག་འདོད་མཛོད། ། གོས་དཀར་མོ་བདག་བུ་མོ་སྟེ། །རྣལ་འབྱོར་པ་ཡི་སྐྱེས་བུའི་གནས། །བདག་གི་དཀྱིལ་འཁོར་རང་བཞིན་གྱིས། །དུས་འཁོར་བཞེངས་ལ་བདག་འདོད་མཛོད། ། སྒྲོལ་མ་བདག་ནི་ཚ་མོ་སྟེ། །རྣལ་འབྱོར་པ་ཡི་དྲི་བྲལ་གནས། །བདག་གི་དཀྱིལ་འཁོར་རང་བཞིན་གྱིས། །དུས་འཁོར་བཞེངས་ལ་བདག་འདོད་མཛོད། །སྟོང་པའི་དཀྱིལ་འཁོར་ཉམས་མྱོང་ནས། །འགྲོ་བ་བསྒྲལ་བའི་བསམ་པ་ཡི། །སྐུ་གསུང་ཐུགས་ཀྱི་དཀྱིལ་འཁོར་ནི། །འགྲོ་བའི་མགོན་པོས་སྒྲོ་བར་མཛོད། །ཅེས་པ་གླུ་རྣམས་ཀྱིས་བཅོམ་ལྡན་འདས་སྟོང་པ་ཉིད་ལ་རབ་ཏུ་ཞུགས་པ་འགྲོ་བའི་

དོན་མཛད་པའི་སླད་དུ་བསྐུལ་བ་ལས། བཅོམ་ལྡན་འདས་རབ་ཏུ་སད་དེ་འགྲོ་བ་མཐའ་དག་སྒྱུ་མ་ལྟ་བུར་གཟིགས་ནས་གཞན་གྱི་དོན་དུ་སླར་ཡང་བསྐྱེད་པར་མཛད་པ་ནི། ཧཱུྃ་ལས་རྡོ་རྗེ་རྩེ་ལྔ་པ་དང་། དེ་ལས་བྱུང་བའི་དུས་ཀྱི་འཁོར་ལོ་དྲི་མ་མེད་པའི་འོད་ཟེར་ལྔ་འཕྲོ་བ། རྡོ་རྗེའི་རྒྱན་གྱིས་རྣམ་པར་བརྒྱན་ཞིང་མི་བསྐྱོད་པའི་ཅོད་པན་ཅན་རྡོ་རྗེ་དབྱིངས་ཀྱི་དབང་ཕྱུག་མའི་ངོ་བོ་སྣ་ཚོགས་ཡུམ་གྱིས་འཁྱུད་པའི་སྐུར་གྱུར་པ་དང་། འདམ་མ་བརྒྱད་ལ་ནུས་མ་བརྒྱད། ཕྱི་རོལ་གྱི་གྲྭ་བཞི་ལ་རྡོ་རྗེ་བཞི་དང་བཅས་པ་རྣམས་སྐད་ཅིག་གིས་བཞེངས་པར་གྱུར་པ་ནི། ཟླ་བའི་སྐུ་དང་ཟླུང་གི་ཞབས་ཏེ་མེ་ཡི་མགྲིན་པ་ཆུ་གཏེར་དཔལ་ལྡན་ཞལ་ནི་སྣ་ཚོགས་མདོག །ཕྲག་པ་དྲུག་དང་ཉི་མའི་དཔུང་པ་རྒྱལ་བའི་ཕྱག་གིས་པདྨ་སྟོང་པ་དྲུག་དང་མེ་ཡི་ཚོགས། །ཞབས་དག་གིས་ནི་ཟླ་བ་ཉི་མ་སྲིག་ཟའི་དཀྱིལ་འཁོར་དག་ལ་བདུད་དང་དྲག་པོ་སྐྲག་བཞིན་པ། །རོལ་པས་མནན་པའི་སྲིད་པ་མཉམ་པ་དུས་ཀྱི་འཁོར་ལོ་གཅིག་པུ་དེ་ལ་ཕྱག་འཚལ་ལོ། །རྡོ་རྗེ་རལ་གྲི་རྩེ་གསུམ་གྲི་གུག་མདའ་དང་ལྕགས་ཀྱུ་ཌ་མ་རུ། །ཐོ་བ་འཁོར་ལོ་མདུང་དབྱུག་དགྲ་སྟས་གཡས་ཀྱི་ཕྱག་བརྒྱན་གཡོན་པ་ཡང་། །དྲིལ་བུ་ཕུབ་དང་ཁ་ཊྭཱཾ་ཐོད་པ་གཞུ་དང་ཞགས་པ་རིན་པོ་ཆེ། །པད་དཀར་དུང་དང་མེ་ལོང་ལྕགས་སྒྲོག་ཚངས་མགོས་བརྒྱན་ལ་ཕྱག་འཚལ་ལོ། །སྟག་ལྤགས་དང་ནི་རྡོ་རྗེའི་རྒྱན་ལྡན་རྡོ་རྗེའི་སྐུ་ཅན་བདེ་བ་ཆེ། །འོད་གསལ་སྟོང་ཉིད་སྣ་ཚོགས་ཡུམ་གྱིས་ཀུན་ནས་རབ་འཁྱུད་གསེར་མདོག་མ། །ཞལ་བཞི་ཕྱག་བརྒྱད་གྲི་གུག་ལྕགས་ཀྱུ་ཌ་མ་རུ་དང་བགྲང་འཕྲེང་དང་། །ཐོད་པ་ཞགས་པ་པདྨ་དཀར་དང་རིན་ཆེན་འཛིན་མར་བཅས་ལ་འདུད། །ནག་མོ་འབར་མ་བདུག་སྤོས་ཅན་དན་གུར་གུམ་དང་ནི་ག་བུར་སྣོད། །དྲིལ་བུ་པདྨ་ཡོངས་འདུའི་མེ་ཏོག་སྣ་ཚོགས་མེ་ཏོག་འཕྲེང་ལྡན་མ། །དམར་མོའི་

གཡས་ན་མར་མེ་དོ་ཤལ་ཅོད་པན་དང་ནི་གདུ་བུ་སྟེ། །གཡོན་ན་གོས་དང་སྣ
རགས་དང་ནི་རིན་ཆེན་རྣ་རྒྱན་ཀང་གདུབ་འཛིན། །དཀར་མོའི་གཡས་ན་འོ་མ་ཆུ
དང་སྨན་མཆོག་ཆང་གི་སྣོད་རྣམས་ཏེ། །གཡོན་ན་བདུད་རྩིའི་གྲུབ་པའི་བཅུད
དང་བདུད་རྩིའི་འབྲས་བུ་འབྲས་ཆན་སྣོད། །སེར་མོ་འབར་མ་དུང་དང་གླིང་བུ
ནོར་བུ་དང་ནི་ཌ་མ་རུ། །པི་ཝང་རྫ་དང་མཁར་རྫ་ཟངས་དུང་རང་ཕྱོགས་གཙོ
བོའི་ཞལ་ལྡན་མ། །དེ་དག་དང་མཚུངས་དུ་བ་སླིག་སྦྲུ་མེ་ཁྲིར་དང་ནི་མར་མེ
མ། །རང་མདོག་དང་མཚུངས་རྫ་ཡབ་བརྒྱད་ལྡན་ཕྱག་རྒྱ་ལྔ་ཡིས་རྣམ་བརྒྱན་མ།།
རྡོ་རྗེ་སེམས་དཔའི་ཅོད་པན་དང་ལྡན་རྡོ་རྗེ་སེམས་དཔའ་རབ་མཆོད་མ། །མཉམ
པའི་སྟབས་ཅན་ཕ་རོལ་ཕྱིན་རྫོགས་སྒྲོག་གི་དཀྱིལ་འཁོར་འགག་པ་འདུད། །
ཚད་མེད་རྣམ་ཐར་རྡོ་རྗེའི་རྣལ་འབྱོར་དབང་དང་བསྙེན་སྒྲུབ་དགའ་བ་བཞི། །
ལུས་ངག་སེམས་དང་ཆགས་པའི་ཐིག་ལེ་གནས་སྐབས་རྣམ་བཞི་རྣམ་དག་པ།།
སྐད་ཅིག་མཁྱེན་པ་སྐུ་དང་རྡོ་རྗེ་བྱང་ཆུབ་རྣམ་བཞི་སེམས་དཔའ་བཞི། །ཆོས་ཀྱི
དུང་དང་གཏེ་ནོར་བུ་དཔག་བསམ་ཤིང་ལ་ཕྱག་འཚལ་ལོ། །

ཡང་ན་དེ་རྣམས་སྔོན་བཞིན་བསྐྱེད་ཀྱང་ཆོག་གོ །ཡབ་ཡུམ་སྙོམས་པར་ཞུགས་པའི་
དགའ་བའི་སྒྲས། ནམ་མཁར་བཞུགས་པའི་སངས་རྒྱས་སྲས་དང་བཙུན་མོར་
བཅས་པ་རྣམས་དང་། དཀྱིལ་འཁོར་པ་རྣམས་དམ་ཚིག་གི་དཀྱིལ་འཁོར་གྱི་དོན་
དུ་རང་གི་ལུས་ལ་རབ་ཏུ་བཅུག་ནས། བྱང་ཆུབ་ཀྱི་སེམས་ཀྱི་རྣམ་པར་ཞུ་བར་
གྱུར་པ་རྣམས་རྡོ་རྗེའི་ལམ་ནས་ཡུམ་གྱི་པདྨར་སྦྱོར་ཏེ། དེ་དག་ཡོངས་སུ་གྱུར་པ་
ལས་ལྷ་དང་ལྷ་མོའི་ཚོགས་སུ་གྱུར་པ་ནི། ཧཱུཾ་ཡིག་ལས་བྱུང་བའི་རྡོ་རྗེ་སྔོན་པོ་
ཡོངས་སུ་གྱུར་པ་ལས་རྡོ་རྗེ་སེམས་དཔའ་ཞལ་གསུམ་ཕྱག་དྲུག་པ། རྩ་བའི་ཞལ་
དང་སྐུ་མདོག་སྔོན་པོ་ནས། གདོང་བཞི་པ་འཛིན་པ་ལ། རང་དང་འདྲ་བའི་ཤར་

ཕྱིན་མས་འཕྲུད་པ་ནམ་མཁར་སྤྲོས་ནས་སེམས་ཅན་གྱི་དོན་བྱས་ཏེ། སླར་ཡང་རང་ཉིད་ལ་བདག་པོར་བཞུགས་པར་གྱུར། ཨི་ཨཱི་ལས་བྱུང་བའི་རལ་གྲི་ནག་པོ་དག་དང་། རི་རཱྀ་ལས་བྱུང་བའི་རིན་པོ་ཆེ་དམར་པོ་དག་དང་། ཨུ་ཨཱུ་ལས་བྱུང་བའི་པདྨ་དཀར་པོ་དག་དང་། ལི་ལཱྀ་ལས་བྱུང་བའི་འཁོར་ལོ་སེར་པོ་དག་དང་། ཧེ་ཧཻ་ཧྲྀ་ཧྲཱྀ་ ཧུ་ཧཱུ་ཧླྀ་ཧླཱྀ་ཧཾ་ཧཿརྣམས་སོ། །ཧཾ་ཧཿལས་བྱུང་བའི་རྡོ་རྗེ་ལྷུང་ཁྲུ་དང་སྔོན་པོ་དག་དང་། ཡཾ་ཡིག་ལས་བྱུང་བའི་རལ་གྲི་ནག་པོ་དག་དང་། རཾ་ཡིག་ལས་བྱུང་བའི་དབྱུག་པ་དམར་པོ་དག་དང་། ཝཾ་ཡིག་ལས་བྱུང་བའི་པདྨ་དཀར་པོ་དག་དང་། ལཾ་ཡིག་ལས་བྱུང་བའི་ཐོ་བ་སེར་པོ་དག་དང་། ཨ་ཨཾ་ལས་བྱུང་བའི་རྡོ་རྗེ་ལྷུང་ཁྲུ་དང་སྔོན་པོ་དག་དང་། ཨེ་ཨཻ་ལས་བྱུང་བའི་རལ་གྲི་ནག་པོ་དག་དང་། ཨ་ཨཱར་ལས་བྱུང་བའི་རིན་པོ་ཆེ་དམར་པོ་དག་དང་། ཨོ་ཨཽ་ལས་བྱུང་བའི་པདྨ་དཀར་པོ་དག་དང་། ཨལ་ཨཱལ་ལས་བྱུང་བའི་འཁོར་ལོ་སེར་པོ་དག་དང་། ཨཾ་ཨཱ་ལས་བྱུང་བའི་རྡོ་རྗེ་ལྷུང་ཁྲུ་དང་སྔོན་པོ་དག་དང་། ཙྪྫྫྷྙ་ཙྪྫྫྷྙཱ་ཊྛྜྜྷྞ་ཊྛྜྜྷྞཱ་པྥྦྦྷྨ་པྥྦྦྷྨཱ་ཏྠྡྡྷྣ་ཏྠྡྡྷྣཱ་ ཀྑྒྒྷྔ་ཀྑྒྒྷྔཱ་སྴྵྷྐྵ་སྴྵྷྐྵཱ་ རྣམས་ཏེ། དེ་རྣམས་སོ་སོར་ཡོངས་སུ་གྱུར་པ་ལས། ཁུ་ཁྲག་རྐང་དང་ཁྲག་གི་ཚོགས་ཅན་དྲི་ཆུ་དྲི་ཆེན་རབ་འགགས་པས། །འཆི་མེད་རབ་སྦྱོར་འཆི་མེད་རྒྱུན་གྱིས་མཚོན་པར་གང་བའི་ཐོད་པའམ། །བླ་བའི་རང་བཞིན་བླ་བའི་འོད་ལྟར་རབ་ཏུ་དཀར་བའི་ཐུམ་པ་ནི། །བདུད་ཀྱི་ཚོགས་འཇོམས་བདུད་རྩིའི་ཚོགས་ཀྱིས་ཤིན་ཏུ་གང་བ་རྣམས་ལ་འདུད། །འདུ་བྱེད་རླུང་དང་ངག་གི་དབང་པོ་སྣ་དང་རེག་གཞན་འདུས་མ་བྱས། །དོན་ཡོད་སྒྲོལ་མ་བགེགས་ཀྱི་དགྲ་དང་ནམ་མཁའི་སྙིང་པོ་རེག་བྱ་མ། །རལ་གྲི་གྲི་གུག་རྩེ་གསུམ་ཐུབ་དང་དཔལ་ལྡན་ཐོད་པ་ཁ་ཊྭཾ་ག །ཉི་བླའི་གདོང་ལྡན་སྤྲིན་ནག་དང་མཚུངས་ས་ཡི་རིགས་ཀྱིས་འཕྲུད་ལ་འདུད། །

ཚོང་བ་མེ་དང་ལག་པའི་དབང་པོ་མིག་དང་རོ་གཞན་བདེ་བ་ཆེ། །རིན་ཆེན་
དབང་པོ་གོས་དཀར་མོ་དང་སྨུགས་བྱེད་ས་ཡི་སྙིང་པོ་རོ། །མདའ་དང་ལྕགས་ཀྱུ་
ཌ་མ་རུ་དང་གཞུ་དང་ཞགས་པ་ནོར་བུའི་ཕྱག །དཀར་ནག་གདོང་ལྡན་ཉིན་མོར་
བྱེད་འདྲ་རྒྱ་ཡི་རིགས་ཀྱིས་འཁྱུད་ལ་འདུད། །འདུ་ཤེས་རྒྱུ་དང་རྐང་པའི་དབང་པོ་
ལྕེ་དང་གཟུགས་གཞན་ཡེ་ཤེས་སྐུ། །སྣང་བ་མཐའ་ཡས་མཱ་མ་ཀཱི་དང་ཁེངས་བྱེད་
འཇིག་རྟེན་དབང་པོ་གཟུགས། །ཕོ་བ་མདུང་དང་རྩེ་གསུམ་པད་དཀར་མེ་ལོང་
དང་ནི་བགྲང་འཕྲེང་ཅན། །ནག་དང་དམར་བའི་གདོང་ལྡན་དཀར་པོ་མེ་ཡི་
རིགས་ཀྱིས་འཁྱུད་ལ་འདུད། །གཟུགས་ཀྱི་ཕུང་པོ་ས་དང་བཤང་ལམ་ལུས་དང་
དྲི་གཞན་འོད་གསལ་གཟུགས། །རྟག་པ་སྤྱན་མ་རེངས་བྱེད་དང་ནི་རྣམ་སེལ་དྲི་
ཡི་རྡོ་རྗེ་མ། །འཁོར་ལོ་དབྱུག་པ་ཁྲོ་བོའི་རྡོ་རྗེ་དུང་དང་ལྕགས་སྒྲོག་དྲིལ་བུའི་ཕྱག །
དཀར་ནག་གདོང་ལྡན་གསེར་གྱི་རི་འདྲ་རླུང་གི་རིགས་ཀྱིས་འཁྱུད་ལ་འདུད། །རྣ་
བ་ཆོས་ཁམས་ཡིད་དང་སྒྲ་གཞན་གསང་བའི་དབང་པོ་དྲི་རྒྱུ་གཞན། །ཕྱག་རྡོར་
ཆོས་ཁམས་ཀུན་བཟང་སྒྲ་མ་གཙུག་ཏོར་ཤེན་ཏུ་སྟོན་མོ་སྦྱོར། །ཉི་ཟླའི་ཞལ་ལྡན་
ལྡང་དང་སྡོ་བ་རྡོ་རྗེ་གྲི་གུག་དགྲ་སྟ་དང་། །དྲིལ་བུ་ཕོད་པ་ཚངས་པའི་གདོང་ལྡན་
སྟོང་པའི་རིགས་ལ་ཕྱག་འཚལ་ལོ། །རབ་དཀར་རྒྱ་སྐྱེས་མདངས་བཀྲའི་ཟླ་འུ་
འབྲུར་འོད་སྟོང་བདག་པོའི་དཀྱིལ་འཁོར་ལ། །རྡོ་རྗེའི་གདན་དང་གཡས་བརྐྱང་
སྟབས་བཞུགས་རྒྱལ་དང་རྒྱལ་སྲས་ཁྲོ་རྒྱལ་དང་། །འདམ་སྐྱེས་དམར་པོའི་གེ་
སར་སྙིང་པོར་རི་བོར་འཛིན་པའི་དཀྱིལ་འཁོར་ལ། །པདྨའི་གདན་བཞུགས་
རིགས་མ་རྣམས་དང་རྡོ་རྗེ་མ་རྣམས་ལ་ཕྱག་འཚལ། །དེ་ལྟར་ལྷ་ཡི་འཁོར་ལོ་
ལེགས་མཆོད་དྲི་དང་འཕྲེང་བ་བདུག་སྤོས་མ། །སྣང་གསལ་བདུད་རྩི་འབྲས་བུ་
མ་དང་སྙིག་མོ་བཞད་མ་སིལ་སྙན་མ། །གར་དང་གླུ་ཡི་སྦྱོར་བ་ལ་བརྩོན་འདོད་

མ་འདོད་ལ་རབ་དགའ་མ། །རྒྱན་དང་ཆ་བྱད་རྣམ་འགྱུར་དུ་མས་ཡིད་རབ་འཛིན་མ་རྣམས་བསྐོར་དོ། །དེ་ལྟར་བསྒོམ་པའི་ཕུང་པོ་ཁམས་སོགས་གཞན། །བདེ་གཤེགས་སྙིང་པོ་དེ་བཞིན་ཉིད་ཀྱི་དབྱིངས། །གློ་བུར་དྲི་མའི་སྒྲུབ་ལས་ངེས་གྲོལ་ཏེ། །སྲིད་གསུམ་དང་བ་མཐོང་དུ་བྱེད་གྱུར་ཅིག །འདིར་ཡང་སྟེང་གི་ཁྲོ་བོ་མི་བསྐྱེད་ན། རྣ་བ་ཆོས་ཁམས་སོགས་བསྟོད་ཆེན་གྱི་དཀྱུས་ལྟར་བྱའོ། །

དེ་ནས་བདག་ཉིད་ཀྱི་ཐུགས་ཀར་ཧཱུྃ་ཡོངས་སུ་གྱུར་པ་ལས་རྡོ་རྗེ་སྔོན་པོ་རྩེ་ལྔ་པ་དང་། དེ་ལས་བྱུང་བའི་རྡོ་རྗེ་ཤུགས་ཞལ་བཞི་པ་འཇིགས་པའི་སྐུ་ཅན་རབ་ཏུ་བཞད་ཅིང་མཆེ་བ་གཙིགས་པ། སྐྲ་དྲག་པོ་སྒྲོག་པ། སྤྱན་བཅུ་གཉིས་པ། ཕྱག་ཉི་ཤུ་རྩ་དྲུག་པ། ཤེས་རབ་དང་ཐབས་ལས་བྱུང་བ། གཙོ་བོ་བཞིན་དུ་མཚོན་ཆ་རྣམས་དང་བཅས་པ། གླང་པོ་ཆེའི་པགས་པའི་གོས་ཅན། ཕྱག་རྒྱ་ལྔ་དང་ལྡན་ཞིང་མི་བསྐྱོད་པའི་དབུ་རྒྱན་ཅན། ཐོད་པ་ལྔ་དང་། མགོ་བོའི་འཕྲེང་བ་འཕྱང་བ། སྦྲུལ་གྱིས་བརྒྱན་པ། རྐང་པ་བརྒྱད་པའི་ཤིང་རྟ་ལ་གནས་པ་ནམ་མཁའི་ཁམས་སུ་སྤྲོས་ཏེ། འཁོར་ལོའི་དབང་ཕྱུག་གི་ལྟེ་བར་རྡོ་རྗེ་ལྕུགས་ཀྱུས་བཏབ་ཅིང་། ཕྱག་ཉི་ཤུ་རྩ་བཞི་པོ་རྣམས་རྡོ་རྗེ་ཞགས་པས་བཅིངས་ནས། མཚོན་ཆ་ལྷག་མ་རྣམས་ཀྱིས་སྡིགས་པར་གྱུར། ཨོཾ་ཤྲཱི་ཀཱ་ལ་ཙཀྲ་ས་པ་རི་ཝཱ་ར་ཛཿ ཁྲོ་བོའི་དབང་པོ་སླར་ཡང་རང་ཉིད་ལ་ཞུགས་པར་གྱུར། ཨོཾ་ཤྲཱི་ཀཱ་ལ་ཙཀྲ་ས་པ་རི་ཝཱ་རེ་བྷྱོཿ བཛྲ་གཀྵཾ་པྲ་ཏཱིཙྪ་ན་མཿ བཛྲ་པུཥྤཾ། བཛྲ་དྷཱུ་པཾ། བཛྲ་དཱི་པཾ། བཛྲ་ནཻ་ཝེ་དྱཾ། བཛྲ་ཨརྒྷཾ། བཛྲ་ལཱ་སྱཾ། བཛྲ་ཧ་སྱཾ། བཛྲ་ཥ་ཏྱཾ། བཛྲ་ནྲྀ་ཏྱཾ། བཛྲ་གཱི་ཏཾ། བཛྲ་ཀཱ་མཾ་པྲ་ཏཱིཙྪ་ན་མཿ ཧཱུྃ་བཾ་ཧོཿཧྲཱི། ལྷ་རྣམས་ཀྱི་དཔྲལ་བར་ཨོཾ། མགྲིན་པར་ཨཱཿ སྙིང་གར་ཧཱུྃ། ལྟེ་བར་ཧོཿ གསང་བར་སྭཱ། གཙུག་ཏོར་དུ་ཧཱ་རྣམས་འགོད་པར་གྱུར། དཔྲལ་བར་ཨཱཿལས་ཟླ་བའི་དཀྱིལ་འཁོར་ལ་ཨོཾ་ལས་བྱུང་བའི་འཁོར་ལོ་དཀར་

པོ་རྩེབས་བརྒྱུད་པ་ཡོངས་སུ་གྱུར་པ་ལས་སྐུ་རྡོ་རྗེ་ཞལ་གསུམ་ཕྱག་དྲུག་པ། རྩ་
བའི་ཞལ་དང་སྐུ་མདོག་དཀར་པོ། གཡས་ཞལ་ནག་ཅིང་གཡོན་ཞལ་དམར་བ།
ཕྱག་གཡས་པ་གསུམ་གྱིས་འཁོར་ལོ། རྡོ་རྗེ། པདྨ། གཡོན་པ་གསུམ་གྱིས་རལ་
གྲི། དྲིལ་བུ། ནོར་བུ་འཛིན་ཅིང་། རང་དང་འདྲ་བའི་ཡུམ་དང་བཅས་པ་དང་།
མགྲིན་པར་ར་ལས་ཉི་མའི་དཀྱིལ་འཁོར་ལ་ཨཱཿལས་བྱུང་བའི་པདྨ་དམར་པོ་
འདམ་མ་བརྒྱུད་པ་ཡོངས་སུ་གྱུར་པ་ལས། གསུང་རྡོ་རྗེ་ཞལ་གསུམ་ཕྱག་དྲུག་པ།
རྩ་བའི་ཞལ་དང་སྐུ་མདོག་དམར་པོ་གཡས་ཞལ་དཀར་ཞིང་། གཡོན་ཞལ་ནག་
པ། ཕྱག་གཡས་པ་གསུམ་གྱིས་པདྨ། རྡོ་རྗེ། འཁོར་ལོ། གཡོན་པ་གསུམ་གྱིས་
ནོར་བུ། དྲིལ་བུ། རལ་གྲི་འཛིན་ཅིང་། རང་དང་འདྲ་བའི་ཡུམ་དང་བཅས་པ་
དང་། སྙིང་གར་ཡཾ་ལས་སྐྲ་གཅན་གྱི་དཀྱིལ་འཁོར་ལ་ཧཱུྃ་ལས་བྱུང་བའི་རྡོ་རྗེ་ནག་
པོ་ཡོངས་སུ་གྱུར་པ་ལས་ཐུགས་རྡོ་རྗེ་ཞལ་གསུམ་ཕྱག་དྲུག་པ། རྩ་བའི་ཞལ་དང་
སྐུ་མདོག་ནག་པོ་གཡས་ཞལ་དམར་ཞིང་གཡོན་ཞལ་དཀར་བ། ཕྱག་གཡས་པ་
གསུམ་གྱིས་རྡོ་རྗེ། འཁོར་ལོ། པདྨ། གཡོན་པ་གསུམ་གྱིས་དྲིལ་བུ། རལ་གྲི།
ནོར་བུ་འཛིན་པ། རང་དང་འདྲ་བའི་ཡུམ་དང་བཅས་པ་རྣམས་འཁོད་པ་ལས་
རབ་ཏུ་སྤྲོས་ཏེ། ནམ་མཁའི་ཁམས་ཐམས་ཅད་ཡོངས་སུ་གང་བར་གྱུར། སྐུ་དང་
གསུང་དང་ཐུགས་རྡོ་རྗེས་འདུལ་བའི་སེམས་ཅན་རྣམས་ལ་ཆོས་བསྟན་ནས་སླར་
ཡང་མདུན་གྱི་ནམ་མཁར་བཞུགས་པ་ལ། སྐུའི་རྡོ་རྗེ་འཛིན་པ་དང་། གསུང་གི་རྡོ་
རྗེ་འཛིན་པ་དང་། ཐུགས་ཀྱི་རྡོ་རྗེ་འཛིན་པ་རྣམས་ཀྱིས་བདག་ལ་མངོན་པར་
དབང་བསྐུར་དུ་གསོལ། ཞེས་གསོལ་བ་བཏབ་པས། སྐུ་རྡོ་རྗེ་དང་། གསུང་རྡོ་རྗེ་
དང་། ཐུགས་རྡོ་རྗེའི་རིགས་ཀྱི་ལྷ་མོ་རྣམས་ཀྱིས་བདུད་རྩིའི་བུམ་པའི་བདག་
ཉིད་ལ་དབང་བསྐུར་བར་གྱུར། དཔྲལ་བར་ཟླ་བའི་དཀྱིལ་འཁོར་ལ་སྐུ་རྡོ་རྗེ་

དང་། མགྲིན་པར་ཉི་མའི་དཀྱིལ་འཁོར་ལ་གསུང་རྡོ་རྗེ་དང་། སྙིང་གར་སྒྲ་གཅན་གྱི་དཀྱིལ་འཁོར་ལ་ཐུགས་རྡོ་རྗེ་རྣམས་འཁོད་པར་གྱུར། དཔལ་ལྡན་སྐུ་ཡི་རྡོ་རྗེ་འཛིན། །མི་ཕྱེད་རྡོ་རྗེ་གསུམ་བསྒོམས་པས། །སྐུ་ཡི་རྡོ་རྗེ་ཅན་གྱིས་ནི། །བྱིན་རླབས་གནས་སུ་དེང་བདག་མཛོད། །ཕྱོགས་བཅུར་བཞུགས་པའི་སངས་རྒྱས་རྣམས། །མི་ཕྱེད་རྡོ་རྗེ༔ །སྐུ་ཡི་རྡོ་རྗེ༔ །བྱིན་རླབས་གནས༔ །དཔལ་ལྡན་གསུང་གི་རྡོ་རྗེ་འཛིན། །མི་ཕྱེད་རྡོ་རྗེ༔ །གསུང་རྡོ་རྗེ༔ །བྱིན་རླབས་གནས༔ །ཕྱོགས་བཅུར་བཞུགས་པའི་སངས་རྒྱས་རྣམས། །མི་ཕྱེད་རྡོ་རྗེ༔ །གསུང་གི་རྡོ་རྗེ༔ །བྱིན་རླབས་གནས༔ །དཔལ་ལྡན་ཐུགས་ཀྱི་རྡོ་རྗེ་འཛིན། །མི་ཕྱེད་རྡོ་རྗེ༔ །ཐུགས་ཀྱི་རྡོ་རྗེ༔ །བྱིན་རླབས་གནས་སུ༔ །ཕྱོགས་བཅུར་བཞུགས་པའི་སངས་རྒྱས་རྣམས།། མི་ཕྱེད་རྡོ་རྗེ༔ །ཐུགས་ཀྱི་རྡོ་རྗེ༔ །བྱིན་རླབས་གནས་སུ་དེང་བདག་མཛོད། །ཅེས་གསོལ་བ་བཏབ་པས། སྐུ་གསུང་ཐུགས་ཀྱི་རྡོ་རྗེ་མ་རྣམས་ཀྱིས་བདག་ལ་བྱིན་གྱིས་བརླབས་ཤིང་། རྡོ་རྗེ་གསུམ་གཅིག་ཏུ་འདྲེས་པའི་ངོ་བོར་གྱུར། ཨོཾ་སརྦ་ཏ་ཐཱ་ག་ཏ་ཀཱ་ཡ་ཝཱཀ་ཙིཏྟ་སྭ་བྷཱ་ཝ་ཨཱཏྨ་ཀོ྅ཧཾ། ཞེས་རབ་ཀྱི་ལྟེ་བར་ཧཱུཾ་ལས་སྐུ་རྡོ་རྗེ། གསང་བར་སྭཱ་ལས་གསུང་རྡོ་རྗེ། གཙུག་ཏོར་དུ་ཧཱ་ལས་ཐུགས་རྡོ་རྗེ་རྣམས་འཁོད་པར་གྱུར། དེ་ལྟར་དབང་བསྐུར་བས་དྲི་མ་མཐའ་དག་སྦྱངས་ཏེ་རྒྱས་བཏབ་པར་གྱུར་པ་ནི། རྣམ་པར་སྣང་མཛད་ལ་མི་བསྐྱོད་པ་དང་། སྣང་བ་མཐའ་ཡས་ལ་རྣམ་པར་སྣང་མཛད་དང་། རིན་ཆེན་འབྱུང་ལྡན་ལ་འོད་དཔག་མེད་དང་། དོན་ཡོད་གྲུབ་པ་ལ་རིན་ཆེན་དབང་པོས་རྒྱས་བཏབ་པར་གྱུར་པའི་དག་པའི་ཕུང་པོ་ཆོས་གོས་དང་གཙུག་ཏོར་འཛིན་པའོ། །དེ་བཞིན་དུ་ལྷང་ཁྲུ་རྣམས་ལ་མི་བསྐྱོད་པ་དང་། ནག་པོ་རྣམས་ལ་དོན་ཡོད་གྲུབ་པ་དང་། དམར་པོ་རྣམས་ལ་རིན་ཆེན་འབྱུང་ལྡན་དང་། དཀར་པོ་རྣམས་ལ་སྣང་བ་མཐའ་ཡས་དང་། སེར་པོ་

རྣམས་ལ་རྣམ་པར་སྣང་མཛད་དང་། སྔོན་པོ་རྣམས་ལ་རྡོ་རྗེ་སེམས་དཔས་རྒྱས་བཏབ། ལྷ་ཐམས་ཅད་ཀྱི་གཙུག་ཏོར་དུ་ནམ་མཁའི་དཀྱིལ་འཁོར་ལ་ཨ་ཡིག་མི་བསྐྱོད་པ་དང་། སྙིང་ཁར་སྒྲ་གཅན་གྱི་དཀྱིལ་འཁོར་ལ་ཨི་ཡིག་དོན་ཡོད་གྲུབ་པ་དང་། མགྲིན་པར་ཉི་མའི་དཀྱིལ་འཁོར་ལ་རི་ཡིག་རིན་ཆེན་འབྱུང་ལྡན་དང་། དཔྲལ་བར་ཟླ་བའི་དཀྱིལ་འཁོར་ལ་ཨུ་ཡིག་སྣང་བ་མཐའ་ཡས་དང་། ལྟེ་བར་དུས་མེའི་དཀྱིལ་འཁོར་ལ་ལི་ཡིག་རྣམ་པར་སྣང་མཛད་དང་། གསང་བར་ཡེ་ཤེས་ཀྱི་དཀྱིལ་འཁོར་ལ་ཨཾ་ཡིག་རྡོ་རྗེ་སེམས་དཔས་རྒྱས་བཏབ། ལྷ་རྣམས་ཀྱི་ལྟེ་བ་སྙིང་ག མགྲིན་པ་དཔྲལ་བ་གཙུག་ཏོར་རྣམས་སུ་ས་ཆུ་མེ་རླུང་ནམ་མཁའི་དཀྱིལ་འཁོར་རྣམས་ལ་ལི་ཨུ་རི་ཨི་ཨའོ། །ལྷ་རྣམས་ཀྱི་དཔྲལ་བ་མགྲིན་པ་སྙིང་ག་ལྟེ་བ་རྣམས་སུ། ཟླ་བའི་ཉི་མ་སྒྲ་གཅན་དུས་མེའི་དཀྱིལ་འཁོར་རྣམས་ལ་ཨོཾ་ཨཱཿཧཱུཾ་ཧོཿའོ། རྡོ་རྗེ་ནོར་བུར་གཞོམ་དུ་མེད་པའི་ཨ་ཡིག་གོ །

གསུམ་པ་སྒྲུབ་པའི་ཡན་ལག་ཐིག་ལེའི་རྣལ་འབྱོར་ནི། ཡབ་ཡུམ་སྙོམས་པར་ཞུགས་པ་ལས་ལྟེ་བའི་ཧོཿཡིག་གློག་དང་མཚུངས་པའི་གཏུམ་མོ་ཡེ་ཤེས་ཀྱི་མེ་རབ་ཏུ་འབར་བར་གྱུར་པས། དེ་བཞིན་གཤེགས་པ་ལྔའི་རང་བཞིན་གཡོན་གྱི་དཀྱིལ་འཁོར་ཕུང་པོ་ལྔའི་རླུང་དང་། སྤྱན་མ་ལ་སོགས་པའི་རང་བཞིན་གཡས་ཀྱི་དཀྱིལ་འཁོར་ཁམས་ལྔའི་རླུང་རྣམས་བསྲེགས་ཤིང་། མིག་ལ་སོགས་པའི་དབང་པོ་རྣམས་ཀྱང་གཟུགས་ལ་སོགས་པའི་ཡུལ་རྣམས་ལ་འཇུག་པ་བསྲེགས་ནས། སྤྱི་བོའི་ཧཾ་ཡིག་ཞུ་བ་ལས་གློ་བུར་དུ་ཐིག་ལེའི་རྒྱུན་བབས་པ་མགྲིན་པར་སླེབ་པས་དགའ་བ། སྙིང་གར་སླེབ་པས་མཆོག་དགའ། ལྟེ་བར་ཁྱད་པར་གྱི་དགའ་བ། གསང་བར་ལྷན་ཅིག་སྐྱེས་པའི་དགའ་བ་མངོན་དུ་བྱས། ཨོཾ་སྟྭ་ན་པུ་ཛ་ཨ་ནུ་རཀྟོ་སྭ་བྷཱ་ཝ་ཨཱཏྨ་ཀོ྅ཧཾ།

བཞི་པ་སྒྲུབ་པ་ཆེན་པོའི་ཡན་ལག་ཕྲ་མོའི་རྣལ་འབྱོར་ནི། སྔར་ ཡང་ ཇི་ ལྟར་ བྱོན་ པ་ བཞིན་ དུ་ སྙིང་ དུ་ གཤེགས་ པས། ལྷ་ བར་ རྒྱུ་ མཐུན་ པའི་ འབྲས་ བུའི་ ལྷན་ ཅིག་ སྐྱེས་ པའི་ སྐུ་ དང་། སྙིང་ གར་ རྣམ་ པར་ སྨིན་ པའི་ འབྲས་ བུ་ ཆོས་ ཀྱི་ སྐུ་ དང་། མགྲིན་པར་སྐྱེས་བུ་བྱེད་པའི་འབྲས་བུ་ལོངས་སྤྱོད་རྫོགས་པའི་སྐུ་དང་། དཔྲལ་བར་དྲི་མ་དང་བྲལ་བའི་འབྲས་བུ་སྤྲུལ་པའི་སྐུ་མངོན་དུ་བྱས། ཨོཾ་སརྦ་ཏ་ཐཱ་ག་ཏ་ཨ་དྷི་པ་ཏི་བཛྲ་སཏྭ་ཧཾ་དུརྡྡྷ་ར་མ་ཀ་ཧཱུྃ་ཧཱུྃ་ཕཊ་ཕཊ། དེ་ནས་ཨོཾ་བཛྲ་གནྡྷེ་པྲ་ཏཱིཙྪ་ན་ མཿ སོགས་ཀྱིས་མཆོད། སྟོང་ ཉིད་ སྙིང་ རྗེ་སོགས་ཤློ་ཀ་གཉིས་ཀྱིས་གོང་བཞིན་བསྟོད། དེ་ནས་ལྷ་སྐུ་ལ་སེམས་འཛིན་པའམ་བཟླས་པ་བྱའོ། །དེ་ཡང་ད་ལྟར་ལག་ལེན་ལ་སྙིང་པོ་གཙོ་ བོར་ བཟླ་ བར་ སྣང་ ཞིང་། རྩ་སྔགས་ཀྱང་ཅི་རིགས་པར་བཟླའོ། །དུས་ཀྱི་འཁོར་ལོ་ཤེས་རབ་མ་དང་བཅས་པའི་སྔགས་ཨོཾ་ ཧཱུྃ་ཧཀྵྨླྺཪྻཾ་ སྭཱ་ཧཱ། ཞེས་པ་བྱེ་བ་བཟླས་པས་བསྙེན་པ་ཡོངས་སུ་རྫོགས་ པའོ། །ཡང་ ན་ ཨོཾ་ ཨཿཧཱུྃ་ ཧོཿཧཾ་ ཀྵཿ ཞེས་ པའམ། ཨོཾ་ ཨཱཿཧཱུྃ་ ཧོཿ ཧཱུྃ་ཧཀྵྨླྺཪྻཾ་ སྭཱ་ཧཱ། ཞེས་ པའམ། ཨོཾ་ ཧཾ་ ཀྵཿ མཿ ལཿ ཝཿ རཿ ཡཿ སྭཱ་ཧཱ། ཞེས་པ་རྣམས་གང་ཡང་རུང་བ་ཞིག་བྱེ་བར་བཟླས་པས་ཀྱང་བསྙེན་པའོ། །

རྫེས་ཀྱི་བྱ་བ་ལ་མཆོད་པ་དང་བསྟོད་པ་དང་། ཉེར་བསྡུ་གསུམ་ལས། དང་པོ་ནི། རྒྱུན་གྱི་རྣལ་འབྱོར་ལ་མཆོད་པ་རྒྱས་པ་མ་ལོངས་ན། བཟླས་པའི་མཐར་ཨོཾ་ བཛྲ་ གནྡྷེ་ པྲ་ ཏཱིཙྪ་ ན་ མཿ སོགས་ མཆོད་ པ་ བཅུ་ གཉིས་ ཀྱིས་ བཞིན་ མཆོད་ པར་ བྱའོ། །གཉིས་ པ་ ནི། མཆོག་ སྦྱིན་ རྡོ་ རྗེ་ མཆོག་ ཁྱོད་ འདུད། །སོགས་ འདུད་ ཉེར་ གཅིག་ གིས་ བསྟོད། སྒྲོ་ ན་ གང་ ལ་ ཐོག་ མཐའ་ དབུས་ མེད་ སོགས་ཀྱིས་ཀྱང་བསྟོད། གསུམ་པ་ནི། གཙུག་ ཏོར་ དུ་ རྡོ་ རྗེ་ རྩེ་ མོ་ ལྔ་ པའི་ ལྟེ་ བར་བདེ་བ་ཆེན་པོའི་འཁོར་ལོ་དང་། སྙིང་གར་རྡོ་རྗེ་རྩེ་མོ་དགུ་པའི་ལྟེ་བར་ཉུས་ མ་ རྣམས་ དང་། དཔྲལ་ བར་ རྡོ་ རྗེ་ རྩེ་ མོ་ བཅུ་ བདུན་ པའི་ ལྟེ་ བར་ ཕུང་ པོ་ དང་ ཁམས་བཞིའི་ལྷ་དང་། མགྲིན་པར་རྡོ་རྗེ་རྩེ་མོ་སུམ་ཅུ་རྩ་གསུམ་པའི་ལྟེ་བར་སྐྱེ་

མཆེད་བཅུ་གཉིས་ཁྲོ་བོ་བཞི་དང་བཅས་པ་ལུས་དང་བསམ་པས་རབ་ཏུ་དབྱེ་བ་རྣམས་གཤེགས་སུ་གསོལ།

དེ་ནས་སྤྱོད་ལམ་གྱི་རྣལ་འབྱོར་ལ་འཇུག་ན། སྨོན་ལམ་གདབ་ཅིང་བཀྲ་ཤིས་ཀྱི་ཚིགས་སུ་བཅད་པ་ཡང་བརྗོད་ནས། ཐུན་མཚམས་ལ་འཇུག་གོ། གཏོར་མ་འབུལ་བར་འདོད་ན་ཡང་། གཏོར་མ་བཤམས། ཨོཾ་ཁྲོཾ་བཛྲ་ཀྲྀ་ཀི་ནི། བཛྲ་ཧྣ་ཧྲི་ཤཱ་སྣི། ག་ག་ན་སྭ་བྷཱ་ཝ་སརྦ་དྲ་བྱ་བི་ཤུ་དྡྷ་ནི། སརྦ་དྲ་བྱ་ཧི་བི་ཤུ་དྡྷ་ཡ་ཧཱུཾ་ཕྲོཾ་ཕཊ། ཅེས་པ་དང་། ཨོཾ་ཨཱཿཧཱུཾ་ཧྲཿཕཊ་ཀྱིས་བསངས། སྭ་བྷཱ་ཝས་སྦྱངས། སྟོང་པའི་ངང་ལས་ཡཾ་ལས་རླུང་གི་དཀྱིལ་འཁོར་ནག་པོ་གཞུའི་དབྱིབས་ཅན་རྒྱལ་མཚན་གྱིས་མཚན་པ། དེའི་སྟེང་དུ་རཾ་ལས་མེའི་དཀྱིལ་འཁོར་དམར་པོ་གྲུ་གསུམ་འབར་བའི་མཚན་པ། དེའི་སྟེང་དུ་ཨ་ལས་མི་མགོའི་སྒྱིད་བུ་གསུམ་ལ་གནས་པའི་ཨོཾ་ཡོངས་སུ་གྱུར་པ་ལས་ཐོད་པ་དུམ་བུ་གཅིག་པ། དེའི་ནང་གི་དབུས་སུ་ཨ་ལས་བྱང་སེམས། ཤར་དུ་ཨི་ལས་རྐང་མར། ལྷོར་རི་ལས་རཀྟ། བྱང་དུ་ཨུ་ལས་དྲི་ཆུ། ནུབ་ཏུ་ལི་ལས་དྲི་ཆེན། རླུང་མཚམས་སུ་ལྀ་ལས་གླང་པོ་ཆེའི་ཤ དབང་ལྡན་དུ་ཨཱུ་ལས་བ་གླང་གི་ཤ བདེན་བྲལ་དུ་རྀ་ལས་རྟའི་ཤ མེ་མཚམས་སུ་ཨཱི་ལས་ཁྱིའི་ཤ དབུས་ཀྱི་སྟེང་དུ་ཨཱ་ལས་མིའི་ཤ རླུང་གཡོས་མེ་སྦར་རྫས་རྣམས་ཞུ། ལག་པ་གཡོན་པའི་མཐིལ་དུ་ཟླ་བ་ལ་གནས་པའི་ཨོཾ་སྐུ་རྡོ་རྗེའི་ངོ་བོ། དེའི་འོད་ཟེར་གྱིས་མ་དག་པའི་རྫས་རྣམས་སྦྱངས་པར་གྱུར། ཨོཾ་ཨོཾ་བཛྲ་ཙཀྲ་སོགས་གོང་བཞིན། ལག་པ་གཡས་པའི་མཐིལ་དུ་ཉི་མ་ལ་གནས་པའི་ཨཱཿགསུང་རྡོ་རྗེའི་ངོ་བོ། དེའི་འོད་ཟེར་གྱིས་དག་པའི་རྫས་རྣམས་སྤེལ་བར་གྱུར། ཨོཾ་ཨཱཿབཛྲ་སུཀྲ་སོགས། ལག་པ་གཉིས་ཀ་སྦྱར་བའི་དབུས་སུ་སྒྲ་གཅན་གྱི་དཀྱིལ་འཁོར་ལ་གནས་པའི་ཧཱུཾ་ཐུགས་རྡོ་རྗེའི་ངོ་བོ། དེའི་འོད་ཀྱིས་རྫས་རྣམས་ཁ་དོག་དྲི་རོ་ནུས་མཐུ་གཟི་བརྗིད་ཕུན་སུམ་ཚོགས་པ་འབར་བར

གྱུར། ཨོཾ་ཧཱུཾ་བཛྲ་ཨ་ན་ལ་སོགས། མཁའ་ལྡིང་གི་ཕྱག་རྒྱའི་དབུས་སུ་དུས་མེ་ལ་གནས་པའི་ཧོཿཡིག་ཡེ་ཤེས་རྡོ་རྗེའི་ངོ་བོ། དེའི་འོད་ཟེར་གྱིས་ཟག་མེད་ཡེ་ཤེས་མཆོག་གི་བདུད་རྩི་ར་བྱས་པར་གྱུར། ཨོཾ་ཧོཿསཏྭ་ཧྣྨ་བཛྲ་ཨ་མྲི་ཏ་སོགས་གོང་བཞིན་བཛོད་པ་ནི་གཏོར་མ་བྱིན་གྱིས་བརླབ་པའོ། །དེ་ནས་མགྲོན་སྤྱན་དྲང་བ་ནི། སངས་རྒྱས་ཡབ་ཡུམ་བཅས་པ་སྲས་བཅས་གཡོག་འཁོར་དང་། །གྲོགས་བཅས་གཉེན་རྣམས་དག་གིས་བསྐོར་བའི་ཚོགས་པ་ནི། །ལྷ་དང་ལྷ་མོ་དག་གིས་མཉེས་པར་བྱེད་རྣམས་དང་། །མཆོག་གི་རྡོ་རྗེ་སེམས་དཔའ་དག་ནི་གཤེགས་སུ་གསོལ། །འཇིག་རྟེན་དང་འཇིག་རྟེན་ལས་འདས་པའི་ལྷ་ཚོགས་ཐམས་ཅད་མདུན་གྱི་ནམ་མཁར་བཞུགས་པར་གྱུར། ཨོཾ་ཀ་ཀཱ་ཀི་ཀཱི་བཛྲ་ཀྲཱི་ར་ཕཊ། ཨཱ་ཀཱརྵ་ཡ་ཨཱ་ཀཱརྵ་ཡ། པྲ་བེ་ཤ་ཡ། པྲ་བེ་ཤ་ཡ། བནྡྷ་ཡ། བནྡྷ་ཡ། ཏོ་ཥ་ཡ། ཏོ་ཥ་ཡ། ཛཿཧཱུཾ་བཾ་ཧོཿ བཛྲ་ཌཱ་ཀི་ནཱི་ཧྲི་ད་ཡཾ་ཧཱུཾ་ཧཱུཾ་ཕྲེཾ་ཕྲེཾ་ཕཊ། ཅེས་པས་མཁའ་འགྲོ་མ་རྣམས་ཀྱང་སྤྱན་དྲངས། ཨོཾ་བཛྲ་གཎྜཾ་ནས། ཀཱ་མཾ་གྱི་བར་བརྗོད། ཨོཾ་ཨཱཿཧཱུཾ་ཧོཿ ཤྲཱི་ཀཱ་ལ་ཙཀྲ་བཛྲ་ཀྲཱི་ར་ཕཊ་ཧྲཱིཥྐ་ན་ཡ། ས་པཱུ་རི་ཕ་རེ་བྷྱཿ ཨི་དཾ། བ་ལིཾ། གྷྣཾ། པུཥྤཾ། དྷཱུ་པཾ། ཨཀྵཱ་ཏཾ། ད་དཱ་མ་ཧེ། ཏེ་ཙ་ཨཱ་ག་ཙྪ། ས་པ་རི་ཝཱ་ར། ཤཱི་གྷྲཾ། ཨི་དཾ་བ་ལིཾ། གྲྀཧྞ་ཧྞ། ཁ་དན་ཏུ། པི་བནྟུ། ཛཿཧཱུཾ་བཾ་ཧོཿ སཾ་ཏྲཱསྟཿ སརྦ་སཱདྷ་ནཾ། ཤཱ་ནྟིཾ། པུཥྚིཾ། རཀྵཱ། ཨ་བ་ར་ཎ། གུ་པྟིཾ། ཀུར྄ཝནྟུ་ཧཱུཾ་ཧཱུཾ་ཕཊ། བཛྲ་ཌཱ་ཀ་ཨརྒྷཾ་པ་ཡ་ཏི་སྭཱ་ཧཱ། རྡོ་རྗེའི་ཕྱག་རྒྱ་དང་། ཨོཾ་ཨཱཿཧཱུཾ་ཧོཿ ཨཱུཥྞི་ཁ་སུམྦྷ་ནི་སུམྦྷ། བིགྷྣཱན་ཨནྟ་ཀ ནཱི་ལ་དཎྜ། པྲཛྙཱ་ཨནྟ་ཀ ཊཀྐི་རཱ་ཛ། པདྨ་ཨནྟ་ཀ ཨ་ཙ་ལ། ཡ་མ་ཨནྟ་ཀ། མཧཱ་བ་ལེ་ཧྲཱུཿ ཁྲོ་གུག་གི་ཕྱག་རྒྱ་དང་། ཨོཾ་ཨཱཿཧཱུཾ་ཧོཿ ཨཱ་ཀཱ་ཤ་བ་ཡུ། ཏེ་ཛ། ཨུ་ད་ཀ། པྲི་ཐི་བྱི། སཱུ་ཀྵྨེ་ཧྲཱུཿ རལ་གྲིའི་ཕྱག་རྒྱ་དང་། ཨོཾ་ཨཱཿཧཱུཾ་ཧོཿ པྲཛྙཱ། བིཛྙཱ། ནཻ་རི་ཏྱ། བ་ཡུ། ཡ་མ། ཨགྣི། ས་མུ་དྲ། ཨཱི་ཤཱ་ར། ཨིནྡྲ། ཡཀྵ་ཧྲཱུཿ རིན་པོ་ཆེའི་ཕྱག་རྒྱ་དང་། ཨོཾ་ཨཱཿཧཱུཾ་ཧོཿ ར་ཏྣ་ཀུ་ལ་ཨགྣི། ཙནྡྲ། སཱུཪྻ། ཤུ་ཀྲ། མཾ་ག

ལ། ཤུ་ཀྲ བྲི་ཧསྤ་ཏི། ཀེ་ཏུ། ཤ་ནི་བྷྱཿ པདྨའི་ཕྱག་རྒྱ་བཅས་ལ། ཨོཾ་ཨཱཿཧཱུྃ་ཧོཿ ཛ་ཡ། བི་ཛ་ཡ། པདྨ་ཀརྐོ་ཊ་ཀ ཝཱ་སུ་ཀི ཤཾ་ཁ་པཱ་ལ། ཀུ་ལི་ཀ ཨ་ནནྟ། ཏཀྵ་ཀ མཧཱ་པདྨེ་བྷྱཿ འཁོར་ལོའི་ཕྱག་རྒྱ་དང་། ཨོཾ་ཨཱཿཧཱུྃ་ཧོཿ བེ་ཏཱ་ཌ། བེ་གྲི་ཏ་མུ་ཁ། ཤྭཱ། ཀཱ་ཀ སུ་ཀ་ར། གྲིདྷྲ། བྱཱ་གྷྲ། ཨུ་ལཱུ་ཀ ཛཾ་བུ་ཀ ག་རུ་ཌ། མུ་ཁེ་བྷྱཿ ཞེས་པ་རྣམས་ཀྱི་མཐར། སརྦ་རི་ཤྭ་རེ་བྷྱཿ ཨི་དཾ་བ་ལིཾ། གནྡྷཾ། པུཥྤཾ། དྷཱུ་པཾ། དཱི་པཾ། ཨརྒྷཾ། ད་དཱ་མ་ཧེ། ཏེ་ཛ་ཨཱ་ག་ཙྪ། སརྦ་རི་ཤྭ་རཿ ཤཱ་ནྟིཾ། ཨི་དཾ་བ་ལིཾ། གྲིཧྞནྟུ། ཁཱ་དནྟུ། པི་བནྟུ། ཛཿཧཱུྃ་བཾ་ཧོཿ སཾ་ཏིཥྛཿ སརྦ་སཱདྷ་ནཾ། ཤཱནྟིཾ། པུཥྚིཾ། རཀྵཱཾ། ཨཱ་བ་ར་ཎ་གུཔྟིཾ། ཀུརྦནྟུ་ཧཱུྃ་ཧཱུྃ་ཕཊ། བཛྲ་རཀྵ་ཨཱཪྻ་པ་ཡ་ཏི་སྭཱཧཱ། ཕྱི་མཆོད་ནི། བཛྲ་ཀྵཻ་ར་ཤྭ་ཧྲིཥྐཱ་ན་ཡ། སརྦ་རི་ཤྭ་རེ་བྷྱཿ བཛྲ་གནྡྷཾ་པྲ་ཏཱིཙྪ་ན་མཿ བཛྲ་པུཥྤཾ་པྲ་ཏཱིཙྪ་ན་མཿ བཛྲ་དྷཱུ་པཾ་པྲ་ཏཱིཙྪ་ན་མཿ བཛྲ་དཱི་པཾ་པྲ་ཏཱིཙྪ་ན་མཿ བཛྲ་ནཻ་བི་དྱཾ་པྲ་ཏཱིཙྪ་ན་མཿ བཛྲ་ཨརྒྷཾ་པྲ་ཏཱིཙྪ་ན་མཿ བཛྲ་ལཱ་སྱེ་པྲ་ཏཱིཙྪ་ན་མཿ བཛྲ་ཧཱ་སྱེ་པྲ་ཏཱིཙྪ་ན་མཿ བཛྲ་ཝཱ་དྱཾ་པྲ་ཏཱིཙྪ་ན་མཿ བཛྲ་ནྲྀ་ཏྱཾ་པྲ་ཏཱིཙྪ་ན་མཿ བཛྲ་གཱི་ཏཾ་པྲ་ཏཱིཙྪ་ན་མཿ བཛྲ་ཀཱ་མཾ་པྲ་ཏཱིཙྪ་ན་མཿ ནང་མཆོད་ནི། ཨོཾ་བཛྲ་ཀྵཻ་ར་ཤྭ། ཏ་ཡ་ར་ཤྭ་ལ། ང་ཉ་ཊ་མ་ན། ཀྵ་ཧྲཱ་ཧྲ་ཧྲ་ཧྲ། ག་ཛ་ཊ་བ་ད། ཁ་ཚ་ཛ་ཕ་བ། ཀ་ཙ་ཏ་པ་ཏ། ཨོཾ་ཨཱཿཧཱུྃ། བསྟོད་པ་ནི། ཧཱུྃ་ཧེ་འཇིགས་བྱེད་འཇིགས་པར་མཛད། །དཔའ་བོ་གདུལ་དཀའ་འདུལ་བ་པོ། །དུས་ཀྱི་འཁོར་ལོ་ཐོད་པ་ཅན། །ཁམས་གསུམ་རྣམ་རྒྱལ་ལ་ཕྱག་འཚལ། །ཧེ་བོ་སྣ་ཚོགས་ཧཱུྃ་ཧེ་འཛིན། །ཁྲོ་བོའི་རྒྱལ་པོ་རྣམས་ཀྱི་གཙོ། །དུས་མཐའི་སྤྲིན་མཚུངས་ཧེ་རུ་ཀ །ཧཱུྃ་ཧེ་ཞུགས་ལ་ཕྱག་འཚལ་ལོ། །སྟེ་དྲུག་སྲུང་མ་དྲུག་ཅུ་འཁོར་བཅས་ལ། །མཆོད་གཏོར་འདི་དང་དྲི་དང་མེ་ཏོག་དང་། །བདུག་སྤོས་སྣང་གསལ་མ་ཉམས་བདག་འབུལ་གྱི། །དེ་རྣམས་འཁོར་དང་བཅས་པ་ཚུར་བྱོན་ལ། །གཏོར་མ་འདི་དག་ལེན་ཞིང་གསོལ་བ་དང་། །བཀུང་བར་མཛད་དེ་ཤིན་ཏུ་མཉེས་པ་ཡིས། །འགྲོ་ལ

ཞི་རྒྱས་བསྒྲུང་སྒྲོལ་སྒྲུབ་པ་རྣམས། །རྡོ་རྗེ་འཛིན་པའི་བཀའ་བཞིན་མཛད་དུ་གསོལ། །བར་འདིར་ཆོས་སྐྱོང་ཡེ་ཤེས་པ་རྣམས་ལ་སོ་སོའི་གཏོར་ཆོག་ལྟར་གཏོར་མ་འབུལ། ཨོཾ་ཨཱཿཧཱུྃ། བཛྲ་ཌཱ་ཀི་ནཱི་ཧཱུཿ ས་པ་རི་ཝཱ་ར་ཧཱུཿ ཨི་དཾ་བཱ་ལིཾ། གྷྞཾ། པུཛྲཱ། ཁཱ་ཧིཾ། པྲ་ཏཱི་ཙྪཾ་སོགས། ཡུལ་བདག་གི་གཏོར་སྔགས་དང་འདྲ་བ་ལ་འདོན་པ་སྤྱོས་པས། རྡོ་རྗེ་མཁའ་འགྲོ་མ་རྣམས་ལ་གཏོར་མ་འབུལ། ཡུལ་བདག་གྲོང་བདག་ལ་ཡང་གོང་བཞིན་གཏོར་མ་འབུལ་བ་ལས། ཨ་པ་རསྭཱ་ནཾ་གཙྪ་ཞེས་པའི་དོན་དུ། སྭསྭཱ་གཙྪ་གཙྪ་སྭཱཧཱ། ཞེས་བསྒྱུར་བ་ནི་ཁྱད་པར་རོ། །ཨོཾ་བཛྲ་གྷྞཾ་པྲ་ཏཱིཙྪ་ན་མཿ སོགས་མཆོད་པ་བཅུ་གཉིས་ཕུལ། མི་བསྐྱོད་རྡོ་རྗེ་ཡེ་ཤེས་ཆེ། །སོགས་དེ་ཉིད་ལྟ་བས་བསྟོད། ལྷ་ཆེན་བརྒྱད་པོ་འཁོར་དང་བཅས། །སོགས་ཀྱིས་འཕྲིན་ལས་གཞོལ། སྙིང་ན་བྱང་ཆུབ་སེམས་དཔའ་གང་དག་བདུད་ཀྱི་ཕྱོགས་གནས་ལྷ་མ་ཡིན་རྣམས་མཆོག་ཏུ་འཇིགས་བྱེད་དང་། །མི་ཡི་འཇིག་རྟེན་དག་ན་ཕྱོགས་དང་ཕྱོགས་བྲལ་དུ་གནས་ཁྲོ་བོའི་རྒྱལ་པོ་བཙུན་མོར་བཅས་རྣམས་དང་། །ས་འོག་དག་ན་གདེངས་ཅན་དབང་པོ་གང་དག་གདོན་ཚོགས་མི་དགེ་དུས་ཀུན་དུ་ནི་འཆིང་བྱེད་པ། །དེ་རྣམས་ཐམས་ཅད་ཉིན་ཞག་སོ་སོའི་དུས་སུ་མི་ཤེས་འཇིག་རྟེན་ཀུན་ནས་སྐྱོང་བར་བྱེད་གྱུར་ཅིག །ཅེས་ཤེས་པ་བརྗོད། ཡིག་བརྒྱའི་མཐར་བཟོད་གསོལ་གཤེགས་གསོལ་རྣམས་སྤྱི་དང་འདྲ་བ་ལས། ཡེ་ཤེས་ཀྱི་འཁོར་ལོ་རང་ཉིད་ལ་ཐིམ། གསང་བར་ཧཾ་ཡིག་ལ་ཁྲོ་བོའི་འཁོར་ལོ་རྣམས་གཤེགས་སུ་གསོལ། གཙུག་ཏོར་དུ་ཨཾ་ཡིག་ལ་ཟད་པར་གྱི་འཁོར་ལོ་དང་། དཔྲལ་བར་ཨི་ཡིག་ལ་ཕྱོགས་སྐྱོང་གི་འཁོར་ལོ་དང་། མགྲིན་པར་ཨི་ཡིག་ལ་གཟའི་འཁོར་ལོ་དང་། །སྙིང་གར་ཨུ་ཡིག་ལ་གླུའི་འཁོར་ལོ་དང་། ལྟེ་བར་ལི་ཡིག་ལ་འབྱུང་པོའི་འཁོར་ལོ་རྣམས་གཤེགས་སུ་གསོལ། བསོད་ནམས་འདི་ཡིས་འགྲོ་རྣམས་དུ་བ་ལ་སོགས་ལམ་གྱིས་ལྡན་སྐྱེས་བདེ་བ་མཆོག་བསྒོམས་ཏེ། །འགྲོ་བའི་བླ་མ་སུམ་ཅུ་རྩ་གཉིས་མཚན་ལྡན་

སྒྲ་ནི་ཆོས་ཀྱི་འཁོར་ལོར་ཡང་དག་གནས། །ལྷ་རྣམས་མགོ་ཡི་གཙུག་གི་ནོར་བུའི་འོད་ཟེར་ཚོགས་ཀྱིས་ཞབས་ཀྱི་པདྨ་ལ་གཏུགས་ཤིང་། །དམ་པའི་ལམ་སྟོན་ཉིན་བྱེད་བཞིན་དུ་མུན་པ་ཀུན་འཇོམས་དུས་ཀྱི་འཁོར་ལོ་ཉིད་གྱུར་ཅིག །ཉི་མ་དང་བཅས་ཐུབ་པའི་རིགས་རྣམས་ཀྱིས་ནི་ཤེས་རབ་ཡེ་ཤེས་ཐོབ་པར་གྱུར་འདི་ཇི་ལྟ་བར། །རྣམ་གསུམ་སྲིད་པར་གནས་པའི་སེམས་ཅན་རྣམས་ནི་དུས་ཀྱི་འཁོར་ལོའི་དྲིན་ལས་ཨེ་ཝཾ་ཉིད་གྱུར་ཅིག །སྐྱེས་བུ་གང་དག་བདུད་ཀྱི་གྲོགས་ཀྱིས་རྟག་ཏུ་མི་བདེན་མུན་པར་སོང་ཞིང་ལམ་ཉམས་པ། །དེ་རྣམས་ལམ་འདི་ཐོབ་ནས་རྡོ་རྗེ་ནོར་བུའི་ཁྱིམ་དང་རིང་བ་མིན་པར་འོང་གྱུར་ཅིག །དགྲ་དང་སེང་གེ་གླང་ཆེན་དབང་པོ་མེ་དང་ལྟོས་འགྲོའི་བདག་དང་ཆོམ་རྐུན་ཞགས་པས་འཆིང་། །ཆུ་གཏེར་འབྲུགས་དང་ཤ་ཟ་འཆི་བའི་འཇིགས་བྱེད་ནད་དང་དབང་པོའི་ཉེ་བར་འཚེ་བ་དང་། །དབུལ་དང་བུད་མེད་དང་བྲལ་མི་བདག་འཁྲུགས་པའི་འཇིགས་དང་རྡོ་རྗེ་ལྟུང་དང་དོན་ཉམས་རྣམས། །བདག་གིས་རྣལ་འབྱོར་མ་རྣམས་ཞབས་ནི་གསལ་བར་དྲན་པའི་མཐུ་ལས་རབ་ཏུ་ཉམས་གྱུར་ཅིག །དེ་ནས། དགེ་བ་འདི་ཡིས་མྱུར་དུ་བདག །སོགས་དང་། རིགས་སུ་སྐྱེ་དང་དམ་ཚིག་ཅན། །སོགས་དང་། ལྷ་མོ་ཚད་མ་དམ་ཚིག་ཚད་མ་དང་། །སོགས་དང་། སེམས་ཅན་ཐམས་ཅད་བདེ་གྱུར་ཅིག །ཅེས་སོགས་སྨོན་ལམ་ཇི་ལྟར་རིགས་པ་གདབ་པར་བྱའོ། །ཁ་ཟས་ཀྱི་རྣལ་འབྱོར་ལ་སོགས་པ་རྣལ་འབྱོར་གཞན་རྣམས་ཀྱང་ཉམས་ལེན་གྱི་སྐབས་སུ་མ་ཆད་པ་གལ་ཆེའོ། །འདིར་སྨྲས་པ། རྡོ་རྗེ་རྣམ་བཞིའི་ཡིད་བཞིན་ནོར། །རྣལ་འབྱོར་བཞི་ཡི་ཐབས་མཁས་ཀྱིས། །དྲི་མ་རྣམས་བཞི་སྦྱངས་པ་ལས། །སྐུ་བཞིའི་འོད་ཟེར་སྤྲོ་བའི་ཐབས། །མངོན་སུམ་ཡེ་ཤེས་ལམ་བྱེད་དང་།། རྗེས་དཔག་མོས་པའི་ལམ་བྱེད་གཉིས། །རྒྱལ་བས་རྒྱུད་སྡེ་མཐའ་དག་ལས། །གསལ་བ་གསུངས་ལ་ངེས་བརྟེན་ནས། །སྙིང་པོར་གྱུར་པའི་སྒྲུབ་ཐབས་བསྡུས་མིན་འདི། །གསལ་བར་བྲིས་ལས་དགེ་བ

གང་ཐོབ་པ། །དེས་ནི་མཐའ་ཡས་འགྲོ་བ་འདི་ཀུན་ཡང་། །ཁྱབ་བདག་རྡོ་རྗེ་སེམས་དཔའི་གནས་ཐོབ་ཤོག །དཔལ་དུས་ཀྱི་འཁོར་ལོ་སྙིང་པོའི་དཀྱིལ་འཁོར་གྱི་སྒྲུབ་ཐབས་ཡེ་ཤེས་འོད་འཕྲོ་ཞེས་བྱ་བ་འདི་ཡང་། རྒྱུད་སྡེའི་མཐར་ཐུག་འདི་ལ་མོས་ཤིང་། བསྐྱེད་རིམ་གཙོ་བོར་བྱེད་པ་རྣམས་ལ་ཤིན་ཏུ་མཁོ་བར་མཐོང་ཞིང་། དོན་གཉེར་དུ་མས་བསྐུལ་བའི་ངོར། རྒྱལ་ཁམས་པ་ཏཱ་ར་ནཱ་ཐས། ནགས་རྒྱལ་གྱི་དབེན་གནས་སུ་སྦྱར་བའོ།། །།ཞུས་དག བཀྲ་ཤིས།

༄༅། །དཔལ་སྡོམ་པ་ཆེན་པོའི་སྒྲུབ་དཀྱིལ་གྱི་རིམ་པའི་ཁྱད་པར་གསལ་བྱེད་བཞུགས།

ན་མོ་གུ་རུ་བཛྲ་པཱ་ཎི་སཏྭ་ཧེ་རུ་ཀ་ན་མོ་ན་མཿ ཐིག་ལེ་ཆེན་པོ་ཡིག་དྲུག་དང་། །སྟོང་པ་ཆེན་པོ་ཡི་གེ་ལྔ། །ཟུང་འཇུག་དེ་ལ་ཕྱག་འཚལ་ནས། །ཤེས་རབ་རྒྱུད་ཀྱི་སྒྲུབ་ཐབས་བཤད། །འདི་དཔལ་དུས་ཀྱི་འཁོར་ལོ་ཆོས་ཀྱི་དབྱིངས་གསུང་གི་དབང་ཕྱུག་གི་དཀྱིལ་འཁོར་སྒྲུབ་པའི་ཐབས་དང་། དཔལ་སྡོམ་པ་ཆེན་པོའི་དཀྱིལ་འཁོར་གྱི་སྒྲུབ་ཐབས་གཉིས་སྤྱི་ཁྱབ་མཚུངས་པ་ལས། སྡོམ་ཆེན་ལ་མི་འདྲ་བའི་ཁྱད་པར་རྣམས་བཤད་པར་བྱའོ། །དེ་ལ་བསྲུང་འཁོར་རྒྱས་པར་ན། སྐུ་གསུང་ཐུགས་ཡོངས་རྫོགས་ཀྱི་སྒྲུབ་ཐབས་སུ་བཤད་པ་བཞིན་བྱ་བ་དང་། །རྒྱུན་གྱི་ཉམས་ལེན་ལ་བསྲུང་འཁོར་བསྡུས་པ་སོགས་སྐབས་སུ་གང་བབ་བྱེད་པ་ཡིན་མོད་ཀྱང་ཚིག་སྒྲིགས་སོགས་ཀྱི་སྐབས་སུ། ཐུགས་དཀྱིལ་གྱི་སྒྲུབ་ཐབས་སུ་བཤད་པ་ལྟར་ཁྲོ་རྒྱལ་རྡོ་རྗེ་ཤུགས་ཁྲོ་བོ་བཅུ་དང་བཅས་པ་ཙམ་བསྒོམ་པ་སྐབས་སུ་བབ་པར་ཤེས་པར་བྱའོ། །དེ་ལྟར་བློ་ལ་བཞག་སྟེ། སྐྱབས་འགྲོ་ནས་བརྩམས། སྔོན་འགྲོ་རྣམ་པ་བཅུ་དང་། འཇིག་རྟེན་གྱི་ཁམས་བསྐྱེད་པ་ཡན་ཆད་ཐུགས་དཀྱིལ་གྱི་སྒྲུབ་ཐབས་སུ་བཤད་པ་བཞིན་དུ་བྱ་ལ། ཞེས་གསུངས་ཏེ། འདི་ལ་སྔོན་འགྲོ་དངོས་གཞི་རྗེས་ཀྱི་བྱ་བ་གསུམ་ལས། དང་པོ་ལ། རྒྱུད་སྦྱོང་བ་ཐུན་མོང་གི་སྔོན་འགྲོ་དང་། ངེས་པར་བྱ་བ་ཐུན་མོང་མ་ཡིན་པའི་སྔོན་འགྲོའོ། །དང་པོ་ནི། བདག་ཉིད་སྒྲུབ་ཐབས་ཉམས་ལེན་གྱི་སྐབས་སུ་ངེས་པར་དགོས་པ་ལ། སྐྱབས་འགྲོ་སེམས་བསྐྱེད་རྡོ་རྗེ་སེམས་དཔའི་སྒོམ་བཟླས་གསུམ་མོ། །དེ་ཡང་། བདག་ དང་ འགྲོ་ བ་ ནམ་ མཁའ་ དང་ མཉམ་ པའི་ སེམས་ ཅན་ ཐམས་ ཅད་ དུས་ འདི་ ནས་ བཟུང་ སྟེ། ཇི་ སྲིད་ བྱང་ཆུབ་སྙིང་པོ་ལ་མཆིས་ཀྱི་བར་དུ། ཕྱོགས་བཅུ་དུས་གསུམ་གྱི་དེ་བཞིན་གཤེགས

པ་ཐམས་ཅད་ཀྱི་སྐུ་གསུང་ཐུགས་ཡེ་ཤེས་རྡོ་རྗེའི་ངོ་བོ། ཆོས་ཀྱི་ཕུང་པོ་སྟོང་ཕྲག་བརྒྱད་ཅུ་རྩ་བཞིའི་འབྱུང་གནས། འཕགས་པའི་དགེ་འདུན་ཐམས་ཅད་ཀྱི་མངའ་བདག དྲིན་ཅན་རྩ་བ་དང་བརྒྱུད་པར་བཅས་པའི་དཔལ་ལྡན་བླ་མ་དམ་པ་རྣམས་ལ་སྐྱབས་སུ་མཆིའོ། །ཡི་དམ་དཀྱིལ་འཁོར་གྱི་ལྷ་ཚོགས་རྣམས་ལ་སྐྱབས་སུ་མཆིའོ། རྫོགས་པའི་སངས་རྒྱས་བཅོམ་ལྡན་རྣམས་ལ་སྐྱབས་སུ་མཆིའོ།། དམ་པའི་ཆོས་རྣམས་ལ་སྐྱབས་སུ་མཆིའོ། །འཕགས་པའི་དགེ་འདུན་རྣམས་ལ་སྐྱབས་སུ་མཆིའོ། །མཁའ་འགྲོ་ཆོས་སྐྱོང་སྲུང་མ་ཡེ་ཤེས་ཀྱི་སྤྱན་དང་ལྡན་པ་རྣམས་ལ་སྐྱབས་སུ་མཆིའོ། །སངས་རྒྱས་ཆོས་དང་ཚོགས་ཀྱི་མཆོག་རྣམས་ལ། །བྱང་ཆུབ་བར་དུ་བདག་ནི་སྐྱབས་སུ་མཆི། །བདག་གིས་སྦྱིན་སོགས་བགྱིས་པའི་བསོད་ནམས་ཀྱིས། །འགྲོ་ལ་ཕན་སངས་རྒྱས་འགྲུབ་པར་ཤོག །ཨོཾ་སྭ་བྷཱ་ཝ་ཤུདྡྷཱ་སརྦ་དྷརྨཱ་སྭ་བྷཱ་ཝ་ཤུདྡྷོ྅ཧཾ། སྟོང་པའི་ངང་ལས་རང་གི་སྤྱི་བོར་པཾ་ལས་པདྨ་དང་། ཨ་ལས་ཟླ་བའི་དཀྱིལ་འཁོར་གྱི་སྟེང་དུ་ཧཱུྃ་ལས་རྡོ་རྗེ་དཀར་པོ་རྩེ་ལྔ་པ། ལྟེ་བ་ལ་ཧཱུྃ་གིས་མཚན་པ། དེ་ལས་འོད་འཕྲོས། འཕགས་པ་མཆོད། སེམས་ཅན་ཐམས་ཅད་ཀྱི་སྡིག་སྒྲིབ་སྦྱངས། ཚུར་འདུས་ཧཱུྃ་ལ་ཐིམ། དེ་འོད་དུ་ཞུ་བ་ཡོངས་སུ་གྱུར་པ་ལས། བཅོམ་ལྡན་འདས་རྡོ་རྗེ་སེམས་དཔའ་དཀར་པོ་ཞལ་གཅིག་ཕྱག་གཉིས་པ། གཡས་རྡོ་རྗེ་དང་གཡོན་དྲིལ་བུ་འཛིན་པས་ཡུམ་ལ་འཁྲུད་པ། ཡུམ་རྡོ་རྗེ་སྙེམས་མ་དཀར་མོ་གྲི་གུག་དང་ཐོད་པ་འཛིན་པ་དང་མཉམ་པར་སྦྱོར་བ། གཉིས་ཀའང་རུས་པ་དང་རིན་པོ་ཆེའི་བརྒྱན་གྱིས་རྣམ་པར་བརྒྱན་པ། རྡོ་རྗེ་དང་པདྨའི་སྐྱིལ་མོ་ཀྲུང་གིས་བཞུགས་པའི་དཔྲལ་བར་ཨོཾ། མགྲིན་པར་ཨཱཿ ཐུགས་ཀར་ཧཱུྃ། ལྟེ་བར་ཧོཿ ཐུགས་ཀའི་ཧཱུྃ་ལས་འོད་འཕྲོས། སངས་རྒྱས་ཐམས་

ཅན་རྡོ་རྗེ་སེམས་དཔའ་ཡབ་ཡུམ་གྱི་རྣམ་པར་སྣང་དངས། ཛཿཧཱུྃ་བཾ་ཧོཿ གཉིས་སུ་མེད་པར་ཐིམ། བཅོམ་ལྡན་འདས་བདག་དང་སེམས་ཅན་ཐམས་ཅད་ཀྱི་འཁོར་བ་ཐོག་མ་མེད་པ་ནས་བསགས་པའི་སྡིག་སྒྲིབ་ཉེས་ལྟུང་དྲི་མའི་ཚོགས་ཐམས་ཅད་བྱང་ཞིང་དག་པར་མཛད་དུ་གསོལ། ཨོཾ་ཤྲཱི་བཛྲ་ཧེ་རུ་ཀ་ས་མ་ཡ་མ་ནུ་པཱ་ལ་ཡ། བཛྲ་ཧེ་རུ་ཀ་ཏྭེ་ནོ་པ་ཏིཥྛ། དྲི་ཌྷོ་མེ་བྷ་ཝ། སུ་ཏོ་ཥྱོ་མེ་བྷ་ཝ། ཨ་ནུ་རཀྟོ་མེ་བྷ་ཝ། སུ་པོ་ཥྱོ་མེ་བྷ་ཝ། སརྦ་སིདྡྷིམྨེ་པྲ་ཡཙྪ། སརྦ་ཀརྨ་སུ་ཙ་མེ་ཙིཏྟཾ་ཤྲི་ཡཾ་ཀུ་རུ་ཧཱུྃ། ཧ་ཧ་ཧ་ཧ་ཧོཿ བྷ་ག་ཝཱན་བཛྲ་ཧེ་རུ་ཀ་མཱ་མེ་མུཉྩ་ཧེ་རུ་ཀོ་བྷ་ཝ། མ་ཧཱ་ས་མ་ཡ་སཏྭ་ཨ་ཧཱུྃ་ཕཊ། བདག་ནི་མི་ཤེས་རྨོངས་པ་སྟེ། །དམ་ཚིག་ལས་ནི་འགལ་ཞིང་ཉམས། །བླ་མ་མགོན་པོས་སྐྱབས་མཛོད་ཅིག །གཙོ་བོ་རྡོ་རྗེ་འཛིན་པ་སྟེ། །ཐུགས་རྗེ་ཆེན་པོའི་བདག་ཉིད་ཅན། །འགྲོ་བའི་གཙོ་ལ་བདག་སྐྱབས་མཆི། །སྐུ་གསུང་ཐུགས་རྩ་བ་དང་ཡན་ལག་གི་དམ་ཚིག་ཉམས་པ་ཐམས་ཅད་མཐོལ་ལོ་བཤགས་སོ། །འཁོར་བ་ཐོག་མ་མེད་པ་ནས་བསགས་པའི་སྡིག་སྒྲིབ་ཉེས་ལྟུང་དྲི་མའི་ཚོགས་ཐམས་ཅད་བྱང་ཞིང་དག་པར་བྱིན་གྱིས་བརླབ་ཏུ་གསོལ། རྡོ་རྗེ་སེམས་དཔའ་ཡབ་ཡུམ་ཟླ་བ་ཞུ་བ་ལྟར་གྱུར་པ། བདག་གི་སྤྱི་གཙུག་ནས་ཐིམ་པས་རྡོ་རྗེ་སེམས་དཔའི་སྐུ་གསུང་ཐུགས་ཡེ་ཤེས་རྡོ་རྗེ་དང་། རང་གི་ལུས་ངག་ཡིད་གསུམ་ཡེ་ཤེས་རྡོ་རྗེ་རྣམས་དབྱེར་མེད་དུ་གྱུར།

གཉིས་པ་ཐུན་མོང་མ་ཡིན་པའི་སྔོན་འགྲོ་རྣམ་པ་བཅུ་ནི། རྡོ་རྗེ་ཞལ་དག་རིགས་དྲུག་དགོད་པ་དང་། རྡོ་རྗེ་བཞི་དང་ཡན་ལག་དྲུག་རྣམས་འགོད། །བདུད་ཚོགས་གནོན་ཞིང་བསྲུང་བའི་འཁོར་ལོ་བསྒོམ། །མཁའ་ལ་རྒྱལ་བའི་ཚོགས་རྣམས་རྟོགས་བྱས་ཏེ། །བླ་མེད་མཆོད་པ་རྣམ་པ་བདུན་གྱིས་མཆོད། །ལམ་བསྟེན་སྟོང་པ་ཉིད་ལ་དམིགས་པའོ། །དང་པོ་ནི། ཨོཾ་ཨཱཿཧཱུྃ་ཧོ་ཧཾ་ཀྵཿ བྲཧྨ་ཤུ་པ

ཡ། ཨཱཏྨ་ཀ ཀཱ་ཡ་ཝཱཀ་ཙིཏྟ་ཀརྨྨཱ་ན་ཨ་དྷི་པ་ཏི། མ་མ་ཀཱ་ཡ་ཝཱཀ་ཙིཏྟ་ཀརྨྨཱ་ན་བཛྲོ། བཛྲ་ཨམྲྀ་ཏ་སྭ་ཧཱ་ཧཱུཾ། ཀུ་རུ་ཀུ་རུ་སརྦྦ་ཛྙཱ་ཏུ་ཨཱ་ཡ་ཏ་ནཾ་ནིཿསྭ་ཧཱ་ཧཱུཾ་སྭཱཧཱ། ལན་གསུམ་བརྗོད། དེ་ནས་གཙུག་ཏོར་གྱི་སྟེང་དུ་ཧཱུཾ་ཡིག་ཡོངས་སུ་གྱུར་པ་ལས་རྡོ་རྗེ་ཟླ་བའི་དཀྱིལ་འཁོར་ཆ་བཅུ་དྲུག་པ་ཡོངས་སུ་རྫོགས་པར་གྱུར། དེ་ཞུ་བ་ལུས་ལ་ཞུགས་པས་གཙུག་ཏོར་ནས་རྐང་མཐིལ་གྱི་མཐར་ཐུག་པའི་མ་དག་པའི་ལུས་སྦྲུལ་གྱི་ཤུན་པ་ལྟར་ལན་གསུམ་དུ་དོར་ཏེ། ལུས་དང་ངག་དང་སེམས་དང་ཡེ་ཤེས་རྣམ་པར་དག་པ་རྡོ་རྗེ་བདུད་རྩིའི་རང་བཞིན་ཟླ་བ་དྲི་མ་མེད་པ་ལྟར་གྱུར།

གཉིས་པ་རིགས་དྲུག་འགོད་པ་ནི། ཨོཾ་སྭ་བྷཱ་ཝ་ཤུདྡྷ་སརྦ་དྷརྨཱ་སྭ་བྷཱ་ཝ་ཤུདྡྷོ྅ཧཾ། དཔྲལ་བར་ཨོཾ་དཀར་པོ་ལས་སྣང་བ་མཐའ་ཡས་ཇ་བའི་ཞལ་དང་སྐུ་མདོག་དཀར་པོ། གཡས་ཞལ་ནག་ཅིང་གཡོན་ཞལ་དམར་བ། ཕྱག་གཡས་པ་གསུམ་གྱིས་ཐོ་བ། མདུང་རྩེ་གསུམ། གཡོན་པ་གསུམ་གྱིས་འདབ་མ་བརྒྱད་པའི་པདྨ་དཀར་པོ་མེ་ལོང་བགྲང་ཕྲེང་འཛིན་པ། མགྲིན་པར་ཨཱཿདམར་པོ་ལས་རིན་ཆེན་འབྱུང་ལྡན་ཇ་བའི་ཞལ་དང་སྐུ་མདོག་དམར་པོ་གཡས་ཞལ་དཀར་ཞིང་གཡོན་ཞལ་ནག་པ། ཕྱག་གཡས་པ་གསུམ་གྱིས་མེའི་མདའ། རྡོ་རྗེ་ལྕགས་ཀྱུ། སྒྲ་དང་བཅས་པའི་ཌ་མ་རུ། གཡོན་པ་གསུམ་གྱིས་གཞུ་ཞགས་པ་རིན་པོ་ཆེ་རྩེ་མོ་དགུ་པ་འོད་འཕྲོ་བ་འཛིན་པ། སྙིང་གར་ཧཱུྃ་ནག་པོ་ལས་དོན་ཡོད་གྲུབ་པ་ཇ་བའི་ཞལ་དང་སྐུ་མདོག་ནག་པོ། གཡས་ཞལ་དམར་ཞིང་གཡོན་ཞལ་དམར་བ། ཕྱག་གཡས་པ་གསུམ་གྱིས་རལ་གྲི གྲི་གུག རྩེ་གསུམ། གཡོན་པ་གསུམ་གྱིས་ཕུབ་ཐོད་པ་ཁ་ཊྭཱཾ་ག་དཀར་པོ་འཛིན་པ། ལྟེ་བར་ཧོཿསེར་པོ་ལས་རྣམ་པར་སྣང་མཛད་ཇ་བའི་ཞལ་དང་སྐུ་མདོག་སེར་པོ། གཡས་ཞལ་དཀར་ཞིང་གཡོན་ཞལ་ནག་པ།

ཕྱག་གཡས་པ་གསུམ་གྱིས་འཁོར་ལོ་དབྱུག་པ། ཁྲོ་བོའི་རྡོ་རྗེ། གཡོན་པ་གསུམ་གྱིས་དུང་རྡོ་རྗེ་ལྕགས་སྒྲོག སྒྲ་དང་བཅས་པའི་དྲིལ་བུ་འཛིན་པ། གཙུག་ཏོར་དུ་ཧཱུྃ་ལྗང་ཁུ་ལས་མི་བསྐྱོད་པ། རྩ་བའི་ཞལ་དང་སྐུ་མདོག་ལྗང་ཁུ། གཡས་ཞལ་དམར་ཞིང་གཡོན་ཞལ་དཀར་བ། ཕྱག་གཡས་པ་གསུམ་གྱིས་རྡོ་རྗེ་གྲི་གུག་དགྲ་སྟ། གཡོན་པ་གསུམ་གྱིས་རྡོ་རྗེ་དྲིལ་བུ་ཐོད་པ་ཚངས་པའི་མགོ་བོ་གདོང་བཞི་པ་འཛིན་པ། གསང་བར་ཀླུ་སྔོན་པོ་ལས་རྡོ་རྗེ་སེམས་དཔའ་རྩ་བའི་ཞལ་དང་སྐུ་མདོག་སྔོན་པོ། གཡས་ཞལ་དམར་ཞིང་གཡོན་ཞལ་དཀར་བ། ཕྱག་གཡས་པ་གསུམ་གྱིས་རྡོ་རྗེ་གྲི་གུག་དགྲ་སྟ། གཡོན་པ་གསུམ་གྱིས་རྡོ་རྗེ་དྲིལ་བུ་ཐོད་པ་ཚངས་པའི་མགོ་བོ་གདོང་བཞི་པ་འཛིན་པ། ཐམས་ཅད་ཀྱང་སོ་སོར་དཔའ་བོ་གཅིག་པའི་རྣམ་པ་རྣམས་འཁོད་པར་གྱུར།

གསུམ་པ་རྡོ་རྗེ་བཞི་དག་པ་ནི། ལག་པ་ཕན་ཚུན་མཉེ་ཞིང་དཀྲུག་པའི་ཕྱག་རྒྱ་བྱས་ནས། ཨོཾ་ཧྲཿསཏྲ་ཨསྟྲ་རཱ་ཛ། སཱུ་ར་ཀླེ་ཤ་ཨཀྵ་ཀ་ར། བཛྲ་དྲྀཥྚཱ་དུཿཁཀྵེཾ་ད་མ་མ་ཀ་རཾ་བི་ཤོ་དྷ་ཡ་སྭཱ་ཧཱ། ལག་པ་གཡོན་པའི་མཐེའུ་ཆུང་ལ་སོགས་པ་རྩ་བའི་ཚིགས་རྣམས་སུ་ཨ་ཨི་རི་ཨུ་ལི། དབུས་ཀྱི་ཚིགས་རྣམས་སུ། ཨ་ཨེ་ཨར་ཨོ་ཨལ། སྙིང་གི་ཚིགས་རྣམས་སུ་ཧ་ཡ་ར་ཝ་ལ། ལག་པ་གཡས་པའི་མཐེ་བོང་ལ་སོགས་པའི་སྙིང་གི་ཚིགས་རྣམས་སུ་ལཱ་ཝཱ་རཱ་ཡཱ་ཧཱ། དབུས་ཀྱི་ཚིགས་རྣམས་སུ། ཨཱལ་ཨཽ་ཨཱར་ཨཻ་ཨཱ། རྩ་བའི་ཚིགས་རྣམས་སུ། ལཱྀ་ཨཱུ་རཱྀ་ཨཱི་ཨཱ། ལག་པ་གཉིས་ཀ་སྦྱར་བའི་དབུས་སུ་ཧཱུྃ་གི་ཡི་གེ་མཐོན་མཐིང་། ཟླ་བ་ཉི་མ་སྒྲ་གཅན་གྱི་ས་བོན་དེ་དག་ལས་གྲུབ་པའི་ལག་པ་རྡོ་རྗེ་རྩེ་ལྔ་པར་གྱུར། ཐལ་མོ་སྦྱར་བའི་མཐེ་བོང་གཙུག་ཏོར་ནས་བརྩམས་ཏེ་ལུས་ཐམས་ཅད་ལ་རེག་ཅིང་། ཨོཾ་ཨཱ་ཧཱུྃ་ཧོཿཧཾ་ཀྵཿ ཀཱ་ཡ་ཝཱཀ་ཙིཏྟ་ཛྙཱ་ན་ཨཱ་ཏྨ

པ་ཏྲེ་བཛྲ་ཀཱ་ཡ། མ་མ་ཀཱ་ཡ་ཝཱཀ་ཙིཏྟ་ཛྙཱ་ན་བཛྲེ། བཛྲ་ཀཱ་ཡ་སྭ་བྷཱ་ཝཾ་ཀུ་རུ་ཀུ་རུ་སྭཱ་ཧཱ། ཨོཾ་སརྦ་ཏ་ཐཱ་ག་ཏ་བཛྲ་ཀཱ་ཡ་སྭ་བྷཱ་ཝ་ཨཱཏྨ་ཀོ྅ཧཾ།

བཞི་པ་ཡན་ལག་དྲུག་དགོད་པ་ནི། ཐལ་མོ་སྦྱར་བའི་མཐེ་བོང་གཉིས་སྙིང་གར་རེག་ལ། ཨོཾ་ཧྲཱི་ཧྲི་ད་ཡཱ་ཡ་ན་མ། དཔྲལ་བར་རེག་ནས། ཨོཾ་ཧྲུཾ་ཤི་ར་སི་སྭཱ་ཧཱ། གཙུག་ཏོར་དུ་རེག་ནས། ཨོཾ་ཧྲིཾ་ཤི་ཁཱ་ཡཻ་བཽ་ཥཊ། ཡན་ལག་རྣམས་ལ་རེག་སྟེ། ཨོཾ་ཧྲཻཾ་ཀ་བ་ཙཱ་ཡ་ཧྲུཾ། མིག་གཉིས་ལ་རེག་སྟེ། ཨོཾ་ཧྲཽཾ་ནེ་ཏྲ་ཡ་ཝ་ཥཊ། གཡོན་པའི་མཐེབ་མཛུབ་ཕྱོགས་བཅུར་བརྡབས་ལ། ཨོཾ་ཧྲཿཨསྟྲཱ་ཡ་ཕཊ། ང་རྒྱལ་བཟུང་བ་ནི། ཨོཾ་སརྦ་ཏ་ཐཱ་ག་ཏ་ཧྲི་ད་ཡ་སི་རཿཤི་ཀ་ཝ་ཙ་ནེ་ཏྲ། ཨ་ཏྲ་བཛྲ། ཕཊ་ཨཾ་ག་སྭ་བྷཱ་ཝ་ཨཱཏྨ་ཀོ྅ཧཾ།

ལྔ་པ་བདུད་ཚོགས་གཞོམ་པ་ལ། སྔོན་དུ་འགྲོ་བ་གཏོར་མ་ནི། ཨོཾ་ཨཱཿཧཱུཾ་ཧཿཕཊ། ཨོཾ་ཨོཾ་བཛྲ་ཙཎྜ་སརྦ་དུཥྚཱཾ་སུ་བི་ཤུདྡྷི་སྭ་བྷཱ་ཝ་སརྦ་དུཥྚཱན་བི་ཤོ་དྷ་ཡ་སྭཱ་ཧཱ། ཨོཾ་ཨཱཿབཛྲ་སཏྭ་སརྦ་དུཥྚཱཾ་པྲ་བོདྷ་ཀ་སརྦ་དུཥྚཱན་པྲ་བོ་དྷ་ཡ་སྭཱ་ཧཱ། ཨོཾ་ཧཱུཾ་བཛྲ་ཨ་ན་ལ་སརྦ་དུཥྚཱཾ་པྲ་དཱི་པ་ཀ་སརྦ་དུཥྚཱན་པྲ་དཱི་པ་ཡ་སྭཱ་ཧཱ། ཨོཾ་ཧོཿསརྦ་དུཥྚཱཾ་བཛྲ་ཨ་མྲྀ་ཏ་ཀ་ར་སརྦ་དུཥྚཱན་བཛྲ་ཨ་མྲྀ་ཏཾ་ཀུ་རུ་ཀུ་རུ་སྭཱ་ཧཱ། འཇིག་རྟེན་གསུམ་ལས་རྣམ་པར་རྒྱལ་བའི་ཕྱག་རྒྱ་བཅས་ཏེ། ཨོཾ་ཨཱཿཧཱུཾ། ཡུལ་གྱི་བདག་པོ་ས་པ་རི་ཤྭ་རཱ་ཡ། ཨི་དཾ་བཱ་ལིང་། གྷྲིཾ། ཁཱ་ཧི། དྷཱུ་པཾ། པྲ་དཱི་པཾ། ཨཱ་ཧཾ། ད་ད་མ་ཧེ་ས་པ་རི་ཝཱ་ར། ཤཱི་གྷྲཾ། ཨཱ་གཙྪ་ཏུ། ཛཿཧཱུཾ་བཾ་ཧོཿ ཨི་དཾ་བ་ལིང་གྲིཧྞནྟུ། ཁ་ད་ཏུ། པི་ཝ་ཏུ། ས་པ་རི་ཝཱ་ར་ཀཿ སརྦ་སཏྭ་ནཾ། ཤཱནྟིཾ། པུཥྚིཾ། རཀྵ། ཨ་ཝ་ར་ཎ། གུཧྱཾ། ཀ་རོ་ཏུ། ཨི་དཾ་སཏྭ་ནཾ། ཏུཥྚཱ་བ་ཧེ་མཧྤལ་སྤུ་སྦྱཾ་ཏྲིཥྚ་ཏུ་ཧཱུཾ་ཧཱུཾ་ཕཊ། བཛྲ་ཌཱ་ར་ཨཀྵོ་པ་ཡ་ཏེ་སྭཱ་ཧཱ། ཁྲོའི་ཕྱག་རྒྱ་བཅས་ལ། ཨོཾ་ཨཱཿཧཱུཾ་གྲོང་གི་བདག་པོ་ཨཱ་གཙྪ། ཨཱ་གཙྪ། ཤཱི་གྷྲཾ། ཨི་དཾ་བ་ལིང་། གྲིཧྞ། གྲིཧྞ། ཁཱ་ཧཱ་བི་ཏྟ་ཏི་ཧྲཱིཾ། གྲི་ཏྭ་སརྦ་སཏྭ་ནཾ། ཤཱནྟིཾ། ཙིཏྟཾ། གྲི་ཏྭ། ཨ་པ་ར་སྭཱ་ནཾ།

གཙྪཿ གཙྪཿ སྭཱཧཱ། འདི་ནི་སྒྲུབ་མཆོད་ཀྱི་བདག་བསྐྱེད་སོགས་ལ་དགོས་ཀྱི། རྒྱུན་གྱི་ཉམས་ལེན་ལ་ནི། སྔོན་འགྲོ་རྒྱས་པའི་སྐབས་ཀྱང་འདི་བོར་བས་རུང་ལ་བྱེད་པའི་ལུགས་ལའང་གང་རུང་རེ་བྱས་ན་ཡང་ལེགས་སོ། །

གཉིས་པ་དངོས་ནི། དཔྲལ་བར་ཟླ་བའི་དཀྱིལ་འཁོར་ལ་ཨོཾ་དཀར་པོ་ལས་རྡོ་རྗེ་རྩེ་མོ་བཅུ་བདུན་པ་དང་། མགྲིན་པར་ཉི་མའི་དཀྱིལ་འཁོར་ལ་ཨཱཿདམར་པོ་ལས་རྡོ་རྗེ་རྩེ་མོ་སུམ་ཅུ་རྩ་གསུམ་པ་དང་། སྙིང་གར་སྒྲ་གཅན་གྱི་དཀྱིལ་འཁོར་ལ་ཧཱུྃ་ནག་པོ་ལས་རྡོ་རྗེ་རྩེ་མོ་དགུ་པ་དང་། ལྟེ་བར་དུས་མེའི་དཀྱིལ་འཁོར་ལ་ཧོཿསེར་པོ་ལས་རྡོ་རྗེ་རྩེ་མོ་དྲུག་ཅུ་རྩ་ལྔ་པ་དང་། གཙུག་ཏོར་དུ་ནམ་མཁའི་དཀྱིལ་འཁོར་ལ་ཧཾ་ལྗང་ཁུ་ལས་རྡོ་རྗེ་རྩེ་མོ་ལྔ་པ་དང་། གསང་བར་ཡེ་ཤེས་ཀྱི་དཀྱིལ་འཁོར་ལ་ཀྵཿསྔོན་པོ་ལས་རྡོ་རྗེ་རྩེ་མོ་སུམ་ཅུ་རྩ་གསུམ་པ་རྣམས་སུ་གྱུར། དེ་བཞིན་དུ། ལས་ཀྱི་འཁོར་ལོ་རྣམས་དང་། བྱ་བའི་འཁོར་ལོ་རྣམས་དང་། དབང་པོ་རྣམས་དང་། ལས་ཀྱི་དབང་པོ་རྣམས་ལ་རྡོ་རྗེས་མཚན་པར་གྱུར། དེ་ལྟར་བདག་ཉིད་རྡོ་རྗེའི་སྐུར་གྱུར་ནས། དེ་ཉིད་ལས་འཕྲོས་པའི་རྡོ་རྗེའི་མེ་དཔུང་སྟེང་དང་འོག་ཏུ་ལྗང་ཁུ་དང་སྔོན་པོ། ཤར་དང་མེར་ནག་པོ། ལྷོ་དང་བདེན་བྲལ་དུ་དམར་པོ། བྱང་དང་དབང་ལྡན་དུ་དཀར་པོ། ནུབ་དང་རླུང་དུ་སེར་པོ་འབར་ཞིང་རབ་ཏུ་འབར་བའི་རྡོ་རྗེ་རྣམས་ཀྱིས་སེམས་ཅན་རྣམས་ལ་རྣམ་པར་འཚེ་བར་བྱེད་པའི་བདུད་ཀྱི་ཚོགས་ཕྱོགས་བཅུ་ན་གནས་པ་མཐའ་དག་ངེས་པར་བསྲེགས་ནས་བདེ་བ་ཆེན་པོ་ལ་བཀོད་པར་གྱུར། ཨོཾ་ཨཱཿཧཱུྃ་ཧོཿཧཾ་ཀྵཿ ཧཱུཿཧཱུཿཧཱུཿཧཱུཿ ར་ར་ར་ར་བཛྲ་ཨ་ན་ལ། སརྦ་ཨ་བ་ར་ཎ་ཧྣྨ་པྲ་ལ་ཡ་སྭ་ཧྣཱ་ཕཊ། སརྦ་མཱ་ར་ཀཱ་ཡི་ཀ བིཥྣན་བི་ནཱ་ཡ་ཀ་ཨཱ་དྲི་ནྟཾ། ད་ཤ་དི་ཀ་ག་ཏཱ་ནྟཾ། ཀཱ་ཡ་ཕ་གྲུཏྟཱ་ནི། ད་ཧ་ད་ཧ། པ་ཙ་པ་ཙ།

ཧྲཱིསྨིན་ཀུ་རུ་ཀུ་རུ་ཧཱུྃ་ཧཱུྃ་ཕཊ་ཕཊ། ཅེས་ལན་གསུམ་སོགས་དྲག་ཏུ་འདོན་ནོ། །

དྲུག་པ་སྒྲུང་བའི་འཁོར་ལོ་བསྒོམ་པ་ནི། རྡོ་རྗེའི་ས་གཞི་དང་ར་གུར་རབ་ཏུ་ཡངས་པའི་དབུས་སུ་འཁོར་ལོ་རྩིབས་བཅུ་པ། ཨོཾ་པཾ་བི་ཤྭ་བཛྲ་པདྨཾ་ཀུ་རུ་ཀུ་རུ་སྭཱཧཱ། དབུས་ཀྱི་ལྟེ་བའི་ནང་དུ་ཁྲུ་བཅུ་གཉིས་པའི་སྣ་ཚོགས་པདྨ་འདབ་མ་བརྒྱད་པ། ཨོཾ་རཿབཛྲ་སཏྭ་བཛྲ་སཏྭ་ཨཱ་ས་ནཾ་ཀུ་རུ་ཀུ་རུ་སྭཱཧཱ། པདྨའི་ལྟེ་བ་ཁྲུ་བཞི་པའི་སྟེང་དུ། དེ་དང་མཉམ་པའི་ཉི་མའི་གདན་དང་། ཉི་མའི་དཀྱིལ་འཁོར་གྱི་སྟེང་དུ་ཧཱུྃ་ལས་བདག་ཉིད་ཁྲོ་བོའི་དབང་པོ་རྡོ་རྗེ་ཤུགས་བཙོམ་ལྡན་འདས་དུས་ཀྱི་འཁོར་ལོ་དང་མཚུངས་པ་ལས། སྐུ་མདོག་ནག་པོ་དུས་མཐའི་སྤྲིན་དང་མཚུངས་ཤིང་། ལྷག་པའི་ཕྱག་གཉིས་ཏེ། ཕྱག་ཉི་ཤུ་རྩ་དྲུག་དང་ལྡན་པ། ཡི་དྭགས་ཀྱི་གདན་ལ་གནས་པ། ཞལ་ཐམས་ཅད་མཆེ་བ་གཙིགས་པ། རབ་ཏུ་ཁྲོས་ཤིང་འཇིགས་སུ་རུང་བ་ཅན། སྤྱན་དམར་པོ་གསུམ་གསུམ་དང་ལྡན་པ། དབུ་སྐྲ་སེར་པོ་གྱེན་དུ་བརྫེས་པ། མི་བསྐྱོད་པས་དབུ་བརྒྱན་པ། སྐུ་ལ་རུས་པའི་ཕྱག་རྒྱ་ལྔ་དང་ལྡན་པ། ཕྲག་པར་བདུད་རིགས་བརྒྱའི་མགོ་བོའི་འཕྲེང་བ་འཕྱང་བ། སྤྱི་བོར་ཐོད་པ་ལྔའི་འཕྲེང་བས་བརྒྱན་པའོ། །ལྷག་པའི་ཕྱག་གཉིས་ཀྱི་གཡས་པ་ནག་པོ་དང་གཡོན་པ་སེར་པོས་སྡིགས་མཛུབ་དང་བཅས་ཏེ། གླང་པོ་ཆེའི་པགས་པ་རློན་པ་ཁྲག་དང་བཅས་པ་མགོ་བོ་གཡས་སུ་བསྟན་པའི་རྐང་ལག་གཉིས་ནས་བཟུང་སྟེ་གྱོན་ཞིང་། བདུད་ཀྱི་མགོ་བོ་དང་ཁྲག་གིས་གང་བའི་ཐོད་པ་བསྣམས་པའོ། །གླུའི་དབང་པོ་རྒྱལ་བ་ཙོད་པན་ལ་བཅིངས་ཤིང་། རྣམ་པར་རྒྱལ་བ་དར་དཔྱངས་ལ་བཅིངས་བས་གནས་པ། སྟོབས་ཀྱི་རྒྱུ་དང་པདྨ་རྣ་རྒྱན་ལ་གནས་པ། ནོར་རྒྱུས་དང་དུང་སྐྱོང་ཕྱག་གདུབ་ལ་གནས་པ། མཐའ་ཡས་དང་རིགས་ལྡན་འོག་པག་དང་མགུལ་

རྒྱན་ལ་གནས་པ། འཇོག་པོ་དང་པདྨ་ཆེན་པོ་ཞབས་གདུབ་ལ་གནས་པ། དེ་ལྟར་བདག་ཉིད་ཁྲོ་བོའི་དབང་པོ་དུས་མཐའི་སྤྲིན་དང་མཚུངས་ཤིང་། རབ་ཏུ་འཇིགས་པའི་སྐུ་གྱུར། ཨོཾ་ཧཱུཾ་ཀྲོ་དྷ་ཨིཥྚིཧཱུཾ་ཀྲོ་དྷཱ་ནཱི་ཨཥྚཱ་དཱ་ཡ་ཀ་སྭཱ་ཧཱ། འཁོར་ལོའི་རྩིབས་རྣམས་ཀྱི་ནང་དུ། རཿཡིག་ཡོངས་སུ་གྱུར་པ་ལས་ཉི་མའི་དཀྱིལ་འཁོར་རྣམས་སུ་གྱུར། བདག་ཉིད་ཀྱི་ཐུགས་ཀར་ཉི་མའི་དཀྱིལ་འཁོར་གྱི་སྟེང་དུ། ཧ་ཡ་ར་ཀྵ་ལ་བརྟེགས་པའི་རང་བཞིན་ཡི་གེའི་གོང་བུ་རྣམས་སུ་གྱུར། ཧ་ཧཱ་ལས་བྱུང་བའི་རྡོ་རྗེ་ལྗང་ཁུ་དང་སྔོན་པོ་དག་ཡོངས་སུ་གྱུར་པ་ལས་གཙུག་ཏོར་འཁོར་ལོས་བསྒྱུར་བ་མི་བསྐྱོད་པ་ལྟ་བུ་དང་གནོད་མཛེས་རྒྱལ་པོ་རྡོ་རྗེ་སེམས་དཔའ་ལྟ་བུ་དག་ཞལ་གྱི་གཙོ་བོའི་གཡོན་དང་གཡས་ཀྱི་རྣ་བ་དག་ནས་སྤྲོས་ཏེ། སྟེང་དང་འོག་ཏུ་རྩིབས་ཀྱི་ནང་དུ་ཉི་མའི་དཀྱིལ་འཁོར་གྱི་གདན་ལ་གནས་པའོ།། ཨི་ཨཱི་ལས་བྱུང་བའི་རལ་གྲི་ནག་པོ་དག་ཡོངས་སུ་གྱུར་པ་ལས། བགེགས་མཐར་བྱེད་དང་དབྱུག་སྔོན་ཅན་དོན་ཡོད་གྲུབ་པ་ལྟ་བུ་དག གཡོན་དང་གཡས་ཀྱི་སྣ་བུག་དག་ནས་སྤྲོས་ཏེ། ཤར་དང་མེའི་རྩིབས་སུ་གནས་པ་དང་། རྀ་རཱྀ་ལས་བྱུང་བའི་རིན་པོ་ཆེ་དམར་པོ་དག་ཡོངས་སུ་གྱུར་པ་ལས། ཤེས་རབ་མཐར་བྱེད་དང་ཊཀྐི་རིན་ཆེན་འབྱུང་ལྡན་ལྟ་བུ་དག གཡོན་དང་གཡས་ཀྱི་མིག་དག་ནས་སྤྲོས་ཏེ། ལྷོ་དང་བདེན་བྲལ་གྱི་རྩིབས་སུ་གནས་པ་དང་། ཨུ་ཨཱུ་ལས་བྱུང་བའི་པདྨ་དཀར་པོ་དག་ཡོངས་སུ་གྱུར་པ་ལས། པདྨ་མཐར་བྱེད་དང་མི་གཡོ་བ་སྣང་བ་མཐའ་ཡས་ལྟ་བུ་དག ལྕེ་དང་རྐུ་ལམ་ནས་སྤྲོས་ཏེ། བྱང་དང་དབང་ལྡན་གྱི་རྩིབས་སུ་གནས་པ་དང་། ལྀ་ལཱྀ་ལས་བྱུང་བའི་འཁོར་ལོ་སེར་པོ་དག་ཡོངས་སུ་གྱུར་པ་ལས་གཤིན་རྗེ་མཐར་བྱེད་དང་སྟོབས་པོ་ཆེ་རྣམ་པར་སྣང་མཛད་ལྟ་བུ

དག བཤད་ལམ་དང་གཙུག་ཏོར་ནས་སྤྲོས་ཏེ། ནུབ་དང་རླུང་གི་རྩིབས་སུ་གནས་
པ་སྟེ། ཐབས་ཅད་ཀྱང་ཉི་མའི་དཀྱིལ་འཁོར་ལ་གཡས་བརྐྱང་གི་སྟབས་ཀྱིས་
གནས་ཤིང་། ཁྲོ་བོའི་དབང་པོ་ལྷ་བུའོ། །ཨོཾ་སརྦ་ཏ་ཐཱ་ག་ཏ་རཏྣ་ཙཀྲ་སྭ་བྷཱ་ཝ་
ཨཱཏྨ་ཀོ྅ཧཾ། ཨོཾ་ཧཾ་བཛྲ་ཀྲོ་དྷ་རཱ་ཛ་མཧཱུཥྞཱི་ཥ་ཨུཥྞཱི་ཥེ་དྷཱི་ཤི་རཀྵཱཾ་ཀུ་རུ་ཀུ་རུ་སྭཱ་ཧཱ། ཨོཾ་
ཡཾ་བཛྲ་ཀྲོ་དྷ་རཱ་ཛ་ཨ་ཏི་བ་ལ་སརྦ་བིགྷྣཱན་ཨནྟ་ཀ་པཱུརྦ་དི་ཤི་རཀྵཱཾ་ཀུ་རུ་ཀུ་རུ་སྭཱ་ཧཱ།
ཨོཾ་རཾ་བཛྲ་ཀྲོ་དྷ་རཱ་ཛ་ཧཱུཾ་ཊ་ཀ་ཛྷཾ་པྲཛྙཱ་ཨནྟ་ཀ་དཀྵི་ཎ་དི་ཤི་རཀྵཱཾ་ཀུ་རུ་ཀུ་རུ་སྭཱ་ཧཱ།
ཨོཾ་ཀྵཱིཾ་བཛྲ་ཀྲོ་དྷ་རཱ་ཛ་མཱ་ན་ཀ་བི་རཱ་ག་པདྨ་ཨནྟ་ཀ་ཨུཏྟ་ར་དི་ཤི་རཀྵཱཾ་ཀུ་རུ་ཀུ་རུ་
སྭཱ་ཧཱ། ཨོཾ་ལཾ་བཛྲ་ཀྲོ་དྷ་རཱ་ཛ་སྟོཾ་ཧྐ་ཡ་མ་ཨནྟ་ཀ་པཤྩི་མ་དི་ཤི་རཀྵཱཾ་ཀུ་རུ་ཀུ་རུ་སྭཱ་ཧཱ།
ཨོཾ་ལཱུ་བཛྲ་ཀྲོ་དྷ་རཱ་ཛ་མ་ཧཱ་བཱ་ལ་བཱ་ཡཾ་བྲཱུཾ་དི་ཤི་རཀྵཱཾ་ཀུ་རུ་ཀུ་རུ་སྭཱ་ཧཱ། ཨོཾ་ཥཱཿབཛྲ་ཀྲོ་
དྷ་རཱ་ཛ་ཨ་ཙ་ལ་ཨཱི་ཤཱ་ན་དི་ཤི་རཀྵཱཾ་ཀུ་རུ་ཀུ་རུ་སྭཱ་ཧཱ། ཨོཾ་རཱུཿབཛྲ་ཀྲོ་དྷ་རཱ་ཛ་ཊཀྐི་
ཉཻ་རི་ཏྱཾ་དི་ཤི་རཀྵཱཾ་ཀུ་རུ་ཀུ་རུ་སྭཱ་ཧཱ། ཨོཾ་ཡཱུཿབཛྲ་ཀྲོ་དྷ་རཱ་ཛ་ནཱི་ལ་དཎྜ་ཨགྣེ་ཡཾ་དི་ཤི་
རཀྵཱཾ་ཀུ་རུ་ཀུ་རུ་སྭཱ་ཧཱ། ཨོཾ་ཧཱུཿབཛྲ་ཀྲོ་དྷ་རཱ་ཛ་སུམྦྷ་ཨཱུརྡྷྭ་དི་ཤི་རཀྵཱཾ་ཀུ་རུ་ཀུ་རུ་སྭཱ་ཧཱ།
དེ་དག་གིས་ཀྱང་བགེགས་དང་ལོག་པར་འདྲེན་པ་རྣམས་རྡོ་རྗེ་ལྕགས་ཀྱུས་
བདབ་ཅིང་རྡོ་རྗེ་ཞགས་པས་བཅིངས་པ་རྣམས་ཀྱི་སྙིང་དུ། རྡོ་རྗེ་ཕུར་བུ་རྣོ་ཞིང་
རབ་ཏུ་འབར་བ། སྟོད་ཁྲོ་བོའི་གཟུགས་ཅན་རྣམས་ཀྱིས་བདབ་པར་གྱུར། ཕུར་བུ
བསྒྲིལ་བའི་སྔགས་ནི། ཨོཾ་ཨཱཿཧཱུྃ་ཧོཿཧཾ་ཀྵཿཧཱུྃ་ཧཱུྃ་ཧཱུྃ་ཕཊ་ཕཊ་ཕཊ། བཛྲ་ཀཱི་ལ་ཀ ཀཱ་ཡ་
ཝཱཀ་ཙིཏྟ་ཀཱི་ན་ཨ་དྷི་པ་ཏི་ཕཊ་མུ་ཁ། ཕཊ་ཧྲུ་ཛ། ཕཊ་ཙ་ར་ཋ། སརྦ་བིགྷྣཱན་བི་ནཱ་
ཡ་ཀ ཨ་དི་དུཥྚཱཾ་ཏཾ། ཀཱ་ཡ་ཝཱཀ་ཙིཏྟ་ཀཱི་ནཱ་ནི། ཀཱི་ལ་ཡ་ཀཱི་ལ་ཡ་ཧཱུྃ་ཧཱུྃ་ཕཊ། ཕུར་བུ
འདེབས་པའི་སྔགས་ནི། ཨོཾ་གླཱི་བཛྲ་མུད་ག་ར་མཱ་ར་ཨཱ་དི་ཏཾ། སི་ར་སི་ཀཎྛེ་ཧྲི་ད་ཡེ་ནཱ་
བྷཱི་གུ་ཧྱེ། ཨཀྵེ་བཛྲ་ཀཱི་ལ་ཀཱ་ན། ཨཱ་ཀོ་ཊ་ཡ་ཨཱ་ཀོ་ཊ་ཡ། གྷཾ་གྷཱཾ་གྷིཾ་གྷཱིཾ་ གྷྲྀཾ་གྷྲཱྀཾ་ གྷུ་གྷཱུ་

ཀླཱིཾ་ ཀླཱིཾ་ ཧཱུཾ་ ཧཱུཾ་ ཧཱུཾ་ ཕཊ་ ཕཊ་ ཕཊ། རྡོ་རྗེའི་ཐོ་བས་བརྡུངས་ཏེ་བགེགས་ཀྱི་ཚོགས་རྣམས་བདེ་བ་ཆེན་པོར་རོ་གཅིག་པའི་དེ་བཞིན་ཉིད་རྣམ་པར་དག་པར་གྱུར་ཞིང་། ལྷག་མ་རྣམས་ཀྱང་རིང་དུ་བྲོས་པར་གྱུར། བཛྲ་ཀྲཻ་ར་ཁ་ཀྲིཥྞཱ་རཱ་ཡ་ས་པཱ་རི་ཁ་རེ་བྷྲཱུཿ བཛྲ་གནྡྷཾ་པྲ་ཏཱིཙྪ་ན་མཿ བཛྲ་པུཥྤཾ་པྲ་ཏཱིཙྪ་ན་མཿ བཛྲ་དྷཱུ་པཾ་པྲ་ཏཱིཙྪ་ན་མཿ བཛྲ་དཱི་པཾ་པྲ་ཏཱིཙྪ་ན་མཿ བཛྲ་ནཻ་ཝེ་དྱཾ་པྲ་ཏཱིཙྪ་ན་མཿ བཛྲ་ཨཀྵ་ཏཾ་པྲ་ཏཱིཙྪ་ན་མཿ བཛྲ་ལཱ་སྱཾ་པྲ་ཏཱིཙྪ་ན་མཿ བཛྲ་ཧཱ་སྱཾ་ཏཱིཙྪ་ན་མཿ བཛྲ་ཁ་ཏྲཾ་ཏཱིཙྪ་ན་མཿ བཛྲ་ནྲྀ་ཏྱཾ་པྲ་ཏཱིཙྪ་ན་མཿ བཛྲ་གཱི་ཏཾ་པྲ་ཏཱིཙྪ་ན་མཿ བཛྲ་ཀཱ་མཾ་པྲ་ཏཱིཙྪ་ན་མཿ གསང་བར་ཏྲཾ་ཡིག་ལ་ཁྲོ་བོའི་འཁོར་ལོ་རྣམས་གཤེགས་སུ་གསོལ། དེ་ཡན་ཆད་ལ། རྒྱུན་གྱི་ཉམས་ལེན་ལ་བསྡུས་པ་ཀོ་ན་དགའ་བས་ལྷ་དགུའི་སྐབས་སུ་བཤད་པ་ལྟར་བྱས་ཀྱང་རུང་ངོ། །

བདུན་པ་ཚོགས་ཀྱི་ཞིང་སྤྱན་འདྲེན་པ་ནི། བདག་ཉིད་སྐད་ཅིག་གིས་དུས་ཀྱི་འཁོར་ལོའི་སྐུར་གསལ་བའི་སྙིང་གར་པཾ་ལས་བྱུང་བའི་པདྨ་དམར་པོ་འདབ་མ་བརྒྱད་པའི་ལྟེ་བར་ཨཾ་ཡིག་ཡོངས་སུ་གྱུར་པ་ལས་ཟླ་བའི་དཀྱིལ་འཁོར་གྱི་སྟེང་དུ། ཧཱུྃ་ལས་བྱུང་བའི་རྡོ་རྗེ་སྔོན་པོ་རྩེ་ལྔ་པ་དང་། དེ་ལས་རྡོ་རྗེ་ཉི་མ་བཞིན་དུ་འོད་ཟེར་ཁ་དོག་ལྔ་རྣམས་འཕྲོས་པས། བླ་མ་དང་དེ་བཞིན་གཤེགས་པ་སྲས་དང་བཅས་པ་ཐམས་ཅད་དུས་ཀྱི་འཁོར་ལོ་དཀྱིལ་འཁོར་གྱི་རྣམ་པས། ནམ་མཁའི་མཐིལ་དུ་བཛྲ་ས་མ་ཛཿ འོད་ཟེར་གྱི་ཚོགས་རྣམས་རང་གི་སྙིང་གའི་རྡོ་རྗེ་ལ་ཞུགས་པར་གྱུར།

བརྒྱད་པ་མཆོད་པ་རྣམ་པ་བདུན་ནི། གང་གི་དྲིན་གྱི་བདེ་ཆེན་ཉིད། །སྐད་ཅིག་ཉིད་ལ་འཆར་བ་གང་། །བླ་མ་རིན་ཆེན་ལྟ་བུའི་སྐུ། །རྡོ་རྗེ་ཅན་ཞབས་པད་ལ་

འདུད། །སྟོང་ཉིད་སྙིང་རྗེའི་བདག་ཉིད་ཅན། །སྲིད་གསུམ་སྐྱེ་འཇིག་མེད་པའི་
དངོས། །ཤེས་དང་ཤེས་བྱ་གཅིག་པའི་སྐུ། །དཔལ་ལྡན་དུས་འཁོར་ལ་ཕྱག་
འཚལ། །ཕྲ་རབ་རྡུལ་གྱི་ཆོས་ཉིད་འདས། །ཕྲ་ཐབ་པ་ཡི་རང་བཞིན་ཅན། །རྣམ་
པ་ཀུན་གྱི་མཆོག་ལྡན་མ། །ཕྱག་རྒྱ་ཆེན་མོ་དེ་ལ་འདུད། །ཨོཾ་ ཧཱུྃ་ བཛྲ་ གྷྲེ་
གྷྲ་ ཨརྒྷཾ་ ཀུ་ རུ་ ཀུ་ རུ་ སྭཱཧཱ། ཨོཾ་ ཧཱུྃ་ བཛྲ་ མཱ་ ལེ་ མཱ་ ལ་ ཨརྒྷཾ་
ཀུ་རུ་ཀུ་རུ་སྭཱཧཱ། ཨོཾ་ དྷཱུ་ བཛྲ་དྷཱུ་ པེ་དྷཱུ་པ་ཨརྒྷཾ་ཀུ་རུ་ཀུ་རུ་སྭཱཧཱ། ཨོཾ་
དཱི་ བཛྲ་ པྲ་ དཱི་ པེ་ པྲ་ དཱི་ པ་ ཨརྒྷཾ་ ཀུ་ རུ་ ཀུ་ རུ་ སྭཱཧཱ། ཨོཾ་ ཨཱ་
བཛྲ་ཨ་མྲི་ཏེ་ནཻ་ ཝེ་ཏྱ་པཱུ་ཛཱི་ཀུ་རུ་ཀུ་རུ་སྭཱཧཱ། ཨོཾ་ ཨཱ་ བཛྲ་
ཨཀྟཱ་ ཏེ་ ཨཀྟཱ་ ཏ་ ཕ་ ལ་ ཨརྒྷཾ་ ཀུ་ རུ་ ཀུ་ རུ་ སྭཱཧཱ། ཨོཾ་ ཊྲ་ བཛྲ་ ལཱ་ སྱེ་
ལཱསྱ་ ཨ་ ནྟཱ་ ར་ ཙ་ པཱུ་ ཛཱི་ ཀུ་ རུ་ ཀུ་ རུ་ སྭཱཧཱ། ཨོཾ་ ཊྲ་ བཛྲ་ཏ་སྲུ་ཏྐཎྛ་ཨཱུ་
དྷཱི་པཱུ་ཛཱི་ཀུ་རུ་ཀུ་རུ་སྭཱཧཱ། ཨོཾ་ གྷྲ་ བཛྲ་ཕ་ཊེ་ ཕ་ཊེ་པཱུ་ཛཱི་ཀུ་རུ་ཀུ་རུ་
སྭཱཧཱ། གྷྲ་ བཛྲ་ནྲི་ཏྱེ་ནྲི་ཏྱ་ པཱུ་ཛཱི་ཀུ་རུ་ཀུ་རུ་སྭཱཧཱ། ཨོཾ་ སྨྲ་ བཛྲ་ གཱི་
ཏེ་གཱི་ཏ་ པཱུ་ ཛཱི་ ཀུ་ རུ་ ཀུ་ རུ་ སྭཱཧཱ། ཨོཾ་ སྨྲ་ བཛྲ་ ཀཱ་ མེ་ སརྦ་བུདྡྷ་
བོ་དྷི་སཏྭ་ནཱཾ་ཀྲོ་དྷ་ཨ་དཱི་ནཱཾ། བཛྲ་སུ་ར་ཏ་པཱུ་ ཛཱི་ ཀུ་ རུ་ ཀུ་ རུ་ སྭཱཧཱ། སྲིད་
འགྲོ་ཉམས་ངར་བྱེད་པའི་བློ་ཡིས་ནི། །ཤིན་ ཏུ་ མི་ བཟད་ སྡིག་ པ་ གང་
བགྱིས་པ། །སྟོབས་བཅུ་མངའ་བའི་སྤྱན་སྔར་མཆིས་ནས་ནི། །སྡིག་པ་དེ་ཀུན་སོ་
སོར་བཤགས་པར་བགྱི། །རྫོགས་སངས་རྒྱས་དང་བྱང་ཆུབ་སེམས་དཔའ་རྣམས་

དང་འཕགས་པའི་ཚོགས་ཀྱིས་རྣམ་མང་དགེ་བ་གང་མཛད་པ། །དེ་དག་མཐའ་དག་ལ་ནི་སྡིག་པ་རྣམས་བྲལ་བྱང་ཆུབ་སྤྱོད་ལ་རྗེས་སུ་གནས་པས་རྗེས་ཡི་རང་། ། སངས་རྒྱས་ཆོས་དང་དགེ་འདུན་སྲིད་པའི་འཇིགས་འཕྲོག་ལ་ཡང་བྱང་ཆུབ་བར་དུ་བདག་ནི་སྐྱབས་སུ་མཆི། །བདག་གི་ལུས་འབུལ་ཆོས་ཀྱི་འཁོར་ལོ་བསྐོར་ཞིང་མྱ་ངན་མི་འདའ་ཡུན་རིང་བཞུགས་པར་གསོལ་བ་འདེབས། །རྫོགས་སངས་རྒྱས་སུ་བདག་གྱུར་ཅིག་ཅེས་འདིར་ནི་སྨོན་ལམ་སེམས་ཅན་དོན་གྱི་སླད་དུ་བདག་བགྱིད་དོ། །

དགུ་པ་ལམ་བསྟེན་པ་ནི། བྱང་ཆུབ་མཆོག་ཏུ་སེམས་བསྐྱེད་ཅིང་། །བསམ་པ་རྣམ་པར་དག་པ་དང་། །བདག་དང་བདག་གིར་འཛིན་སྤོང་བའི། །རྩ་བ་གསུམ་དང་ཕར་ཕྱིན་བཅུ། །ཚད་མེད་བསྡུ་དངོས་བཞི་བསྟེན་བགྱི། །མི་དགེ་བཅུ་དང་སྒྲིབ་པ་ལྔ། །ཉོན་མོངས་བཞི་དང་ཟག་པ་བཞི། །དེང་ནས་བཙམས་ཏེ་སྤང་བར་བགྱི། །

བཅུ་པ་སྟོང་པ་ཉིད་ལ་དམིགས་པ་ནི། དངོས་པོ་མེད་ལ་བསྒོམ་པ་མེད། །སྒོམ་པ་སྒོམ་པ་ཉིད་མ་ཡིན། །དེ་ལྟར་དངོས་པོ་དངོས་མེད་པས། །སྒོམ་པ་དམིགས་སུ་མེད་པའོ། །ཁམས་གསུམ་པོ་རྣམ་པར་དཔྱད་ན་ཅིར་ཡང་མི་དམིགས་པ་དང་། བདག་ཉིད་ཀྱི་ལུས་ཀྱི་ཆུའི་ཁམས་ཀྱིས་མེ་རྣམ་པར་ཉམས་ཤིང་། མེ་མེད་པས་ས་ཡང་སྲ་བ་ཉིད་དོར་ནས་ལན་ཚྭ་བཞིན་དུ་ཞུ་བར་གྱུར་ཏེ། ཆུ་ལ་ཐིམ་ཞིང་། ཆུ་ཡང་རླུང་གིས་བསྐམས་པར་བྱས་ནས་རླུང་གི་ཚོགས་རྣམས་ནམ་མཁའ་ལ་མི་སྣང་བར་གྱུར་ཏེ། རྣམ་པ་ཐམས་ཅད་ཀྱི་མཆོག་དང་ལྡན་པའི་སྟོང་པ་ཉིད་དོ།། ཨོཾ་ཤཱུ་ནྱ་ཏཱ་ཛྙཱ་ན་བཛྲ་སྭ་བྷཱ་ཝ་ཨཱཏྨ་ཀོ྅ཧཾ། ཨོཾ་ཨ་ནི་མི་ཏྟ་ཛྙཱ་ན་བཛྲ་སྭ་བྷཱ་ཝ་ཨཱཏྨ

ཀོ྅ཧཾ། ༀ་ཨ་པྲ་ཏི་ཧི་ཏ་ཛྙཱ་ན་བཛྲ་སྭ་བྷཱ་ཝ་ཨཱཏྨ་ཀོ྅ཧཾ། ༀ་ཨ་ན་བྷི་སཾ་ར་ཛྙཱ་ན་བཛྲ་སྭ་བྷཱ་ཝ་ཨཱཏྨ་ཀོ྅ཧཾ།

གཉིས་པ་དངོས་གཞིའི་རྣལ་འབྱོར་ལ། སྐུ་རྫོགས་པ་བསྐྱེད་པའི་ཡན་ལག་དཀྱིལ་འཁོར་རྒྱལ་མཆོག གསུང་རྫོགས་པ་ཉེ་བར་སྒྲུབ་པའི་ཡན་ལག་ལས་རྒྱལ་མཆོག ཐིག་ལེ་རྫོགས་པ་སྒྲུབ་པའི་ཡན་ལག་ཐིག་ལེའི་རྣལ་འབྱོར། བདེ་བ་རྫོགས་པ་སྒྲུབ་པ་ཆེན་པོའི་ཡན་ལག་ཕྲ་མོའི་རྣལ་འབྱོར་རོ།། དང་པོ་ལ། རྟེན་གཞལ་ཡས་ཁང་སྒོམ་པ་དང་། བརྟེན་པ་ལྷ་བསྒོམ་པ་གཉིས་ལས། དང་པོ་གཞལ་ཡས་ཁང་གསལ་གདབ་པ་ནི། རྡོ་རྗེའི་རང་བཞིན་རྩིབས་བཅུ་པ་ལྟུམ་པོའི་དབུས་སུ་ཆོས་འབྱུང་ནམ་མཁའི་ཁམས་ལ་ཡཾ་ལས་རླུང་གི་དཀྱིལ་འཁོར་ནག་པོ། དབུས་སུ་གཞུའི་རྣམ་པ་རྒྱལ་མཚན་གྱིས་མཚན་པ། དེའི་སྟེང་དུ་རཾ་ལས་མེའི་དཀྱིལ་འཁོར་དམར་པོ་དབུས་སུ་གྲུ་གསུམ་གྱི་རྣམ་པ་བཀྲ་ཤིས་མཚན་པ། དེའི་སྟེང་དུ་བཾ་ལས་ཆུའི་དཀྱིལ་འཁོར་དཀར་པོ་དབུས་སུ་ལྟུམ་པོའི་རྣམ་པ་པདྨས་མཚན་པ། དེའི་སྟེང་དུ་ལཾ་ལས་སའི་དཀྱིལ་འཁོར་སེར་པོ་དབུས་སུ་གྲུ་བཞིའི་རྣམ་པ་རྡོ་རྗེས་མཚན་པ། དེ་ཐམས་ཅད་ཀྱང་སྟེང་དང་འོག་ཏུ་ཧཱུྃ་ལས་བྱུང་བའི་སྣ་ཚོགས་རྡོ་རྗེ་གཉིས་གཉིས་དང་ལྡན་པར་གྱུར། སའི་སྟེང་དུ་སུཾ་ལས་རི་རབ་ལྷུན་པོའོ། །དེའི་སྟེང་དུ་ཀྵཱུཾ་ལས་སྣ་ཚོགས་ཀྱུ་སྐྱེས་ལྟེ་བར་པདྨའི་སྲུམ་ཆའི་ཚད་དང་ལྡན་པ། དེའི་སྟེང་དུ་ཧཾ་ལས་བྱུང་བའི་ཟླ་བའི་དཀྱིལ་འཁོར་པདྨའི་ལྟེ་བ་དང་མཉམ་པ། དེའི་སྟེང་དུ་རྣམ་པར་བཅད་པ་ལས་ཉི་མའི་དཀྱིལ་འཁོར་ཟླ་བ་དང་མཉམ་པ། དེའི་སྟེང་དུ་ཐིག་ལེ་ལས་སྒྲ་གཅན་གྱི་དཀྱིལ་འཁོར་མཐོན་མཐིང་ཉི་མ་དང་མཉམ་པ། དེ་རྣམས་གཅིག་ཏུ་འདྲེས་པར་གྱུར་པ་ལས་ ཧཀྵམལཝརཡཾ ཞེས་པའི་ས་བོན་གྱི་ཡི་གེ་ཡོངས་སུ་གྱུར་པ་ལས་འཇིག་རྟེན་གྱི་ཁམས་ སྟུ་མ་བཞིན་དུ་གྲུབ་པར

གྱུར། ལྷུན་པོའི་སྟེང་དུ་ཧཱུྃ་ལས་བྱུང་བའི་རྡོ་རྗེའི་གུར་རབ་ཏུ་ཡངས་པའི་དབུས་སུ་རྡོ་རྗེའི་ས་གཞི་ཕྱོགས་ཀྱི་མདོག་ཅན་གྱི་གཞི་ལ་ དེ་ནས་འདི་སྐད། ཧྲཱིཿཡིག་ཡོངས་སུ་གྱུར་པ་ལས། ཡེ་ཤེས་རིན་པོ་ཆེ་ལྷའི་རང་བཞིན་གྱི་དཀྱིལ་འཁོར་ཆེན་པོ་ཟླུམ་པོ་སྒོ་བརྒྱད་པ། ནང་ནས་རིམ་པ་བཞིན་དུ། ལྗང་ཁུ་དང་། ནག་པོ་དང་། དམར་པོ་དང་། དཀར་པོ་དང་། སེར་པོའི་ར་བ་རིམ་པ་ལྔ་ལྡན་པ་སྟེ། སྒོ་དང་མཉམ་པའི་སྒོ་ཁྱུད་དང་། སྒོ་འགྲམ་དང་། སྒོ་ལོགས་ཏེ་གློ་འབུར་གྱི་རྣམ་པར་གྲུབ་པའི་སྒོ་ཁང་ཉིད་དོ། །ར་བའི་ཕྱི་རོལ་ཏུ་སྟེགས་བུ་དཀར་པོ་འགྲམ་སྟེགས་ཀྱི་རྣམ་པ་ཅན་ཁོར་ཡུག་ཏུ་ཡོངས་སུ་བསྐོར་བ་དང་། ར་བའི་སྟེང་དུ་རིན་པོ་ཆེའི་སྣམ་བུ་དམར་པོ་ཁ་བད་ཀྱི་རྣམ་པ་ཅན་ལ་རིན་པོ་ཆེ་དུ་མས་མཛེས་པར་སྤྲས་པ་དང་། དེའི་སྟེང་དུ་ཐོག་ཕུབས་ཀྱི་གདུང་འདེགས་པའི་ཀ་གདུང་རྣམས་ཀྱི་བར་དུ་ཆུ་སྲིན་མ་ཀ་རའི་ཁ་ནས་འཕྱུང་བའི་དོ་ཤལ་དང་དོ་ཤལ་ཕྱེད་པ་དཀར་པོ་མེ་ལོང་དང་རྔ་ཡབ་དང་བཅས་པ། སྟེང་དུ་བྱ་འདབས་ལས་ཐུར་དུ་འཕྱུང་བའི་བྲ་གུ་ལི་དང་། སྟེང་དུ་མཛེས་པར་ཚར་དུ་དངར་བའི་ཀྲ་མ་ཤཱིརྵ་དཀར་པོའོ། །སྒོ་ཁང་རྣམས་ཀྱི་སྟེང་དུ་སྒོ་ལས་སུམ་འགྱུར་གྱི་རྟ་བབས་ནོར་བུ་གསེར་གྱི་རང་བཞིན་བརྩེགས་མ་གསུམ་དང་། སྒོ་ལོགས་ཀྱི་གཡས་དང་གཡོན་གྱི་སྟེགས་བུའི་སྟེང་དུ་བཙུགས་པའི་ཀ་བ་སེར་པོ་བཞི་བཞིས་བཏེགས་པ་རྣམས་ཏེ། བརྩེགས་མ་རེ་རེ་ལའང་གདུང་དང་མྱོས་པ་སྲུང་བ་དང་། ཀ་གདུང་རྣམས་ཀྱི་བར་བར་དུ་མཆོད་པའི་ལྷ་མོའི་གནས་གསུམ་གསུམ་དང་ལྡན་པ། འོག་གཞི་ཁ་དོག་སྣ་ཚོགས་པ་ཤིན་ཏུ་མཛེས་པའོ། །དེ་ལ་བརྩེགས་མ་དང་པོའི་ལོགས་གཉིས་ནས་གླང་པོ་ཆེ་མནན་པའི་སེང་གེ་དག་དང་། བརྩེགས་མ་གཉིས་པ་དང་གསུམ་པའི་ལོགས་གཉིས

ནས་མཆོད་པའི་ལྷ་མོ་དག་གིས་གདུང་འདེགས་བཞིན་པ་དང་། སྟེང་དུ་ཏ་ར་མ་མཛེས་པ་བུམ་པའི་ཏོག་དང་བཅས་པ། བུམ་པའི་གཡས་དང་གཡོན་དུ་རྒྱལ་མཚན་དང་། སྣམ་བུ་རྣམས་ལས་དྲིལ་བུ་དང་། མེ་ལོང་དང་། བ་དན་དང་། རྔ་ཡབ་ལ་སོགས་པའི་མཆོད་རྫས་དུ་མ་ཉེ་བར་དཔྱངས་པ་སྟེ། གཞལ་ཡས་ཁང་གི་ཕྱི་རོལ་སྒོའི་བར་མཚམས་ཀྱི་རྩིག་པའི་ངོས་རྣམས་ལ་སྣ་ཚོགས་རྡོ་རྗེ་དང་། སྒོ་དང་སྒོ་ཁྱུད་ཀྱི་ཕྱིའི་ཞུགས་ཀྱི་ཟུར་རྣམས་ལ། རིན་པོ་ཆེ་དུ་མས་མཛེས་པར་སྤྲས་པ། གཞལ་ཡས་ཁང་གི་དབུས་སུ་སྣ་ཚོགས་པདྨ་འདབ་མ་བརྒྱ་དྲུག་པའི་ལྟེ་བ་ལ། ཟླ་བ་ཉི་མ་སྒྲ་གཅན་གྱི་དཀྱིལ་འཁོར་རྣམས་སྟེང་ནས་སྟེང་དུ་བརྩེགས་པའོ། །དེའི་ཕྱི་རོལ་ཏུ་འོག་གཞི་ལྗང་ཁུའི་སྟེང་དུ་ཡེ་ཤེས་ཀྱི་འཁོར་ལོ་སྔོན་པོ་རྩིབས་བརྒྱད་པ། ལྟེ་བའི་མུ་ཁྱུད་ཀྱི་ནང་མཐའ་ལ་གྲི་གུག་གི་འཕྲེང་བས་བསྐོར་བ། དེའི་ཕྱི་རོལ་ཏུ་འོག་གཞི་ནག་པོའི་སྟེང་དུ་སའི་འཁོར་ལོ་སེར་པོ་འཁོར་ལོའི་འཕྲེང་བས་མཚན་པ་དང་། དེའི་ཕྱི་རོལ་ཏུ་འོག་གཞི་དམར་པོའི་སྟེང་དུ་ཆུའི་འཁོར་ལོ་དཀར་པོ་པདྨའི་འཕྲེང་བས་མཚན་པ་དང་། དེའི་ཕྱི་རོལ་འོག་གཞི་དཀར་པོའི་སྟེང་དུ། མེའི་འཁོར་ལོ་དམར་པོ། རིན་པོ་ཆེའི་འཕྲེང་བས་མཚན་པ་དང་། དེའི་ཕྱི་རོལ་འོག་གཞི་སེར་པོའི་སྟེང་དུ། རླུང་གི་འཁོར་ལོ་ནག་པོ་རལ་གྲིའི་འཕྲེང་བས་མཚན་པ་དང་། དེའི་ཕྱི་རོལ་འོག་གཞི་སྔོན་པོའི་སྟེང་དུ་ནམ་མཁའི་འཁོར་ལོ་ལྗང་ཁུ་ལྟེ་བའི་མུ་ཁྱུད་ཀྱི་ནང་མཐའ་ལ་རྡོ་རྗེའི་འཕྲེང་བས་མཚན་པ་སྟེ། འཁོར་ལོ་ཐམས་ཅད་ཀྱང་རྩིབས་བརྒྱད་བརྒྱད་དང་ལྡན་པའོ།། དེའི་ཕྱི་རོལ་ན་བའི་ནང་ཆེན་སའི་ཁོར་ཡུག་སྟེ། དེ་ཡང་ཤར་དང་མེར་ནག་པོ། ལྷོ་དང་བདེན་བྲལ་དམར་པོ། བྱང་དང་དབང་ལྡན་དཀར་པོ། །ནུབ་དང་རླུང་སེར་

པོའོ། །གཙོ་བོའི་པདྨའི་འོག་གཞི་སྔོན་པོ་དང་། དེ་ནས་སའི་ཁོར་ཡུག་གི་ནང་མཐའི་བར་གྱི་འོག་གཞིའི་ཁ་དོག་ཀུང་ཚོན་ས་དང་མཚུངས་པ། གཞལ་ཡས་ཁང་གི་ཕྱི་རོལ་མཆོད་པའི་ས་གཞི་ལ། པདྨ་དང་། བུམ་པ་བཟང་པོ་ལ་སོགས་པ་མཆོད་པའི་སྤྲིན་ཕུང་དུ་མ་ཉེ་བར་འཁྲིགས་པ་དང་། དེའི་ཕྱི་རོལ་ཏུ་སའི་ཁོར་ཡུག་གི་སྟེང་གི་ནམ་མཁའ་ལ་དབང་ལྡན་ནས་ཟླ་བ་ཉ་གང་བ་འཆར་བཞིན་པ་དང་། བདེན་བྲལ་དུ་ཉི་མའི་དཀྱིལ་འཁོར་ནུབ་བཞིན་པའོ། །དེའི་ཡང་ཕྱི་རོལ་ཏུ་ཆུ་དང་མེ་དང་རླུང་གི་ཁོར་ཡུག་རྣམས་དང་། དེའི་ཕྱི་རོལ་ཏུ་ནམ་མཁའི་ཁོར་ཡུག་ལ་དབུས་སུ་རྡོ་རྗེའི་འཕྲེང་བ་དང་བཅས་པས་ཡོངས་སུ་བསྐོར་བ་སྟེ། དེ་ལྟར་དཀྱིལ་འཁོར་ཆེན་པོའི་ཕྱི་རོལ་ཕྱོགས་ཀུན་ནས་རྡོ་རྗེ་མེ་ལྕེ་ཡེ་ཤེས་ཀྱི་འོད་ཟེར་མཐའ་ཡས་པ་ཀུན་ཏུ་འཕྲོ་བའོ། །གཙོ་བོའི་གདན་སྒྲ་གཅན་གྱི་དཀྱིལ་འཁོར་གྱི་སྟེང་དུ། བདུད་དང་ཉོན་མོངས་པའི་ལྷ་གཉིས་བསྐྱིལ་བ་དང་། སྟེང་པོའི་པདྨའི་ཕྱོགས་མཚམས་བརྒྱད་ཀྱི་འདབ་མ་དང་། འཁོར་ལོ་དྲུག་པོའི་རྩིབས་བཞི་བཅུ་རྩ་བརྒྱད་དང་སྣོ་བརྒྱད་དང་། མཚམས་བརྒྱད་དེ། ལྷའི་གནས་བདུན་ཅུ་རྩ་གཉིས་པོ་རྣམས་སུ། དབུགས་བྲལ་གྱི་གདན་རེ་རེའོ། །མེ་དང་རླུང་གི་ཁོར་ཡུག་གི་མཚམས་ལ། ཤར་དུ་མདུང་གིས་འབིགས་པ། མེར་ལྷག་མ་ཅན། ལྷོར་རོ་བསྲེགས་པ། བདེན་བྲལ་དུ་དྲག་པོའི་གཡུལ། བྱང་དུ་རྩལ་པར་གྱུར་པ། དབང་ལྡན་དུ་བྱིས་པ་ཤི་བ། ནུབ་ཏུ་རྣག་གི་དྲི་ཅན། ནུབ་བྱང་དུ་སྤྲུལ་གྱིས་ཟོས་པ་སྟེ་བརྒྱད་ཚན་དང་པོ་དང་། དེ་དག་གི་བར་བར་དུ་དུར་ཁྲོད་གཞན་བརྒྱད་དེ། རླུང་གི་གཡས་སུ་ཀང་ཀ་ལེ་དང་། གཡོན་དུ་ཀོ་ལ་ཧ་ལ། དབང་ལྡན་གྱི་གཡོན་དུ་ཧ་ཧ་སྒྲོག་པ་དང་། གཡས་སུ་དྲག་ཏུ་རྒོད་པ། བདེན་བྲལ་གྱི་གཡོན་དུ་དྲག་པོའི་སྒྲ

ཅན་དང་། གཡས་སུ་ཕེཊ་ཀཱ་ར། མེའི་གཡས་སུ་འཇིགས་རྡུང་དང་། གཡོན་དུ་འཇིགས་པར་བྱེད་པ་ནི་བརྒྱད་ཚན་གཉིས་པ་སྟེ། དུར་ཁྲོད་ཆེན་པོ་བཅུ་དྲུག་མཚན་ཉིད་ཐམས་ཅད་ཡོངས་སུ་རྫོགས་པའོ། །དེ་ལྟར་དཀྱིལ་འཁོར་ཆེན་པོ་ཀུན་ནས་དྭངས་ཤིང་སྒྲིབ་པ་མེད་ལ། ཕྱི་ནང་ཀུན་ཏུ་འོད་གསལ་ཞིང་མཚན་ཉིད་ཐམས་ཅད་ཡོངས་སུ་རྫོགས་པ། རྒྱན་གྱི་རྣམ་པར་མཆོག་ཏུ་བཀྲ་བ་དུ་མས་མཛེས་པར་གྱུར། ས་འཁོར་གསང་བའི་བྱེད་དག་པ། །ཀྲ་ཤི་གཞུ་ཁྲིམ་འགགས་པ་ལས། །སྐྱེ་རིམ་རབ་ཏུ་དགའ་བའི་ས། །འདོད་གཟུགས་ཛཱ་ལནྡྷ་ར་དང་། །ཁང་བའི་རི་དང་ཨོ་རྒྱན་རྣམས། །ཤར་ལ་སོགས་པའི་རྩིབས་བཞིའོ། །ས་དཀྱིལ་གསང་གནས་ཕྱེད་གཞན་ལ། །སྐྱེ་བ་སྡིག་ཁྲིམ་འགགས་པ་ལས། །དྲི་མེད་ས་ལ་སྤྱད་པའི་རིམ། །གོ་ད་ཝ་རི་དགའ་དབང་ཕྱུག །ལྷ་མོའི་མཁར་དང་མ་ལ་བ། །ཀླུང་སོགས་རྩིབས་ལ་རིམ་པས་ཏེ། །དེ་ལྟར་ཡེ་ཤེས་འཁོར་ལོའོ། །ཆུ་དཀྱིལ་ལྟེ་བའི་ཕྱེད་དང་པོ། །སྲིད་པ་སྲང་གི་དུས་སྦྱོར་དག །སྐྱེ་བའི་རིམ་པ་འོད་བྱེད་ས། །ཨརྦུ་ཏ་དང་མུསྨཱུ་ནི། ཨོཾ་ཏྲི་བྱེད་པའི་པཱུ་ཏ་ཀཾ །ཤར་ལ་སོགས་པའི་རྩིབས་བཞི་སྟེ། །ཆུ་འཁོར་ལྟེ་བའི་ཕྱེད་ཕྱི་མ། །ལེན་པ་བུ་མོ་རྣམ་དག་པ། །འོད་འཕྲོའི་ས་ལ་སྤྱད་རིམ་སྟེ། །ཞུར་གསུམ་ལས་ཀྱི་པཱུ་ཏ་ཀཾ །ཀོ་ས་ལཱ་དང་ལཱ་ཊ་ནི། །ཀླུང་ཕྱོགས་ལ་སོགས་རྩིབས་བཞི་སྟེ། །དེ་ལྟར་ས་ཡི་འཁོར་ལོའོ། །ཆུ་འཁོར་སྙིང་གའི་ཕྱེད་ཕྱི་མ། །སྲིད་པ་སེང་གེའི་ཁྲིམ་འགགས་པ། །སྐྱེ་བའི་རིམ་པ་སྦྱང་དཀའི་ས། །ཀ་ལིང་ཀ་རི་ཀེ་ལ་དང་། །ཀླུ་བའི་གླིང་དང་ལམྦ་ཀ །ཤར་ལ་སོགས་པའི་རྩིབས་བཞིའོ། །ཆུ་དཀྱིལ་སྙིང་གའི་ཕྱེད་དག་པ། །ཚོར་བ་གཉའི་ཁྲིམ་གཞན་ནི། །མངོན་གྱུར་ས་ལ་སྤྱད་པའི་རིམ། །ཀཉྩིའི་ཡུལ་དང་ཀོད་ཀ་ན། །ཧི་མ་ལ་ཡ་བལ་

པོའི་ཡུལ། །རླུང་ལ་སོགས་པའི་རྟེབས་བཞི་སྟེ། །ཆུ་ཡི་འཁོར་ལོ་ཞེས་བྱའོ། །མེ་དཀྱིལ་མགྲིན་པའི་འཁོར་ལོ་ཕྱེད། །རེག་པ་འཁྲིག་ཁྱིམ་འགགས་པ་ལས། །སྐྱེ་རིམ་རིང་དུ་སོང་བའི་ས། །མཱ་ཧུཾ་ཤྲི་ཏ་བྲ་ཡཱ་ཀ །ཀོ་ལ་གི་རི་ཁྱིམ་གྱི་ལྷ། །དབང་པོ་ལ་སོགས་རྟེབས་བཞི་སྟེ། །མེ་དཀྱིལ་མགྲིན་པའི་ཕྱེད་གཞན་ལ། །སྐྱེ་མཆེད་དྲུག་དང་གླང་ཁྱིམ་འགགས། །མི་གཡོའི་ས་ལ་སྤྱོད་རིམ་སྟེ། །སཽ་རཥྚ་དང་ཁ་ཆེའི་ཡུལ། །གསེར་གླིང་སེང་ག་ལ་རྣམས་ནི། །གཡོ་བ་ལ་སོགས་རྟེབས་བཞི་སྟེ། །མེ་ཡི་འཁོར་ལོ་ཞེས་བྱའོ། །མེ་དཀྱིལ་དཔྲལ་བའི་ཕྱེད་དག་པ། །མིང་གཟུགས་ལུག་ཁྱིམ་འགགས་པ་སྟེ། །སྐྱེ་རིམ་ལེགས་པའི་བློ་གྲོས་ས། །ན་ག་ར་དང་དབང་ཆེན་དྲག །སིན་དྷུ་ཀི་རྣན་ཏ་ཡི་ཡུལ། །ཤར་ཕྱོགས་ལ་སོགས་རྟེབས་བཞི་སྟེ། །རླུང་དཀྱིལ་དཔྲལ་བའི་ཕྱེད་ཕྱི་མ། །རྟེན་འབྲེལ་རྣམ་ཤེས་ཉ་ཁྱིམ་འགགས། །ཆོས་ཀྱི་སྤྲིན་ཆེན་སྤྱོད་པའི་རིམ། །མ་རུའི་ཡུལ་དང་ཀ་ཏ་ར། །ཀུ་ལུ་ཏ་དང་མཏྟ་མལ། །རླུང་སོགས་རྟེབས་ལ་རིམ་པ་བཞིན། །རླུང་གི་འཁོར་ལོ་ཞེས་བྱའོ། །རླུང་དཀྱིལ་གཙུག་ཏོར་འཁོར་ལོའི་ཕྱེད། །འདུ་བྱེད་བུམ་པའི་ཁྱིམ་འགགས་པ། །སྐྱེ་བའི་རིམ་པ་ཀུན་ཏུ་འོད། །ཛཱ་རི་དྲ་དང་ཀེ་ར་ལ། །ཧྲིན་ད་གཞོན་ནུ་མ་གྲོང་རྣམས། །ཤར་ལ་སོགས་པའི་རྟེབས་བཞིའོ། །རླུང་དཀྱིལ་གཙུག་ཏོར་ཕྱེད་ཕྱི་མ། །མ་རིག་ཆུ་སྲིན་འགགས་པ་ནི། །བཅུ་གཉིས་ས་སྟེ་བསྡུད་པའི་རིམ། །རྡུལ་བྲལ་དང་ནི་ཀེང་ཀ་ན། །གྲོང་གསུམ་ཤྲི་ཏ་ཏྲ་ཀ །ནུབ་བྱང་ལ་སོགས་རྟེབས་བཞི་སྟེ། །ནམ་མཁའི་འཁོར་ལོ་ཞེས་བྱའོ། །འདི་རྣམས་དག་སྦྱོར་གྱི་དོན་གལ་ཆེན་ཡིན་པས། གོ་ཞིང་ཤེས་ནས་བསྒོམ་པ་གལ་ཆེའོ། །དབུས་སུ་སྣ་ཚོགས་པདྨའི་ལྟེ་བ་ལ་གནས་པའི་ཟླ་བ་ཉི་མ་སྒྲ་གཅན་གྱི་སྟེང་དུ། མཚན་སུམ་ཅུ་རྩ་གཉིས་ཀྱི་ངོ་བོ་ཨ་ཨི་རྀ་ཨུ་ལྀ། ཨ་ཨེ་

ཨར་ཨོ་ཨལ། ཧ་ཡ་ར་བ་ལ་ཨཾ་ཞེས་པ་རྣམས་གཡོན་སྐོར་དང་། ལཱྀ་ལྷཱྀ་རཱྀ་ཡཱྀ་ཧཱྀ།
ཨཱུལ་ཨཽ་ཨཱུར་ཨཻ་ཨཱུ། ལཱྀ་ཨུ་རཱྀ་ཨཱི་ཨ་ཨཿཞེས་པ་རྣམས་གཡས་སྐོར་དུ་གནས་པ་
ཡོངས་སུ་གྱུར་པ་ལས། ཟླ་བའི་དཀྱིལ་འཁོར་དབྱངས་དང་ལྡན་པ་མེ་ལོང་ལྟ་
བུའི་ཡེ་ཤེས་སོ། །དེའི་འོག་ཏུ་དཔེ་བྱད་བཟང་པོ་བརྒྱད་ཅུའི་ངོ་བོ་ལྷ་ལྷཱ་ ཡཱ་ནྡྲ
ཧྲཱྀ། ལཱ་ལྷཱ་རཱ་ཡཱ་ཧྲཱ། སཱ་ཥྞཱ་ཧཾ་ཤཱ་ཀྵཱ། ཧ་སྦཱ་དཱ་ཧྲཱི་ཏྲཱ། ཕཱ་ཕཱ་བྲཱ་བྷྲཱི་མཱ། ཏཱ་ཋཱ་ཊཱ་ཌྷཱ།

ཅྭ་ཚྭ་ཛྷ་ཛྷྭ་ཉཱ། ཀཱ་ཁྲཱ་གྷཱ་གྷཱ་གྷཱ་ ཧཱྃ་ཞེས་པ་རྣམས་གཡས་སྐོར་དང་། ངཱ་གྷཱ་ག་ཁ་ཀ
ཉ་ཛྷ་ཛ་ཚ་ཙ། ཎ་ཌྷ་ཌ་ཋ་ཊ། མ་བྷ་བ་ཕ་པ། ན་དྷ་ད་ཐ་ཏ། ཀྵ་ཤ་ཥ་སཱ། ཧ་ཡ
ར་བ་ལ། ཌྷ་ཊ་ཡ་ཝ་ལ། ཞེས་པ་རྣམས་གཡོན་སྐོར་དུ་གནས་པ་ཡོངས་སུ་གྱུར་
པ་ལས་ཉི་མའི་དཀྱིལ་འཁོར་གསལ་བྱེད་དང་ལྡན་པ་མཉམ་པ་ཉིད་ཀྱི་ཡེ་ཤེས
སོ། །ཟླ་བའི་དབུས་སུ་ཧཱུྃ་ཡིག་ཟླ་བའི་མཚན་མ་ལྟ་བུ་སོ་སོར་ཀུན་ཏུ་རྟོག་པའི་ཡེ་
ཤེས་སོ། །དེ་རྣམས་གཅིག་ཏུ་གྱུར་པ་ཧི་ཡིག་དང་བཅས་པ་བྱ་བ་སྒྲུབ་པའི་ཡེ་
ཤེས་སོ། །དེ་ལས་ལྷའི་སྐུ་ཡོངས་སུ་རྫོགས་པ་ཧཾ་ཡིག་དང་བཅས་པ་ནི་ཤིན་ཏུ
རྣམ་པར་དག་པའི་ཆོས་ཀྱི་དབྱིངས་ཀྱི་ཡེ་ཤེས་ཏེ། བདག་ཉིད་དཔལ་དུས་ཀྱི
འཁོར་ལོ། མཁའ་འགྲོ་མའི་དྲྭ་བ་སྡོམ་པ་ཆེན་པོ། རྡོ་རྗེ་འཇིགས་བྱེད་འཇིགས
པར་བྱེད་པ། དྲི་མ་མེད་པའི་འོད་ཟེར་ལྔ་རྣམས་འཕྲོད་ཅིང་། བདུད་དང་ཉོན
མོངས་པའི་སྙིང་གར་མནན་པའི་ཞབས་གཉིས་པ། མགྲིན་པ་གསུམ་པ། ཞལ་
བཞི་པ། ཕྲག་པ་དྲུག་པ། དཔུང་པ་བཅུ་གཉིས་པ། ཕྱག་གི་པདྨ་ཉི་ཤུ་རྩ་བཞི་པ་
ལྡག་པའི་ཕྱག་གཉིས་ཏེ། ཉི་ཤུ་རྩ་དྲུག་དང་ལྡན་པ། མཚོན་ཆ་རྣམས་དང་རྡོ་རྗེའི་
རྒྱན་གྱིས་རྣམ་པར་བརྒྱན་པ། ཞབས་གཡས་པ་དམར་པོ་བརྐྱང་བས་འདོད་ལྷ་

དམར་པོ་གདོང་གཅིག་པ། ལག་པ་བཞིའི་གཡས་གཉིས་ཀྱིས་མེ་ཏོག་གི་མདའ་ལྔ་དང་། ལྕགས་ཀྱུ། གཡོན་གཉིས་ཀྱིས་གཞུ་དང་ཞགས་པ་འཛིན་པའི་སྙིང་གར་མནན་པ། གཡོན་པ་དཀར་པོ་བསྐྱུམ་པས་དྲག་པོ་དཀར་པོ་གདོང་གཅིག་པ། མིག་གསུམ་པ། ལག་པ་བཞིའི་གཡས་གཉིས་ཀྱིས་རྩེ་གསུམ་དང་ཌ་མ་རུ་གཡོན་གཉིས་ཀྱིས་ཁ་ཊྭཱཾ་ག་དང་ཐོད་པ་འཛིན་པའི་སྙིང་གར་མནན་པ། བདུད་ཀྱི་དགའ་མ་དང་། དྲག་པོའི་ཨུ་མ་དག་ནི་དམན་པའི་གདོང་གིས། བཅོམ་ལྡན་འདས་ཀྱི་ཞབས་ཀྱི་མཐིལ་ལ་འཛིན་པར་བྱེད་ཀྱང་གཡོ་བ་མེད་པར་གནས་པ། སྐུ་མདོག་སྔོན་པོ་གཡས་དང་གཡོན་དང་དབུས་ཀྱི་མགྲིན་པ་ཉི་མ་དང་ཟླ་བ་དང་བྱུང་བའི་མདོག་ཅན་མདུན་ཞལ་ནག་པོ། གཡས་ཞལ་དམར་པོ། གཡོན་ཞལ་དཀར་པོ། རྒྱབ་ཞལ་སེར་པོ། ཞལ་བཞི་ཆར་ཡང་དམར་ལ་ཟླུམ་པའི་སྤྱན་གསུམ་གསུམ་དང་ལྡན་པ། མཆེ་བ་གཙིགས་ཤིང་རབ་ཏུ་ཁྲོས་པ། ཨག་ཚོམ་དང་སྨིན་མ་རབ་ཏུ་འབར་བ། སྐྲ་ཚོགས་དམར་སེར་གྱི་རལ་བའི་ཅོད་པན་ལ། སྣ་ཚོགས་རྡོ་རྗེ་དང་། ཟླ་བ་ཕྱེད་པ་དང་། རྡོ་རྗེ་སེམས་དཔའི་དབུ་རྒྱན་ཅན། སྤྱི་གཙུག་ཏུ་རྡོ་རྗེ་ནོར་བུ་དང་། དཔྲལ་བར་ཐོད་པ་ལྔའི་འཕྲེང་བས་བརྒྱན་པ། ཕྱག་རྒྱ་དྲུག་དང་། སྟག་གི་པགས་པའི་ན་བཟའ་དང་ལྡན་པ། བདུད་རིགས་བརྒྱའི་མགོ་བོའི་འཕྲེང་བ་ཕྲག་པ་ལ་འཕྱང་བ། དབུ་ལ་རྡོ་རྗེ་དར་དཔྱངས་ཀྱི་སྟེང་དུ་རྡོ་རྗེ་ཟླ་བ་ཕྱེད་པ་དང་བཅས་པའོ། །གཡས་དང་གཡོན་གྱི་ཕྲག་པ་དང་པོ་ནག་པོ། གཉིས་པ་དམར་པོ། གསུམ་པ་དཀར་པོ། དེ་བཞིན་དུ་དཔུང་པ་གཉིས་ནག་པོ། གཉིས་དམར་པོ། གཉིས་དཀར་པོ། ཕྱག་ངར་བཞི་ནག་པོ། བཞི་དམར་པོ། བཞི་དཀར་པོ། དེ་དག་རེ་རེ་ལ་ཡང་སོར་གདུབ་རྣམས་ཀྱིས་སྤྲས་པའི་མཐེ་བོང་སེར་པོ།

མཛུབ་མོ་དཀར་པོ། གུང་མོ་དམར་པོ། སྲིན་ལག་ནག་པོ། མཐེའུ་ཆུང་ལྗང་ཁུའོ། །དེ་རྣམས་རེ་རེ་ལ་ཡང་ཕྱག་གི་མཐིལ་ནས་བརྩམས་ཏེ་ཚིགས་ཀྱི་འཕྲེང་བ་དང་པོ་རྣམས་ནག་པོ། གཉིས་པ་རྣམས་དམར་པོ། གསུམ་པ་རྣམས་དཀར་པོའོ། །དེ་ལྟ་བུའི་ཕྱག་གཡས་པ་རྣམས་ཀྱི་ནག་པོ་བཞིས། རྡོ་རྗེ་རལ་གྲི་རྩེ་གསུམ། གྲི་གུག དམར་པོ་བཞིས། མདའ་རྡོ་རྗེ་ལྕགས་ཀྱུ། སྒྲ་དང་བཅས་པའི་ཌ་མ་རུ་ཐོ་བ། དཀར་པོ་བཞིས་འཁོར་ལོ་མདུང་དབྱུག་པ་དགྲ་སྟ་རྣམས་འཛིན་ཞིང་། གཡོན་པ་རྣམས་ཀྱི་ནག་པོ་བཞིས། རྡོ་རྗེ་དྲིལ་བུ་ཕུབ་ཁ་ཊྭཱཾ་ག་ཁ་ཕྱེ་བ། ཁྲག་གིས་གང་བའི་ཐོད་པ། དམར་པོ་བཞིས་གཞུ་ཞགས་པ་རིན་པོ་ཆེ། པདྨ། དཀར་པོ་བཞིས། དུང་མེ་ལོང་རྡོ་རྗེ་ལྕགས་སྒྲོག ཚངས་པའི་མགོ་བོ་གདོང་བཞི་པ་འཛིན་པ། ལྷག་པའི་ཕྱག་གཉིས་ཀྱི་གཡས་པ་ནག་པོ་དང་གཡོན་པ་སེར་པོའི་སྡིགས་མཛུབ་དང་བཅས་ཏེ། གླང་པོ་ཆེའི་པགས་པ་རློན་པ་ཁྲག་དང་བཅས་པ་མགོ་བོ་གཡས་སུ་བསྟན་པའི་རྐང་ལག་གཉིས་ནས་བཟུང་སྟེ་གྱོན་ཞིང་། འཆི་བདག་བདུད་ཀྱི་མགོ་བོ་དང་ཁྲག་གིས་གང་བའི་ཐོད་པ་བསྣམས་པའོ། །ཀླུའི་དབང་པོ་རྒྱལ་བ་རལ་པའི་ཅོད་པན་ལ་བཅིངས་ཤིང་། རྣམ་པར་རྒྱལ་བ་དར་དཔྱངས་ལ་བཅིངས་པ། སྟོབས་ཀྱི་རྒྱུ་དང་པདྨ་རྣ་རྒྱན་ལ་གནས་པ། ནོར་རྒྱས་དང་དུང་སྐྱོང་ཕྱག་གདུབ་ལ་གནས་པ། མཐའ་ཡས་དང་རིགས་ལྡན་འོག་པག་དང་མགུལ་རྒྱན་ལ་གནས་པ། འཇོག་པོ་དང་པདྨ་ཆེན་པོ་ཞབས་གདུབ་ལ་གནས་པའོ། །ཕྱག་དང་པོ་གཉིས་ཡུམ་ལ་འཁྲུད་པའོ། །དམིགས་པ་མེད་པའི་སྙིང་རྗེ་ཆེན་པོ། ལྷན་ཅིག་སྐྱེས་པའི་དགའ་བ་མཆོག་ཏུ་མི་འགྱུར་བའི་ཡེ་ཤེས་དོན་དམ་པའི་བདེན་པའོ། །ཨོཾ་ཧཱུཾ་ཧཿབཱ་མ་དཀྲི་ཊ་གཱཧྣ་ཡོར་བཛྲ་ཀུཎྜ་ལི་ཧཱུཾ་ཧཱུཾ་ཕཊ་ཕཊ། ཨོཾ་ཨཾ་ཨཿཀཱ་ཧྣཾ་ཀཱ་ཧྣ་བཛྲ་མེ་ཁ་

ལ་བཛྲ་ཀཱིརྟི་ཀེ་ཧཱུྃ་ཧཱུྃ་ཕཊ་ཕཊ། ཨོཾ་ཨ་ཨཱ་བྷཱ་མ་དཀྐི་ཋ་ཀ་ར་ཡོར་བཛྲ་རཱུ་ཙ་གོཾ་ཧཱུྃ་ཧཱུྃ་ཕཊ་ཕཊ། ཨོཾ་ཏ་ཏཱ་བྷཱ་མ་དཀྐི་ཋ་པཱ་ད་ཡོར་བཛྲ་ནུ་པུ་རེ་ཧཱུྃ་ཧཱུྃ་ཕཊ་ཕཊ། ཨོཾ་ཧཾ་བཾ་པཉྩ་ཨ་ཀ་ར་མནྟྲ་ཤུ་བྷྲ་སྭ་བྷཱ་ཝ་བཛྲ་ཤི་རོ་མ་ཋི་ཤི་ར་སི་སཏྭ་ཨཾ་གེ་ཧྲཱ་སྨི་ཧཱུྃ་ཧཱུྃ་ཕཊ་ཕཊ། ཨོཾ་ཨཾ་ཨཀྵ་ན་རྡྷི་ཤྭ་རཱ་བཛྲ་ཨཀྵ་ཙཀྲ་བཛྲ་པཏྣ་ཨཱུཪྻེ་ཧཱུྃ་ཧཱུྃ་ཕཊ་ཕཊ། ཨོཾ་ཨ་ཨཱཿཨཾ་སཏྭ་སྭ་ར་ཨེ་ཀ་ཏྲི་སྭ་ར་སྭ་བྷཱ་ཝ་བཛྲ་ཡཛྙོ་པ་བཱི་ཏ་སཱཀྵེ་ཧཱུྃ་ཧཱུྃ་ཕཊ་ཕཊ། ཨོཾ་ཀྵཱཿཧྲུར་དཱཀྐ་ཨ་ཧྲི་མ་ན་ཀྵཱ་ཡཾ་ཀ་རི་བྷཱ་ཤྲ་ཙརྨ་ཀ་རྟེ་ཧཱུྃ་ཧཱུྃ་ཕཊ་ཕཊ། ཨོཾ་ཧཾ་ཀྵཱ་ཏྲི་ཤད་སྭ་ར་སམྤ་ཏི་ཧ་སྭ་དྲིཀྐ་བྷུཛྫན་སྭ་བྷཱ་བ་དཻ་ཏྱ་ཀུ་ལ་ཤ་ཏ་སི་རོ་ཧྲི་ར་མུཎྜ་མཱ་ལེ་སཱཀྵེ་ཨ་བ་ལཾ་ཧྲི་ནི་སཱཀྵེ་ཧཱུྃ་ཧཱུྃ་ཕཊ་ཕཊ། ཨོཾ་ཏ་ཏེ་ ཧྲུ་ཏུ་ཧྲི་པཉྩ་སཱཀྵ་བི་ཤུདྡྷི་སྭ་བྷཱ་བ་ཤི་ར་སི་ཀ་པཱ་ལ་མཱ་ལེ་ཧཱུྃ་ཧཱུྃ་ཕཊ་ཕཊ། ཨོཾ་ ཀྵྨཱ་གྲཱི་ཧྲ་བཛྲ་ཧཱུྃ་ཕཊ། ཨོཾ་ ཀྵྨླཱཿབཛྲ་ཁཊྭཱ་ཧཱུྃ་ཕཊ། ཨོཾ་ ཀྵྨླཱཿབཛྲ་ཏྲི་ཤཱུ་ལ་ཧཱུྃ་ཕཊ། ཨོཾ་ ཀྵྨླཱཿབཛྲ་ཀརྟ་རི་ཧཱུྃ་ཕཊ། ཨོཾ་ ཀྵྨླཱཿབཛྲ་བཱན་ཧཱུྃ་ཕཊ། ཨོཾ་ ཀྵྨླཱཿབཛྲ་ཨང་ཀུ་ཤ་ཧཱུྃ་ཕཊ། ཨོཾ་ ཀྵྨླཱཿ བཛྲ་ཌ་མ་རུ་ཀ་ཧཱུྃ་ཕཊ། ཨོཾ་ ཀྵྨླཱཿབཛྲ་མུད་གར་ཧཱུྃ་ཕཊ། ཨོཾ་ ཀྵྨླཱཿབཛྲ་ཙཀྲ་ཧཱུྃ་ཕཊ། ཨོཾ་ ཀྵྨླཱཿཀུན་ད་ཧཱུྃ་ཕཊ། ཨོཾ་ ཀྵྨླཱཿབཛྲ་དཎྜ་ཧཱུྃ་ཕཊ། ཨོཾ་ ཀྵྨླཱཿབཛྲ་པདྨ་ཧཱུྃ་ཕཊ།

ཨོཾ་ཧཱུྃ་བཛྲ་གཎྜེ་ཧོཿཕྲེཾ་ཕཊ། ཨོཾ་ཧཱུྃ་བཛྲ་ཁེ་ཊ་ཀ་ཧོཿཕྲེཾ་ཕཊ། ཨོཾ་ཧཱུྃ་བཛྲ་ཁ་ཊྭཾ་ག་ཧོཿཕྲེཾ་ཕཊ། ཨོཾ་ཧཱུྃ་བཛྲ་ཀ་པཱ་ལ་ཧོཿཕྲེཾ་ཕཊ། ཨོཾ་ཧཱུྃ་བཛྲ་ཙ་པ་ཧོཿཕྲེཾ་ཕཊ། ཨོཾ་ཧཱུྃ་བཛྲ་པཱ་ཤ་ཧོཿཕྲེཾ་ཕཊ། ཨོཾ་ཧཱུྃ་བཛྲ་རད་ན་ཧོཿཕྲེཾ་ཕཊ། ཨོཾ་ཧཱུྃ་བཛྲ་པདྨ་ཧོཿཕྲེཾ་ཕཊ། ཨོཾ་ཧཱུྃ་བཛྲ་ཤཾ་ཁ་ཧོཿཕྲེཾ་ཕཊ། ཨོཾ་ཧཱུྃ་བཛྲ་ཨཱ་དརྴ་ཧོཿཕྲེཾ་ཕཊ། ཨོཾ་ཧཱུྃ་བཛྲ་ཤྲཱི་ཁ་ལེ་ཧོཿཕྲེཾ་ཕཊ། ཨོཾ་ཧཱུྃ་ཙ་ཏུར་བེ་ད་མུ་ཁ་སྭ་བྷཱ་བ་བྲཧྨ་ཤི་རཾ་ཧོཿཕྲེཾ་ཕཊ། ཨོཾ་ཀ་ཀཱ་ཀི་ཀཱི་ཀྲྀ་ཀཷ་ ཀུ་ཀཱུ་ཀླྀ་ཀླཱྀ་ཀཾ་ཀཿ ཏ་ཏཱ་ཏི་ཏཱི་ཏྲྀ་ཏཷ་ཏུ་ཏཱུ་ཏླྀ་ཏླཱྀ་ཏཾ་ཏཿ སཏྭ་བི་ཤྭ་བི་དཱ་རི་ཏ

ག་ཛ་ཙམྨ་པ་ཊ་ཨར་ཏྲ་རཀྵ་ཤྲ་བ་ཏ་ཧཱུྃ་ཕྲེཾ། ཨོཾ་ཧཱུྃ་བཛྲ་ཛ་ཡ་ནཱ་ག་ཨིནྡྲ་བཛྲ་ཛ་ཊ་སུ་ཀུ་ཊ་བཛྲེ་ཧིཊྛ་ཧིཊྛ་ཧཱུྃ་ཧཱུྃ་ཕཊ་ཕཊ། ཨོཾ་ཀྲིཾ་བཛྲ་བེ་ཛ་ཡ་ནཱ་ག་ཨིནྡྲ་བཛྲ་པ་ཊ་བཛྲེ་ཧིཊྛ་ཧིཊྛ་ཧཱུྃ་ཧཱུྃ་ཕཊ་ཕཊ། ཨོཾ་ཕྱིཾ་ཕྲཱཾ་བཛྲ་གརྫ་ཊ་ཀ་བཛྲ་པདྨ་བྷ་མ་དཀྲི་ཋ་ཀུཎྜ་ལ་ཡོཾ་ཧིཊྛ་ཧིཊྛ་ཧཱུྃ་ཧཱུྃ་ཕཊ་ཕཊ། ཨོཾ་ཧྲཱིཾ་ཧྲཱིཾ་བཛྲ་བ་སུ་ཀི་ཤཾ་ཁ་པཱ་ལོཾ་བྷ་མ་དཀྲི་ཋ་རུ་ཙ་ཀ་ཡོཾ་ཧིཊྛ་ཧིཊྛ་ཧཱུྃ་ཧཱུྃ་ཕཊ་ཕཊ། ཨོཾ་ཧཱུྃ་ཧཱུྃ་བཛྲ་ཨ་ནན་ཏ་ཀུ་ལི་ཀོ་མེ་ཁཱ་ལཱ་གཧྲི་ཀ་ལོཾ་ཧིཊྛ་ཧིཊྛ་ཧཱུྃ་ཧཱུྃ་ཕཊ་ཕཊ། ཨོཾ་ཕྲཱིཾ་ཕྲཱིཾ་བཛྲ་ཏཀྲ་ཀ་མཧཱ་པདྨ་བྷ་མ་དཀྲི་ཋ་པཱ་ད་ནུ་སུ་ར་ཡོཾཿཧིཊྛ་ཧིཊྛ་ཧཱུྃ་ཧཱུྃ་ཕཊ་ཕཊ། དེ་ལྟར་ན་ཕྱག་རྒྱ་ཕྱག་མཚན་འགོད་པར་གྲགས་པ་འདི་དག འདི་ལ་ངེས་པར་འོས་བབ་ཡིན་པས་གལ་ཆེ་མོད། རྒྱུན་གྱི་ཉམས་ལེན་ལ་མ་ལྟོགས་ན་ཡང་མི་འགལ་ཙམ་མོ། །དེ་ལ་འཁྲུད་པའི་བཅོམ་ལྡན་འདས་མ་རྡོ་རྗེ་མཁའ་འགྲོ་མ་སེར་མོ་ཞལ་གཅིག་ཕྱག་གཉིས་སྤྱན་གསུམ་མ་གཡས་གྲི་གུག་དང་བཅས་པའི་སྡིགས་མཛུབ་དང་། གཡོན་ཐོད་པ་ཁྲག་གིས་གང་བ་འཛིན་པས་ཡབ་ཀྱི་མགུལ་ནས་འཁྲུད་པ། རུས་པའི་ཕྱག་རྒྱ་ལྔས་བརྒྱན་པ། དཔྲལ་བ་དང་། མགྲིན་པ་དང་། སྙན་དང་། སྐེ་རྒྱན་དང་། ཞབས་གདུབ་ལ་དྲིལ་བུ་གཡེར་ཁའི་འཕྲེང་བ་དང་། ཐོད་པའི་དུམ་བུའི་འོག་པག་དང་། ཐོད་པ་སྐམ་པོའི་དབུ་རྒྱན་དང་། རོ་ཤལ་གྱིས་མཛེས་པ། རྡོ་རྗེ་སེམས་དཔའི་ཅོད་པན་ཅན། གཡོན་བརྐྱང་གིས་བཅོམ་ལྡན་འདས་ལ་འཁྲུད་ཅིང་། དེས་ཀྱང་སྙོམས་པར་ཞུགས་པ་སྟེ། ཤེས་རབ་དང་ཡེ་ཤེས་ཀྱི་ཕ་རོལ་ཏུ་ཕྱིན་མ། རང་བཞིན་ཕྱིས་འོད་གསལ་བ། རྣམ་པ་ཐམས་ཅད་ཀྱི་མཆོག་དང་ལྡན་པའི་སྟོང་པ་ཉིད་དོ། །སྦྱིན་པ་ལ་སོགས་པ་ཕ་རོལ་ཏུ་ཕྱིན་པ་གཞན་བརྒྱད་ནི་པདྨ་འདབ་མ་བཅུ་དྲུག་པའི་ཕྱོགས་མཚམས་ཀྱི་འདབ་མ་བརྒྱད་ལ་གནས་པ་སྟེ། ཤར་དང་ནུབ་ཏུ་ཨ་ཨཱ། བྱང་དང་ལྷོར་ཨཾ་ཨཱཿ མེ་དང་རླུང་དུ་ཏ་ཏཱ། དབང་ལྡན

དང་བདེན་བྲལ་དུ་ཧཾ་ཧཿརྣམས་ལས་བྱུང་བའི་ཙང་ཏེའུ་རྣམས་ཡོངས་སུ་གྱུར་པ་ལས། ཤར་དུ་ནག་མོ་འབར་མ། ལྷོར་དམར་མོ་འབར་མ། བྱང་དུ་དཀར་མོ་འབར་མ། ནུབ་ཏུ་སེར་མོ་འབར་མ། མེར་དུ་བ་མ། བདེན་བྲལ་དུ་སྨིག་སྒྱུ་མ། དབང་ལྡན་དུ་མེ་ཁྱེར་མ། རླུང་དུ་མར་མེ་མ་སྟེ། ཐམས་ཅད་ཀྱང་ཞལ་གཅིག་ཕྱག་གཉིས་སྤྱན་གསུམ་མ། རྡོ་རྗེ་སེམས་དཔའི་དབུ་རྒྱན་ཅན། གཅེར་བུ་དབུ་སྐྲ་གྲོལ་བ། ཕྱག་གཡས་ཅུང་ཟད་སྟེང་ཕྱོགས་སུ་བསྐྱོད་པའི་ཌ་མ་རུ་འཁྲོལ་ཞིང་། གཡོན་ཁ་ཊྭཾ་ག་ཐུགས་ཀར་འཛིན་པ། ཞབས་གཡས་བརྐྱང་གི་སྟབས་ཀྱིས་བཞུགས་པ། ཕྱག་རྒྱ་ལྔ་དང་། དུམ་བུའི་སྐེ་རགས་དང་། དྲིལ་བུ་གཡེར་ཁའི་ཚོགས་དང་། མགོ་བོའི་འཕྲེང་བས་བརྒྱན་པ་བཅོམ་ལྡན་འདས་མ་དང་མཚུངས་པའོ། །དེ་དག་གི་བར་བར་གྱི་འདབ་མ་རྣམས་ལ། ཧི་ཧཱི་ཧྀ་ཧཱྀ་ཧུ་ཧཱུ་ཧླྀ་ཧླཱྀ་རྣམས་ཡོངས་སུ་གྱུར་པ་ལས། ཐོད་པ་བདུད་རྩིས་གང་བ་བརྒྱད་དེ། ཤར་དུ་རྐང་འགགས་པའི་ཐོད་པ་གཉིས་དང་། ལྷོར་ཁྲག་འགགས་པའི་ཐོད་པ་གཉིས་དང་། བྱང་དུ་གཅི་བ་འགགས་པའི་ཐོད་པ་གཉིས་དང་། ནུབ་ཏུ་བཤང་བ་འགགས་པའི་ཐོད་པ་གཉིས་ཏེ། བདུད་རྩིས་གང་བའི་ཐོད་པ་བརྒྱད་ཡང་དག་པར་གནས་པར་གྱུར་པ་སྟེ་དེ་དག་ནི་བདེ་བ་ཆེན་པོའི་འཁོར་ལོའོ། །འདོད་ཆགས་ཆེན་པོས་འདུལ་བར་བྱ་བའི་སེམས་ཅན་རྣམས་དང་པོའི་སངས་རྒྱས་བསྟན་པའི་སྣོད་དུ་མཛད་པར་གཟིགས་ནས། ཡུམ་ལ་སྙོམས་པར་ཞུགས་པ་ལས་བྱུང་བའི་ཤིན་ཏུ་དགའ་བའི་སྒྲས། ནམ་མཁའ་གང་བར་བཞུགས་པའི་རྣམ་པར་དག་པའི་ཕུང་པོ་ཁམས་དང་སྐྱེ་མཆེད་ལས་དབང་ཡུལ་དང་བཅས་པའི་རང་བཞིན་དེ་བཞིན་གཤེགས་པ་ཡབ་ཡུམ། བྱང་ཆུབ་སེམས་དཔའ་ཡབ་ཡུམ། ཁྲོ་བོ་ཡབ་ཡུམ་ཐམས་

ཅན་རྟེན་དང་བརྟེན་པར་བཅས་པའི་དཀྱིལ་འཁོར་གྱི་འཁོར་ལོའི་རྣམ་པས་རང་གི་ལུས་ལ་ཞུགས་པར་གྱུར། ལྷར་ཡང་རང་ཉིད་ལས་འཕྲོས་ཏེ་སྣ་ཚོགས་ཡུམ་ལ་ཞུགས་པར་གྱུར། དེ་ལས་ཀྱང་ཞུགས་ནས་སླར་རང་ཉིད་ལ་ཞུགས་ཏེ། བླ་བ་བྱང་ཆུབ་སེམས་ཀྱི་རྣམ་པར་ཞུ་བ་རྣམས་རྡོ་རྗེའི་ལམ་ནས་ཡུམ་གྱི་པདྨར་སྤྲོས་ཏེ། དེ་དག་ཡོངས་སུ་གྱུར་པ་ལས་ལྷ་དང་ལྷ་མོའི་ཚོགས་སུ་གྱུར་པ་ནི། ཨ་ཡིག་ལས་བྱུང་བའི་རྡོ་རྗེ་ལྟེང་ཁུ་ཡོངས་སུ་གྱུར་པ་ལས་མི་བསྐྱོད་པ་ཞལ་གསུམ་ཕྱག་དྲུག་པ། རྩ་བའི་ཞལ་དང་སྐུ་མདོག་ལྟེང་ཁུ། གཡས་ཞལ་དམར་ཞིང་གཡོན་ཞལ་དཀར་བ། ཕྱག་གཡས་པ་གསུམ་གྱིས་རྡོ་རྗེ། གྲི་གུག དགྲ་སྟ། གཡོན་པ་གསུམ་གྱིས་རྡོ་རྗེ་དྲིལ་བུ། ཐོད་པ་ཚངས་པའི་མགོ་བོ་གདེང་བཞི་པ་འཛིན་པ་ལ། རང་དང་འདྲ་བའི་རྡོ་རྗེ་དབྱིངས་ཀྱི་དབང་ཕྱུག་མས་འཁྱུད་པ་ནམ་མཁར་སྤྲོས་ནས་སེམས་ཅན་གྱི་དོན་བྱས་ཏེ། །སླར་ཡང་རང་ཉིད་ལ་བདག་པོར་ཞུགས་པར་གྱུར།

ཤི་སློ་ཧཱུྃ་བླུ་བླུ་ཧཱུྃ་སློ་ཤི། །སློ་ཤི་བླུ་ཧཱུྃ་ཧཱུྃ་བླུ་ཤི་སློ། ༡ །ཧྲི་ཧླི་དི་ཕུ་ཕ་དྲི་ཧླི་ཧྲི། །ཧླི་ཧྲི་ཕུ་དྲི་དྲི་ཕུ་ཧྲི་ཧླི། ༢ །ཧྲི་སློ་བྲི་ཕུ་ཕུ་བྲི་སློ་ཧྲི། །སློ་ཧྲི་ཕུ་བྲི་བྲི་ཕུ་ཧྲི་སློ། ༣ །ཧྲི་ཏླི་ཧྲི་ཛྭུ་ཛུ་ཧྲི་ཏླི་ཧྲི། །ཏླི་ཧྲི་ཛྭུ་ཧྲི་ཧྲི་ཛུ་ཧྲི་ཏླི། ༤ །ཧྲི་ཙླི་ཧྲི་ཚུ་ཚུ་ཧྲི་ཙླི་ཧྲི། །ཙླི་ཧྲི་ཚུ་ཧྲི་ཧྲི་ཚུ་ཧྲི་ཙླི། ༥ །ཧྲི་གླི་གྲི་ཁུ་ཁུ་གྲི་གླི་ཧྲི། །གླི་ཧྲི་ཁུ་གྲི་གྲི་ཁུ་ཧྲི་གླི། ༦

།འཁོར་ལོ་དྲུག་གི་ལྷའི་ས་བོན་ནི། ཉ་ཉཱ་ཊ་ཊཱ་མ་མཱ་ན་ནཱ། ཀྵ ཀྵཱ་ང་ངཱ་ཏ་ཏཱ་ཀྲ་ཀྲཱ། རྣམས་དང་ཕྱག་མཚན་གྲི་གུག་དང་རྡོ་རྗེ་རྣམས་སོ། །དེ་རྣམས་ཡོངས་སུ་གྱུར་པ་ལས། འཁོར་གྱི་རྡོ་རྗེ་མཁའ་འགྲོ་མ་དང་རྡོ་རྗེ་མཁའ་འགྲོའི་ཚོགས་རྣམས་སུ

གྱུར་པ། གསང་བའི་པདྨ་ལས་ཕྱིར་སྤྲོས་ཏེ་སོ་སོའི་གནས་སུ་འཁོད་པ་གྱུར་པ་ནི། ཡེ་ཤེས་ཀྱི་འཁོར་ལོའི་ཤར་དུ་ཤི་རྡོ་རྗེ་མ་སླཱི་རྡོ་རྗེས་འབྲུད་པ་དང་། ལྷོར་ ཧྲཱིཿ རྡོ་རྗེ་མ་ལ་ པྲཱི་རྡོ་རྗེས་འབྲུད་པ་དང་། བྱང་དུ་ པྲཱི་ རྡོ་རྗེ་མ་ལ་ ཧྲཱི་ རྡོ་རྗེས་འབྲུད་པ་དང་། ནུབ་ཏུ་སླཱི་རྡོ་རྗེ་མ་ལ་ཤཱི་རྡོ་རྗེས་འབྲུད་པ་དང་། རླུང་དུ་སླཱི་རྡོ་རྗེ་མ་ལ་ཤི་རྡོ་རྗེས་འབྲུད་པ་དང་། དབང་ལྡན་དུ་ པྲཱི་རྡོ་རྗེ་མ་ལ་ ཧྲཱིཿ རྡོ་རྗེས་འབྲུད་པ་དང་། བདེན་བྲལ་དུ་ ཧྲཱི་རྡོ་རྗེ་མ་ལ་ པྲཱིརྡོ་རྗེ་འབྲུད་པ་དང་། མེར་ཤཱི་རྡོ་རྗེ་མ་ལ་སླཱི་རྡོ་རྗེས་འབྲུད་པའོ། །ས་ཁམས་ཀྱི་འཁོར་ལོའི་ཤར་གྱི་རྩིབས་ལ། ཧྲི་རྡོ་རྗེ་མ་ལ་ ཧླཱི་ རྡོ་རྗེས་འབྲུད་པ་དང་། ལྷོར་དྲི་རྡོ་རྗེ་མ་ལ་ཐུ་རྡོ་རྗེས་འབྲུད་པ་དང་། བྱང་དུ་ཐུ་རྡོ་རྗེ་མ་ལ་དྲཱི་རྡོ་རྗེས་འབྲུད་པ་དང་། །ནུབ་ཏུ་ ཧླཱི་རྡོ་རྗེ་མ་ལ་ཧླཱི་རྡོ་རྗེས་འབྲུད་པ་དང་། རླུང་དུ་ ཧླཱི་ རྡོ་རྗེ་མ་ལ་ཧྲི་རྡོ་རྗེས་འབྲུད་པ་དང་། དབང་ལྡན་དུ་ཐུ་རྡོ་རྗེ་མ་ལ་དྲི་རྡོ་རྗེས་འབྲུད་པ་དང་། བདེན་བྲལ་དུ་དྲཱི་རྡོ་རྗེས་མ་ལ་ཐུ་རྡོ་རྗེས་འབྲུད་པ་དང་། མེར་ཧླཱི་རྡོ་རྗེ་མ་ལ་ཏིལ་རྡོ་རྗེས་འབྲུད་པའོ། །ཆུ་ཁམས་ཀྱི་འཁོར་ལོའི་ཤར་རྩིབས་སུ། ཧྲི་རྡོ་རྗེ་མ་ལ་ཕླཱི་རྡོ་རྗེས་འབྲུད་པ་དང་། ལྷོར་བྲི་རྡོ་རྗེ་མ་ལ་ཕུ་རྡོ་རྗེས་འབྲུད་པ་དང་། བྱང་དུ་ཕུ་རྡོ་རྗེ་མ་ལ་བྲཱི་རྡོ་རྗེས་འབྲུད་པ་དང་། ནུབ་ཏུ་ཕླཱི་རྡོ་རྗེ་མ་ལ་ཧླཱི་རྡོ་རྗེས་འབྲུད་པ་དང་། རླུང་དུ་ཕླཱི་རྡོ་རྗེ་མ་ལ་ཧྲི་རྡོ་རྗེས་འབྲུད་པ་དང་། དབང་ལྡན་དུ་ཕུ་རྡོ་རྗེ་མ་ལ་བྲི་རྡོ་རྗེས་འབྲུད་པ་དང་། བདེན་བྲལ་དུ་བྲཱི་རྡོ་རྗེ་མ་ལ་ཕུ་རྡོ་རྗེས་འབྲུད་པ་དང་། མེ་མཚམས་སུ་ཧླཱི་རྡོ་རྗེ་མ་ལ་ཕླཱི་རྡོ་རྗེས་འབྲུད་པའོ། །མེ་ཁམས་ཀྱི་འཁོར་ལོའི་ཤར་དུ་ཧྲི་རྡོ་རྗེ་མ་ལ་ ཧླཱི་ རྡོ་རྗེས་འབྲུད་པ་དང་། ལྷོར་ ཧྲི་ རྡོ་རྗེ་མ་ལ་ཙུ་རྡོ་རྗེས་འབྲུད་པ་དང་། བྱང་དུ་ཙུ་རྡོ་རྗེ་མ་ལ་ ཧྲཱི་ རྡོ་རྗེས་འབྲུད་པ་དང་། ནུབ་ཏུ་ཏིལ་རྡོ་རྗེ་མ་ལ་ཧླཱི་རྡོ་རྗེ་

འབྱུང་བ་དང་། རླུང་དུ་ ཧླཱི་རྡོ་རྗེ་མ་ལ་ ཧྲཱི་རྡོ་རྗེས་འབྱུང་བ་དང་། དབང་ལྡན་དུ་ཧྲུ་རྡོ་རྗེ་མ་ལ་ཏྲིར་རྡོ་རྗེས་འབྱུང་བ་དང་། བདེན་བྲལ་དུ་ ཧྲཱི་རྡོ་རྗེ་མ་ལ་ཛྲུ་རྡོ་རྗེས་འབྱུང་བ་དང་། མེར་ཧླེ་རྡོ་རྗེ་མ་ལ་ ཧླཱི་ རྡོ་རྗེས་འབྱུང་བའོ། །རླུང་ཁམས་ཀྱི་འཁོར་ལོའི་ཤར་དུ་ཀྵེ་རྡོ་རྗེ་མ་ལ་ ཀླཱི་ རྡོ་རྗེས་འབྱུང་བ་དང་། ལྷོར་ཀྲེ་རྡོ་རྗེ་མ་ལ་རྐུ་རྡོ་རྗེས་འབྱུང་བ་དང་། བྱང་དུ་ཙུ་རྡོ་རྗེ་མ་ལ་རྒྲེ་རྡོ་རྗེས་འབྱུང་བ་དང་། ནུབ་ཏུ་ ཀླཱི་རྡོ་རྗེ་མ་ལ་རྐླེ་རྡོ་རྗེས་འབྱུང་བ་དང་། རླུང་མཚམས་སུ་ ཀླཱི་ རྡོ་རྗེ་མ་ལ་ཀྵེ་རྡོ་རྗེས་འབྱུང་བ་དང་། དབང་ལྡན་དུ་རྐུ་རྡོ་རྗེ་མ་ལ་རྒྲེ་རྡོ་རྗེས་འབྱུང་བ་དང་། བདེན་བྲལ་དུ་རྐླེ་རྡོ་རྗེ་མ་ལ་ཙུ་རྡོ་རྗེས་འབྱུང་བ་དང་། མེ་མཚམས་སུ་ཀྵེ་རྡོ་རྗེ་མ་ལ་ ཀླཱི་ རྡོ་རྗེས་འབྱུང་བའོ། །ནམ་མཁའི་ཁམས་ཀྱི་འཁོར་ལོའི་རྟེན་པས་རྣམས་ལ་ཤར་དུ་སྐྲེ་རྡོ་རྗེས་མ་ལ་གླཱི་རྡོ་རྗེས་འབྱུང་བ་དང་། ལྷོར་གྲི་རྡོ་རྗེ་མ་ལ་ཁྲུ་རྡོ་རྗེས་འབྱུང་བ་དང་། བྱང་དུ་ཁུ་རྡོ་རྗེ་མ་ལ་གླྲི་རྡོ་རྗེས་འབྱུང་བ་དང་། ནུབ་ཏུ་གླཱི་རྡོ་རྗེ་མ་ལ་སྐླེ་རྡོ་རྗེས་འབྱུང་བ་དང་། རླུང་དུ་གླཱི་རྡོ་རྗེ་མ་ལ་སྐྲེ་རྡོ་རྗེས་འབྱུང་བ་དང་། དབང་ལྡན་དུ་ཁྲུ་རྡོ་རྗེ་མ་ལ་གྲི་རྡོ་རྗེས་འབྱུང་བ་དང་། བདེན་བྲལ་དུ་གླྲི་རྡོ་རྗེ་མ་ལ་ཁུ་རྡོ་རྗེས་འབྱུང་བ་དང་། མེ་མཚམས་སུ་སྐླེ་རྡོ་རྗེ་མ་ལ་གླཱི་རྡོ་རྗེས་འབྱུང་བ་སྟེ། དེ་ལྟར་ན་དཔའ་བོ་དང་མཁའ་འགྲོ་མ་བདུན་བཅུ་རྩ་གཉིས་ལས། ཤར་དང་ཤར་ལྷོའི་མཁའ་འགྲོ་མ་རྣམས་སྐུ་མདོག་ནག་མོ་ཐབས་དཔའ་བོ་རྣམས་སེར་པོ། ལྷོ་དང་ལྷོ་ནུབ་ཀྱི་མཁའ་འགྲོ་རྣམས་སྐུ་མདོག་དམར་མོ། ཐབས་དཔའ་བོ་རྣམས་དཀར་པོ། བྱང་དང་བྱང་ཤར་གྱི་མཁའ་འགྲོ་མ་རྣམས་སྐུ་མདོག་དཀར་མོ། ཐབས་དཔའ་བོ་རྣམས་དམར་པོ། ནུབ་དང་ནུབ་བྱང་གི་མཁའ་འགྲོ་མ་རྣམས་སྐུ་མདོག་སེར་མོ། ཐབས་དཔའ་བོ་རྣམས་ནག་པོའོ། །རྩལ་འབྱོར

མ་བཞི་བཅུ་རྩ་བརྒྱད་པོ་ཐམས་ཅད་ཀྱང་། གཙོ་བོ་ལ་མངོན་དུ་ཕྱོགས་པ་ཞལ་གཅིག་ཕྱག་གཉིས་ཅུང་ཟད་ཐུང་བའི་ལུས་ཅན་གཡས་གྲི་གུག་འཕྱར་བ་དང་གཡོན་ཐོད་ཁྲག་འཛིན་པས་ཡབ་ལ་འཁྱུད་པ། གཡས་བརྐྱང་གི་སྟབས་ཀྱིས་བཞུགས་པ། རྒྱན་དང་ཆ་ལུགས་བཅོམ་ལྡན་འདས་མ་དང་མཚུངས་པ། དཔའ་བོ་བཞི་བཅུ་རྩ་བརྒྱད་པོ་ཐམས་ཅད་ཞལ་གཉིས་ཕྱག་བཞི་པ་དང་པོ་རྡོ་རྗེ་དང་དྲིལ་བུ་འཛིན་པས་རང་རང་གི་ཤེས་རབ་མའི་མགུལ་ནས་འཁྱུད་པ། འོག་མ་གཉིས་ཀྱིས་ཌ་མ་རུ་དང་ཁ་ཊྭཱཾ་ག་འཛིན་པ། ཞབས་གཡས་བསྐུམ་གཡོན་བརྐྱང་བས་ཐབས་ཤེས་མཉམ་པར་སྦྱོར་བ་གླང་ལྤགས་སྟངས་ཤིང་མི་མགོ་ལྔ་བཅུའི་དོ་ཤལ་ཅན། ལྷག་མ་བརྒྱན་དང་ཆ་བྱད་བཅོམ་ལྡན་འདས་དང་མཚུངས་པ་སྟེ། འཁོར་ལོ་དྲུག་གི་ལྷ་ཚོགས་རྣམས། ཤེས་རབ་མ་གཙོ་བོར་གྱུར་པའོ། །གཞལ་ཡས་ཁང་ཆེན་པོའི་ཤར་སྒོར་ཧ་རྡོ་རྗེ་མ། ཤར་ལྷོའི་སྒོར་ཧཱ་རྡོ་རྗེ་མའོ། །ལྷོ་སྒོར་ཊ་རྡོ་རྗེ་མ། བདེན་བྲལ་གྱི་སྒོར་ཊཱ་རྡོ་རྗེ་མའོ། །བྱང་སྒོར་མ་རྡོ་རྗེ་མ། དབང་ལྡན་གྱི་སྒོར་མཱ་རྡོ་རྗེ་མ། ནུབ་སྒོར་ན་རྡོ་རྗེ་མ། རླུང་མཚམས་ཀྱི་སྒོར་ནཱ་རྡོ་རྗེ་མ། དེ་ལྟར་ན་ཕྱོགས་ཀྱི་ལྷ་མོ་བཞི་ལྡང་ཁྲུ། མཚམས་ཀྱི་ལྷ་མོ་བཞི་སྨྱོན་མོ། ཐམས་ཅད་ཀྱང་སྒོ་ཁྱུད་ཀྱི་ནང་མཚམས་ན་གནས་པའོ།། རླུང་དང་བྱང་གི་མཚམས་སུ་ཀྵ་རྡོ་རྗེ་མ་སྨྱོན་མོ། རླུང་དང་ནུབ་ཀྱི་མཚམས་སུ་ ཀྵཱ་རྡོ་རྗེ་མ་ལྡང་ཁྲུ། མེ་དང་ཤར་གྱི་བར་དུ་ང་རྡོ་རྗེ་མ་ལྡང་ཁྲུ། མེ་དང་ལྷོའི་བར་དུ་ངཱ་རྡོ་རྗེ་མ་སྨྱོན་མོ། བྱང་དང་དབང་ལྡན་གྱི་བར་དུ་ཀ་རྡོ་རྗེ་མ་ལྡང་ཁྲུ། དབང་ལྡན་དང་ཤར་གྱི་བར་ཀཱ་རྡོ་རྗེ་མ་སྨྱོན་མོ། བདེན་བྲལ་དང་ལྷོའི་བར་དུ་ཊྭ་རྡོ་རྗེ་མ་ལྡང་ཁྲུ། བདེན་བྲལ་དང་ནུབ་ཀྱི་བར་དུ་ཊྭཱ་རྡོ་རྗེ་མ་སྨྱོན་མོ་སྟེ། དེ་ལྟར་བརྒྱད་པོ་རྣམས་ནི་རྩིག་པའི་ཕྱི་རོལ་སྒོ་ཁྱུད་

རྣམས་ཀྱི་བར་གྱི་སྟེགས་བུ་ལ་ཡང་དག་པར་གནས་པའོ། །དེ་ལྟར་ན་སྒོམ་མཚམས་མ་བཅུ་དྲུག་ནི། དུར་ཁྲོད་ཆེན་པོ་བཅུ་དྲུག་ལ་ཡང་དག་པར་སྤྱོད་པ་སྟེ་ཐམས་ཅད་ཀྱང་ཆེར་ཁྲོས་ཤིང་དྲག་མོའི་ཚུལ་ཅན་འཁོར་ལོ་དང་མི་རོའི་གདན་ལ་གནས་པ་སྐྲ་གྱེན་ལ་བརྫེས་པ་སྟེ། རྒྱན་དང་ཕྱག་མཚན་རྣམ་འགྱུར་ལྷག་མ་རྣམས་ནི། ནུས་མ་རྣམས་དང་མཚུངས་པའོ། །

དེ་ནི་རྗེས་འབྲང་གི་ལྷ་རྣམས་བསྐྱེད་པར་བྱ་སྟེ། ཕྱོགས་བཞིའི་སྒོ་རྣམས་ཀྱི་གཡས་དང་གཡོན་གྱི་སྟེགས་བུ་ལ་ཀླུ་རྣམས་གནས་པ་སྟེ། སྟོབས་ཀྱི་རྒྱུ་དང་པདྨ་ནག་པོ་ལ། མཁའ་ལྡིང་གདོང་མ་དང་ལྕེ་སྤྱང་གདོང་མ་སེར་མོས་འཁྲུད་པ། ཤར་སྒོའི་གཡོན་དང་གཡས་ཀྱི་སྟེགས་བུའི་སྟེང་དུ། རླུང་གི་དཀྱིལ་འཁོར་ལ་གནས་པ་དང་། ནོར་རྒྱས་དང་དུང་སྐྱོང་དམར་པོ་ལ། འུག་གདོང་མ་དང་སྟག་གདོང་མ་དཀར་མོས་འཁྲུད་པ། ལྷོ་སྒོའི་གཡོན་དང་གཡས་ཀྱི་སྟེགས་བུའི་སྟེང་དུ། མེའི་དཀྱིལ་འཁོར་ལ་གནས་པ་དང་། མཐའ་ཡས་དང་རིགས་ལྡན་དཀར་པོ་ལ། བྱ་རྒོད་གདོང་མ་དང་ཕག་གདོང་མ་དམར་མོས་འཁྲུད་པ། བྱང་སྒོའི་གཡོན་དང་གཡས་ཀྱི་སྟེགས་བུའི་སྟེང་དུ་ཆུའི་དཀྱིལ་འཁོར་ལ་གནས་པ་དང་། འཇོག་པོ་དང་པདྨ་ཆེན་པོ་སེར་པོ་ལ། ཁྭ་གདོང་མ་དང་ཁྱི་གདོང་མ་ནག་མོས་འཁྲུད་པ། ནུབ་སྒོའི་གཡོན་དང་གཡས་ཀྱི་སྟེགས་བུའི་སྟེང་དུ། སའི་དཀྱིལ་འཁོར་ལ་གནས་པ་སྟེ། ཀླུ་རྣམས་ཞལ་གཅིག་ཕྱག་བཞི་བུམ་པ་རྡོ་རྗེ་པདྨ་ནོར་བུ་འཛིན་པ་དང་། རབ་གཏུམ་མ་རྣམས་ཁྲོ་མོ་གྲི་གུག་དང་ཐོད་པ་འཛིན་པ། ཐམས་ཅད་ཀྱང་རྡོ་རྗེ་སྐྱིལ་ཀྲུང་གིས་ཕན་ཚུན་དུ་བཞུགས་པའོ། །དེ་བཞིན་དུ་སྒོའི་གཡས་དང་གཡོན་གྱི་སྟེགས་བུ་ལ། ཤར་དུ་དྲི་མ་དང་འཕྲེང་བ་མ་ནག་མོ། ལྷོར་བདུག་སྤོས་མ་དང་

སྣང་གསལ་མ་དམར་མོ། བྱང་དུ་བདུད་རྩི་མ་དང་འབྲས་བུ་མ་དཀར་མོ། ནུབ་ཏུ་སྙིག་མོ་དང་བཞད་མ་སེར་མོ། སྟེང་དུ་སྒྲ་མ་དང་གར་མ་ལྗང་གུ། འོག་ཏུ་འདོད་མ་དང་གླུ་མ་སྔོན་མོ་སྟེ། ཐམས་ཅད་ཀྱང་རང་གི་མིང་དང་མཐུན་པའི་མཆོད་རྫས་ཐོགས་ཤིང་གཟུངས་མ་གྲངས་མེད་པ་དང་བཅས་པའོ། །ལྷ་དང་གཟུངས་མ་འདི་རྣམས་སྡོམ་ཆེན་གྱི་སྐབས་འདིར། དུས་འཁོར་ཆོས་དབྱིངས་གསུང་དབང་དང་མི་འདྲ་སྟེ། འཁོར་ལོ་སྡོམ་པ་ཉིས་འགྱུར་བརྒྱ་རྩ་ཉི་ཤུའི་ལྷ་ལ་མི་ཐེ་བས། རྩ་བའི་ལྷ་མ་ཡིན་རྗེས་འབྲང་གི་ལྷ་ཙམ་ཡིན་ནོ། །དེའི་ཕྱིར་སྐབས་འདིར་ས་བོན་ནམ། སྐད་ཅིག་ཙམ་ལས་བསྐྱེད་ན་ལེགས་ཏེ་ཐབ་ཚོད་ཡིན་ནོ། །འོན་ཀྱང་ཆོས་རྒྱལ་ཕྱོགས་ལས་རྣམ་རྒྱལ་གྱིས་མཛད་པའི་སྒྲུབ་ཐབས་ཆེ་བ་ན་འདི་རྣམས་ཀྱང་མཁའ་སྤྱོ་མཛད་དེ་དེ་ཡང་མི་འགལ་ལོ། །རླུང་གི་དཀྱིལ་འཁོར་ལ་ས་བོན་དང་མཚན་མ་སྣ་ཚོགས་པ་ལས་བྱུང་བའི་འབྱུང་པོ་བྱེ་བ་ཕྲག་ཕྱེད་དབང་བཞི་དང་། གཟའ་བཅུ་དང་། ཧྟུ་ཕ་དང་། ཨ་གསྟྱ་ལ་སོགས་པའི་དྲང་སྲོང་རྣམས་དང་། རྒྱུ་སྐར་ཉི་ཤུ་རྩ་བརྒྱད་ལ་སོགས་པ་སྐར་མ་ཐམས་ཅད་དང་། ཁྱིམ་བཅུ་གཉིས་དང་། ཆ་བཅུ་དྲུག་དང་ཕྱོགས་བཅུ་སྐྱོང་བ་དང་། དགའ་བྱེད་དབང་ཕྱུག་དང་། ནག་པོ་ཆེན་པོ་དང་། དྲིལ་བུའི་རྣ་བ་ཅན་དང་། ཐྲིང་གི་ནེ་དང་། ཞིང་སྐྱོང་དང་། ཕོ་ཉ་ཐམས་ཅད་དང་། འཕྲོག་མ་བུ་དང་བཅས་པ་དང་། སྐྲའི་གྲངས་ཀྱི་གྲུབ་པ་རྣམས། དབྱིབས་དང་། ཁ་དོག་དང་། མཚན་མ་སྣ་ཚོགས་པ་འཛིན་པ་རྣམས་ཀྱང་འཁོད་པར་གྱུར། དེ་ལྟར་ཡེ་ཤེས་ལྷའི་བདག་ཉིད། བཅོམ་ལྡན་འདས་དུས་ཀྱི་འཁོར་ལོ་མཁའ་འགྲོ་མའི་དྲ་བ་སྡོམ་པ་ཆེན་པོ། རྡོ་རྗེ་འཇིགས་བྱེད་འཇིགས་པར་མཛད་པ། རྡོ་རྗེ་སེམས་དཔའི་དབུ་རྒྱན་ཅན་ཤིན་ཏུ་རྣམ་པར་དག་པའི་ཆོས་ཀྱི་དབྱིངས་ཀྱི་ཡེ་ཤེས་འཁོར་དང་བཅས་པར་གྱུར། ཨོཾ་ཤུ་བི་ཤུད་དྷ་དྷརྨ་དྷ་ཏུ་སྭ་བྷཱ་ཝ་ཨཱཏྨ་ཀོ྅ཧཾ།

ཐུགས་ཀ་ནས་འཕྲོས་པའི་འོད་ཟེར་དཔག་ཏུ་མེད་པ་དག་གིས། འགྲོ་བ་དྲུག་ན་གནས་པའི་སེམས་ཅན་ཐམས་ཅད་བཀུག་ནས་དཀྱིལ་འཁོར་ཆེན་པོར་བཙུག་པར་གྱུར། དེ་ནས་ཕྱོགས་བཅུའི་དེ་བཞིན་གཤེགས་པ་ཡུམ་དང་བཅས་པ་ཐམས་ཅད་བཀུག་ནས་རང་གི་སྙིང་གར་རབ་ཏུ་ཞུགས་ཏེ། བྱང་ཆུབ་ཀྱི་སེམས་སུ་ཞུ་བར་གྱུར་པ་རྣམས་གསང་བའི་རྡོ་རྗེ་ལས་སྦྲོས་ནས་སེམས་ཅན་ཐམས་ཅད་ལ་དབང་བསྐུར་བར་གྱུར། དེ་ལྟར་བྱང་ཆུབ་ཀྱི་སེམས་ཀྱི་འོད་ཟེར་རྣམས་ཀྱིས་རེག་པའི་སེམས་ཅན་དེ་རྣམས་མཆོག་གི་དགའ་བ་དང་བདེ་བས་གང་བའི་ལྷའི་སྐུ་ཐབས་དང་ཤེས་རབ་ཀྱི་བདག་ཉིད་ཞལ་དང་སྐུ་མདོག་ལ་སོགས་པ་སྣ་ཚོགས་པ་དང་ལྡན་པ་དང་། དེ་དག་རེ་རེ་ཞིང་ཡང་སྐད་ཅིག་གིས་ལྷ་སུམ་ཅུ་རྩ་གཉིས་ཀྱི་དཀྱིལ་འཁོར་གྱི་འཁོར་ལོའི་རང་བཞིན་དུ་གྱུར། གྚ་གྚི་ གྚྲྀ་གྚུ་གྚླྀ་ལས་ཕུང་པོ་ལྔ་རྣམ་པར་དག་པ་སངས་རྒྱས་ལྔ་དང་། གྚཱ་གྚཱི་ གྚཱྲཱྀ་གྚཱུ་གྚཱླཱྀ་ལས་ཁམས་ལྔ་རྣམ་པར་དག་པ་ཡུམ་ལྔ་དང་། གྚ་གྚེ་གྚར་གྚོ་གྚལ་གྚཾ་ལས་དབང་པོ་དྲུག་རྣམ་པར་དག་པ་སེམས་དཔའ་དྲུག་དང་། གྚཱ་གྚཻ་གྚཱར་གྚཽ་གྚཱལ་གྚཿལས་ཡུལ་དྲུག་རྣམ་པར་དག་པ་སེམས་མ་དྲུག་དང་། གྚྷ་གྚྱ་གྚྲ་གྚྭ་ གྚླ་ལས་ལས་ཀྱི་དབང་པོ་ལྔ་རྣམ་པར་དག་པ་ཁྲོ་བོ་ལྔ་དང་། གྚཱྷ་གྚཱྱ་གྚཱྲ་གྚཱྭ་ གྚཱླ་ལས་ལས་ཀྱི་དབང་པོའི་ཡུལ་ལྔ་རྣམ་པར་དག་པ་ཁྲོ་མོ་ལྔ་སྟེ། མཚན་སུམ་ཅུ་རྩ་གཉིས་ཀྱི་དཀྱིལ་འཁོར་གྱི་འཁོར་ལོའི་རྣམ་པར་གྱུར་ཏེ། སླར་ཡང་དེ་རྣམས་རང་རང་གི་ཞིང་དུ་གཤེགས་སུ་གསོལ།

གཉིས་པ་གསུང་རྫོགས་པ་ཉེ་བར་སྒྲུབ་པས་ཡན་ལག་ལས་རྒྱལ་མཆོག་ནི། ལྟེ་བ་དང་གཙུག་ཏོར་གྱི་ཨ་ཕ་རྣ་ཏིའི་ལམ་དུ་ཧོཿཡིག་དག་དང་། དཔྲལ་བ་དང་མགྲིན་པ་དང་སྙིང་ག་རྣམས་སུ་སྐུ་གསུང་ཐུགས་ཀྱི་རྡོ་རྗེ་ཨོཾ་ཨཱཿཧཱུྃ་རྣམས་ལས། བྱུང་བའི་ཟླ་

བ་དང་ཉེ་མ་དང་སྐྲ་གཅན་གྱི་དཀྱིལ་འཁོར་རྣམས་འཁོད་པར་གྱུར། ཧོཿཡིག་དུས་ཀྱི་མེའི་འོད་ཟེར་གྱིས་སྟེང་དང་འོག་ནས་སྐུ་གསུང་ཐུགས་ཀྱི་རྡོ་རྗེ་རྣམས་བཞུས་ཏེ། གཏུམ་མོ་ཤེས་རབ་ཀྱི་ཆགས་པས་ཡབ་ཡུམ་གཉིས་ཟླ་བ་ཞུ་བ་ལྟར་གྱུར། སྤྱན་མ་བདག་ནི་འགྲོ་བའི་ཡུམ། །རྣལ་འབྱོར་པ་ཡི་རྒྱུ་མཐུན་གནས། །བདག་ནི་དཀྱིལ་འཁོར་རང་བཞིན་གྱིས། །དུས་འཁོར་བཞེངས་ལ་བདག་འདོད་མཛོད། །མཱ་མ་ཀཱི་བདག་སྲིང་མོ་སྟེ། །རྣལ་འབྱོར་པ་ཡི་རྣམ་སྨིན་གནས། །བདག་གི་དཀྱིལ་འཁོར་རང་བཞིན་གྱིས། །དུས་འཁོར་བཞེངས་ལ་བདག་འདོད་མཛོད། །གོས་དཀར་མོ་བདག་བུ་མོ་སྟེ། །རྣལ་འབྱོར་པ་ཡི་སྐྱེས་བུའི་གནས། །བདག་གི་དཀྱིལ་འཁོར་རང་བཞིན་གྱིས། །དུས་འཁོར་བཞེངས་ལ་བདག་འདོད་མཛོད། །སྒྲོལ་མ་བདག་ནི་ཚ་མོ་སྟེ། །རྣལ་འབྱོར་པ་ཡི་དྲི་བྲལ་གནས། །བདག་གི་དཀྱིལ་འཁོར་རང་བཞིན་གྱིས། །དུས་འཁོར་བཞེངས་ལ་བདག་འདོད་མཛོད། །སྟོང་པའི་དཀྱིལ་འཁོར་ཉམས་མྱོང་ནས། །འགྲོ་བ་བསྒྲལ་བའི་བསམ་པ་ཡིས། །སྐུ་གསུང་ཐུགས་ཀྱི་དཀྱིལ་འཁོར་ནི། །འགྲོ་བའི་མགོན་པོས་སྤྲོ་བར་མཛོད། །ཅེས་པའི་གླུ་རྣམས་ཀྱིས་བཅོམ་ལྡན་འདས་སྟོང་པ་ཉིད་ལ་རབ་ཏུ་ཞུགས་པ་འགྲོ་བའི་དོན་མཛད་པའི་སླད་དུ་བསྐུལ་བ་ལས། བཅོམ་ལྡན་འདས་རབ་ཏུ་སད་དེ་འགྲོ་བ་མཐའ་དག་སྒྱུ་མ་ལྟ་བུར་གཟིགས་ནས་གཞན་གྱི་དོན་དུ་སླར་ཡང་བསྐྱེད་པར་མཛད་པ་ནི། ཧཱུྃ་ལས་བྱུང་བའི་རྡོ་རྗེ་རྩེ་ལྔ་པ་དང་། དེ་ལས་བྱུང་བའི་དཔལ་དུས་ཀྱི་འཁོར་ལོ། མཁའ་འགྲོ་མའི་དྲ་བ་སྡོམ་པ་ཆེན་པོ། རྡོ་རྗེ་འཇིགས་བྱེད་འཇིགས་པར་མཛད་པ། དྲི་མ་མེད་པའི་འོད་ཟེར་ཞེས་པ་ནས། བདེ་བ་ཆེན་པོའི་འཁོར་ལོའོ་ཞེས་པའི་བར་གོང་བཞིན་ལས། གཙོ་བོ་ཡབ་ཡུམ་ལ་མི་བསྐྱོད་པའི་ཅོད་པན་ཅན་ཞེས་འདོན་པ་སྐྱོར། །ཡབ་ཡུམ

སྙོམས་པར་ཞུགས་པའི་དགའ་བའི་སྒྲས། ནམ་མཁར་བཞུགས་པའི་སངས་རྒྱས་
སྲས་དང་བཙུན་མོར་བཅས་པ་རྣམས་དང་། དཀྱིལ་འཁོར་པ་རྣམས་དམ་ཚིག་གི་
དཀྱིལ་འཁོར་གྱི་དོན་དུ་རང་གི་ལུས་ལ་རབ་ཏུ་བཅུག་ནས། བྱང་ཆུབ་ཀྱི་སེམས་
ཀྱི་རྣམ་པར་ཞུ་བར་གྱུར་པ་རྣམས་རྡོ་རྗེའི་ལམ་ནས་ཡུམ་གྱི་པདྨར་སྦྲོས་ཏེ། དེ་
དག་ཡོངས་སུ་གྱུར་པ་ལས་ལྷ་དང་ལྷ་མོའི་ཚོགས་སུ་གྱུར་པ་ནི། ཨཾ་ཡིག་ལས་
བྱུང་བའི་རྡོ་རྗེ་སྔོན་པོ་ཡོངས་སུ་གྱུར་པ་ལས་རྡོ་རྗེ་སེམས་དཔའ་ཞལ་གསུམ་ཕྱག་
དྲུག་པ། རྩ་བའི་ཞལ་དང་སྐུ་མདོག་སྔོན་པོ། གཡས་ཞལ་དམར་ཞིང་གཡོན་ཞལ་
དཀར་བ། ཕྱག་གཡས་པ་གསུམ་གྱིས་རྡོ་རྗེ། གྲི་གུག དགྲ་སྟ། གཡོན་པ་གསུམ་
གྱིས་རྡོ་རྗེ་དྲིལ་བུ། ཐོད་པ། ཚངས་པའི་མགོ་བོ་གདེང་བཞི་པ་འཛིན་པ་ལ། རང་
དང་འདྲ་བའི་ཤེར་ཕྱིན་མས་འཁྱུད་པ་ནམ་མཁའ་སྦྲོས་ནས་སེམས་ཅན་གྱི་དོན་
བྱས་ཏེ། སླར་ཡང་རང་ཉིད་ལ་བདག་པོར་བཞུགས་པར་གྱུར་གྱི་བར་ཐུགས་དཀྱིལ་གྱི་
ལས་རྒྱལ་མཆོག་བཞིན་ནོ། །ཤྲཱི་ སྭཱི་ ཧཱུྃ་བྷྲཱུྃ་ ཞེས་པ་ནས། སྣ་ཚོགས་འཛིན་པ་རྣམས་ཀྱང་
འཁོད་པར་གྱུར་གྱི་བར་གོང་བཞིན་དུ་བརྗོད་པར་བྱའོ། །ལོ་དང་ཟླ་བ་ལ་སོགས་དབྱེ་
བའི་དུས་ཀྱི་དག་པས་དཔལ་ལྡན་རྡོ་རྗེ་ཅན་འགྱུར་མི་ཡི་བདག །ལོ་གཅིག་གི་ནི་
སྣ་ཚོགས་ཡུམ་སྟེ་ཞལ་ལ་སོགས་པ་རྣམ་ཐར་བཞི་ནི་རྣམ་པར་དག་པའོ། །སྦྱིན་
པ་སོགས་དང་ཕུང་པོ་འབྱུང་བ་ཡུལ་དང་ཡུལ་ཅན་གཞན་ཡང་དབང་པོ་ལྔ་ལ་
སོགས་པ་དང་། །ཕྱོགས་ས་ཕྱོགས་ཀྱི་སྟོབས་དང་དཔལ་ལྡན་རྒྱལ་སྲས་དབང་
རྣམས་ཀྱིས་ཀྱང་མིག་རི་ལྷ་མོ་རྣམ་པར་དག །དཔལ་ལྡན་རྡོ་རྗེ་ཅན་ནི་ཐུགས་ཀྱི་
རྡོ་རྗེར་འགྱུར་ཏེ་མི་བདག་དཀྱིལ་འཁོར་སྐུ་ཡི་རྡོ་རྗེའོ། །ལྷ་རྣམས་འཁོར་ལོ་ཨཱ་
ལི་ཀཱ་ལིའི་རིགས་སྐྱེས་གསུང་གི་རྡོ་རྗེ་ཟླ་བ་ཉི་མའི་སྙིང་དུའོ། །དེ་བཞིན་དུ་ནི་ཡེ་

ཤེས་རྡོ་རྗེ་ངེས་པར་སྦྱིད་པའི་འཇིགས་འཇོམས་སྣ་ཚོགས་ཡུམ་གྱི་རང་བཞིན་ནོ། །རྒྱལ་བའི་སྐུ་ཡི་རྡོ་རྗེ་ཡུལ་དང་ཡུལ་ཅན་རྣམས་ཀྱི་བགྲོད་བྱ་མིན་པ་རྣམ་པ་ཐམས་ཅད་པ། །གསུང་གི་རྡོ་རྗེ་སེམས་ཅན་ཐམས་ཅད་རང་སྐྱིང་སྐད་རྣམས་དག་གིས་ཆོས་ནི་གོ་བར་བྱེད་པའོ། །རྡོ་རྗེ་ཅན་གྱི་ཐུགས་ཀྱི་རྡོ་རྗེ་སེམས་ཅན་རྣམས་ཀྱི་སེམས་ཀྱི་རང་བཞིན་མཐའ་དག་ས་ལ་གནས། །དྲི་མེད་ནོར་བུ་ལྟ་བུ་དངོས་པོ་རྣམས་ཀྱི་འཛིན་བྱེད་གང་ཡིན་དེ་ཉིད་ཡེ་ཤེས་རྡོ་རྗེའོ། །དེ་ནས་<དུས་འཁོར་གསུང་དབང་གི་སྒྲུབ་ཐབས་སུ་བཤད་པ་བཞིན།> བདག་ཉིད་ཀྱི་ཐུགས་ཀར་ཧཱུྃ་ཡོངས་སུ་གྱུར་པ་ལས། ཞེས་པ་ནས། གཙུག་ཏོར་དུ་ཏྲཱ་ལས་ཐུགས་རྡོ་རྗེ་རྣམས་འཁོད་པར་གྱུར། ཞེས་པའི་བར་ཡང་འདྲ་བ་ལས། ཨོཾ་ཤྲཱི་ཀཱ་ལ་ཙཀྲ་ཞེས་པ་རྣམས་ལ། ཨོཾ་ཤྲཱི་ཀཱ་ལ་ཙཀྲ་བཛྲ་ཧྲཱི་ར་ཀྵ་ཧྲཱིཿསྨ་ར་ཡ་ས་པ་རི་ཝཱ་ར་ཞེས་འདོགས་སྦྱོར་བ་ནི་ཁྱད་པར་རོ། །

སྔགས་དབང་བླང་བར་འདོད་ན། ཨོཾ་ཧཱུྃ་ཧཱུྃ་སོགས་ཀྱིས་ཆུ་དབང་གི་དོན་དུ་གསོལ་བ་བཏབ། ཨོཾ་ཨ་ཨི་རི་ཨུ་ལི་པཉྩ་དྷཱ་ཏུ་བི་ཤོ་དྷ་ནི་སྭཱ་ཧཱ། ཞེས་ཆུ་དབང་བསྐུར། དེས་མཚོན་ཏེ་ཅོད་པན་དང་། དར་དཔྱངས་དང་། རྡོ་རྗེ་དྲིལ་བུ་དང་། བརྟུལ་ཞུགས་དང་། མིང་དབང་དང་། ཨོཾ་ཨེ་ཧྲིཾ་པདྨ་བཛྲ་སོགས་ཀྱིས་རྗེས་གནང་གི་དོན་དུ་གསོལ་བ་བཏབ། ཨོཾ་ཧཱུྃ་ཀྟཱ་ཧྨཾ་ཙཀྲ་པྲ་བརྟ་ཀ་སྭཱ་ཧཱ། ཞེས་པས་རྗེས་གནང་གི་དབང་བསྐུར། ཨོཾ་སརྦ་ཏ་ཐཱ་ག་ཏ་སཏྭ་ཨ་བྷི་ཥེ་ཀ་ཏ་སམྟཱ་ཧྲུ་མི་བྲཱྀཾ་ཧཱུྃ། ཞེས་པའོ། །འདི་ལ་འོག་ཏུ་ཕྲ་ཐིག་གི་རྣལ་འབྱོར་བསྒོམ་དགོས་པའི་ཕྱིར་གོང་མ་བཞི་པོའི་སྔགས་དབང་མི་དགོས་ལ། ཅི་སྟེ་ན་ཕྲ་ཐིག་མི་བསྒོམ་པའི་རིགས་ལ་ནི་དེ་ཡང་བླང་དགོས་སོ། །དེ་ལྟར་དབང་བསྐུར་བས་དྲི་མ་མཐའ་དག་སྦྱངས་ཏེ། རྒྱས་བཏབ་པར་གྱུར་པ་ནི། རྣམ་པར་ཤེས་པའི་རིགས་ལས་བྱུང་བའི་ལྷང་ཁྲུ་རྣམས་ལ་མི་བསྐྱོད་པ་དང་ཞེས་པ་ནས། དེ་ལ་འདུད་ཀྱི་བར་དུ་རྒྱས་བཏབ་རྣམ་པ་བཞི་དང་། ཕྲ་ཐིག་གི་རྣལ་འབྱོར་ང་

རྒྱལ་བརྒྱད། མཆོད་བསྟོད་རྣམས་དུས་འཁོར་གསུང་དབང་གི་སྒྲུབ་ཐབས་སུ་བཤད་པ་བཞིན་ནོ། །

དེ་ནས་བཟླས་པ་ནི། ཨོཾ་ ཧཱུྃཀཱརཡཀྵ ཧུཾ་ཕྲེཾ་ཧུཾ་ཧུཾ་ཕཊ། ཅེས་པ་དང་། ཨོཾ་ཨཱཿཧཱུྃ་ཧོཿ ཧཱུྃཀཱརཡཀྵ ཧུཾ་

ཕྲེཾ་ཧུཾ་ཕཊ་སྭཱཧཱ། ཞེས་པ་ནི་སྙིང་པོའོ། །ཨོཾ་ཧཱ་ཧཻ་ ཧྲཱུཾ་ཧུཾ་ཧླཱུཾ་ ཧཱ་ཧུཾ་ ཕཊ་

སྭཱཧཱ། ཉེ་བའི་སྙིང་པོའོ། །གཞན་ཡང་འཕྲེང་བའི་སྔགས་ཀྱི་བསྟོད་པ་རྐང་པ་ བཅུ

དྲུག་པ་དང་། གདུག་པ་ཅན་ཚར་གཅོད་པའི་ཡན་ལག་གི་སྔགས་རྐང་པ་བདུན་ཅུ་རྩ་གཉིས་པ་ཡང་

ངེས་པར་བཟླ་བར་བྱ་ཞིང་། འཁོར་རྣམས་ལ། ཨོཾ་ཨ་ཨཱཿཨིཾ་ཨཱཿཧ་ཧཱ་ཧིཾ་ཧཱ་ཕྲེཾ་ཧོཿཧུཾ་ཧུཾ་ཕཊ།

ཨོཾ་ཧ་ཧཱ་ཧེ་ཧཻ་ཧྲ་ཧྲཱ་ཧུ་ཧཱུ་ཧླ་ཧླཱ་ཧུཾ་ཧུཾ་ཕཊ་ཕཊ། ཨོཾ་སླི་སླཱི་ ཡུ་ཡཱུ་ཡྀ་ཡཱྀ་ཤེ་ཤཻ་ཧཾ་ཧཱཿཧུཾ་

ཧུཾ་ཕཊ་ཕཊ། ཨོཾ་ ཊླྀ་ཊླཱྀ་ ཐུ་ཐཱུ་དྲི་དྲཱི་ཌྲི་ཌྲཱི་ལ་ལཱ་ཧུཾ་ཧུཾ་ཕཊ་ཕཊ། ཨོཾ་སླི་སླཱི་ཕུ་ཕཱུ་བྲི་

བྲཱི་ཧྲི་ཧྲཱི་ཥ་ཥཱ་ཧུཾ་ཧུཾ་ཕཊ་ཕཊ། ཨོཾ་ ལྀ་ལཱྀ་ ཛུ་ཛཱུ་ ཛྲཻ་ཛྲཻཿཛྲེ་ཛྲཻ་ར་རཱ་ཧུཾ་ཧུཾ་ཕཊ་ཕཊ།

ཨོཾ་ ཀྵཾ་ཀྵཱཾ་ ཚུ་ཚཱུ་ ཛྲཾ་ཛྲཱཾ་ ཛྙེ་ཛྙཻ་ཡ་ཡཱ་ཧུཾ་ཧུཾ་ཕཊ་ཕཊ། ཨོཾ་གླི་གླཱི་ཁུ་ཁཱུ་གྲི་གྲཱི་ཀྲི་ཀྲཱི་ཏ་

ཏཱ་ཧུཾ་ཧུཾ་ཕཊ་ཕཊ། ཨོཾ་ཏ་ཏཱ་ཀྲ་ཀྲཱཿང་དཱ་ཀྵ་ཀྵཱ་ ན་ནཱ་མ་མཱ་ཙ་ཙཱ་ཎ་ཎཱ་ཧུཾ་ཧུཾ་ཕྲེཾ་ཕྲེཾ་

ཕཊ་ཕཊ། ཅེས་པ་སྟེ། སྔགས་ཚན་དགུ་ཡོད་པ་རྣམས་བསྙེན་པའི་སྐབས་སུ་ཅི་རིགས་པ་བཟླ་བའི་

དབང་དུ་བྱས་པ་ཡིན་ལ། དྲག་པོའི་ལས་དང་བགེགས་ཚར་གཅོད་པའི་སྐབས་སུ་ནི། རྐང་པ་བཅུ

དྲུག་པའི་གཞུགས་ལ། སྡེ་ཚན་དགུ་པོ་དེ་དག་བཏགས་ཏེ་བཟླ་བ་ཡིན་པ་ལས། ཐོག་མའི་ཨོཾ་དགུ་པོ་

སྤངས། སྡེ་ཚན་རྣམས་ཀྱང་གོང་དུ་བཤད་པ་ལས་གོ་རིམ་ལྡོག་སྟེ། ཏ་ཏཱ་ཀྲ་ཀྲཱ་སོགས་ཀྱི་སྡེ་ཚན་

ཐོག་མར་བྱེད་ཅིང་། ཨ་ཨཱ་ཨཾ་ཨཱཿསོགས་ཀྱི་སྡེ་ཚན་གཉིས་ཐ་མར་སྦྱར་ཏེ་བཟླ་དགོས་པ་ཡིན་ནོ།

།ཨོཾ་ཨཱཿཧཱུྃ་ཧོཿཧཾ་ཀྵཿ ཧཱུྃཀཱརཡཀྵ ཀ་ལཱ་ཙཀྲ་ཡཱ་བཛྲེ་ཧུཾ་ཧུཾ་ཕཊ། ༡ ཨོཾ་དུར་དྷཱ་ཏ་ད་མ་

ཀཿཛྙཱ་ཏེ་ཛ་རཱ་མ་ར་ ཎྜན་ཏ་ཀ་ཏ་བཛྲེ༔ ༢ ཨོཾ་ཏྲཻ་ལོ་ཀྱ་བི་ཛ་ཡ་ཨཱ་བཛྲེ༔ ༣

ཨོཾ་མཏྟ་བྲི་རེ་ཤཱ་ར་ ཨ་བཛྲེ༔ ༤ ཨོཾ་བཛྲ་ཧྲཻ་ར་ཥ་ཏཿབཛྲེ༔ ༥ ཨོཾ་བཛྲ་ཀཱ་

ཡ་ཨཿབཛྲེ༔ ༦ ཨོཾ་བཛྲ་གཱ་ཏྲ་ཧཾ་བཛྲེ༔ ༧ ཨོཾ་བཛྲ་ནཻ་ཏྲ་ཨཾ་བཛྲེ༔ ༨ ཨོཾ་བཛྲ་ཤྲོ་ཏྲ

ཏཱ་བཛྲི༔ ༩ ཨོཾ་བཛྲ་ཧཱ་ཋ་ཏ་བཛྲི༔ ༡༠ ཨོཾ་བཛྲ་ཧི་ཏ་ཀྲཱ་བཛྲི༔ ༡༡ ཨོཾ་བཛྲ་དཱ་ནྟ་ཀྲཱ་
བཛྲི༔ ༡༢ ཨོཾ་བཛྲ་ན་ཁ་གླཱི་བཛྲ་ཀླི་བཛྲེ༔ ༡༣ བཛྲ་གེ་ཤ་ཁྲུ་བཛྲི་གྲི་བཛྲ༔ ༢༤
ཨོཾ་བཛྲ་ལོ་མ་གྲི་བཛྲ་ཁྲུ་བཛྲ༔ ༡༥ ཨོཾ་བཛྲ་ཐླ་ར་ཋ་ཀླི་བཛྲི་གླི་བཛྲ༔ ༡༦ ཨོཾ་
བཛྲ་ཏཱ་ས་དཱ་བཛྲི༔ ༡༧ ཨོཾ་བཛྲ་གཱི་ཏ་ད་བཛྲི༔ ༡༨ ཨོཾ་བཛྲ་ཐྲི་ཙྭ་ཀླི་བཛྲི་གླཱི་
བཛྲ༔ ༡༩ ཨོཾ་བཛྲ་ཡུ་ཏ་ཀ་ར་གྲི་བཛྲི་ཁྲུ་བཛྲ༔ ༢༠ ཨོཾ་བཛྲ་གྲོ་ཧྣ་ནྲ་ཛ་ཨ་ཧྣེ་པ་
ཏེ་ཁྲུ་བཛྲི་གྲཱི་བཛྲ༔ ༢༡ ཨོཾ་བཛྲ་ཊྲཱ་ཀ་གླི་བཛྲི་ཀླི་བཛྲ༔ ༢༢ ཨོཾ་བཛྲ་ཊྲཱ་གི་ནྲི་ཛ་
ལ་པ་རི་པྲི་ཏ་ ཀླཱིཾ་བཛྲི་ཀླི་བཛྲ༔ ༢༣ ཨོཾ་བཛྲ་ཤྲཱི་ཀླཾ་ཨཱ་གཙྪ་ཨཱ་གཙྪ་ཙྪུ་བཛྲི་ཀྲི་
བཛྲ༔ ༢༤ ཨོཾ་སདྭ་ཧྣ་ཡ་སརྦ་མཱ་ར་བིསྨན་བི་ནཱ་ཡ་ཀ་གེན་ན་ར་གིཾ་ཕུ་ཀྲུ་ཁ་ག་ཀྲུ
ཊ་གཎྜྷ་ཡཀྵ་རཀྵ་ས་བྷུ་ཏ་མཏྤྲེ་ཏ་ཀུམྦྷཎྜ་པ་སྨ་ར་ཀྵེ་ཙ་པུ་ལ་བེ་ཏཱ་ཊ་པུ་ཏ་ན
ཀཊཱ་ནཱ་ག་གྲ་ཧཱ་ད་ཡོ་ཡེ་སརྦ་ཛྭ་ར་སརྦ་བྱ་དྷི་ཀྲཱ་དྲོ་པ་དྲ་ཝཱ་ཀཱ་རི་ཋཿསརྦ་སདྭ་ནཱ་ན་
སརྦ་ཨ་པ་ཀ་ར་ར་ཏཿཧཾ་སརྦཱུཾ༔ ཤྲཱི་ཀླཾ་བཛྲ་ཨཏྲཱ་ཤེ་ནཱ་གྲི་ཀྲུ་གྲི་ཀྲུ་ཧྲི་བཛྲི་ཙྪུ་བཛྲ༔
༢༥ ཨོཾ་ཨིནྡྲ་དེ་ཤི་ག་ཏཱ་ནཱ་གྲི་ཀྲུ་གྲི་ཀྲུ་ཧྲཱིཾ་བཛྲི་ ཀླཱིཾ་ བཛྲ༔ ༢༦ ཨོཾ་ཡམྲ་དེ་ཤི་ག་ཏཱ་
ནཱ་གྲི་ཀྲུ་གྲི་ཀྲུ་ཉཱ་བཛྲ༔ ༢༧ ཨོཾ་དཀྲ་ཋ་དེ་ཤི་ག་ཏཱ་ནཱ་གྲི་ཀྲུ་གྲི་ཀྲུ་ཉ་བཛྲི༔ ༢༨ ཨོཾ་
ཨུཏྲ་ར་དེ་ཤི་ག་ཏཱ་ནཱ་གྲི་ཀྲུ་གྲི་ཀྲུ་ཧྲཱིཾ་བཛྲི་ ཀླཱིཾ་བཛྲ༔ ༢༩ ཨོཾ་པཤྩི་མ་དེ་ཤི་ག་ཏཱ་ནཱ་
གྲི་ཀྲུ་གྲི་ཀྲུ་ཧྲི་བཛྲི་ཙྪུ་བཛྲ༔ ༣༠ ཨོཾ་བ་ཡ་བྱ་དེ་ཤི་ག་ཏཱ་ནཱ་གྲི་ཀྲུ་གྲི་ཀྲུ་ཙྪུ་བཛྲི་ཧྲི་
བཛྲ༔ ༣༡ ཨོཾ་ཨཻ་ཤཱ་ན་དེ་ཤི་ག་ཏཱ་ནཱ་གྲི་ཀྲུ་གྲི་ཀྲུ་ ཀླཱིཾ་བཛྲི་ཧྲཱིཾ་བཛྲ༔ ༣༢ ཨོཾ་
ནཻ་ ཪྀ་ཏྱ་དེ་ཤི་ག་ཏཱ་ནཱ་གྲི་ཀྲུ་གྲི་ཀྲུ་ ཀླཱིཾ་བཛྲི་ཊི་བཛྲ༔ ༣༣ ཨོཾ་ཨགྣེ་ཡ་དེ་ཤི་ག་
ཏཱ་ནཱ་གྲི་ཀྲུ་གྲི་ཀྲུ་ཧྲུ་བཛྲི་ ཧྲཱིཾ་བཛྲ༔ ༣༤ ཨོཾ་ཨ་ཧྣེ་དེ་ཤི་ག་ཏཱ་ནཱ་གྲི་ཀྲུ་གྲི་ཀྲུ་ ཧྲཱིཾ་
བཛྲི་ཛྲུ་བཛྲ༔ ༣༥ ཨོཾ་ཨཱ་ཀཱ་ཤ་མཎྜལ་ག་ཏཱ་ནཱ་གྲི་ཀྲུ་གྲི་ཀྲུ་ཧྲེ་བཛྲི་ ཀླཱིཾ་བཛྲ༔ ༣༦
ཨོཾ་བཱ་ཡུ་མཎྜལ་ག་ཏཱ་ནཱ་གྲི་ཀྲུ་གྲི་ཀྲུ་ཋཱ་བཛྲི༔ ༣༧ ཨོཾ་ཏེ་ཛོ་མཎྜལ་ག་ཏཱ་ནཱ་གྲི་ཀྲུ་

གྲི་ཙྪ་ཆ་བཛྲིཿ ༣༨ ཨོཾ་ཧཱ་ཡ་མཏྲ་ལ་ག་ཧཱུ་ཎཱ་གྲི་ཙྪ་གྲི་ཙྪ་ཧྲི་བཛྲི་ ཀླཱི་ བཛྲཿ ༣༩
ཨོཾ་པྲི་ཐི་བི་མཏྲ་ལ་ག་ཧཱུ་ཎཱ་གྲི་ཙྪ་གྲི་ཙྪ་ ཛཱི་བཛྲི་ཛྷུ་བཛྲཿ ༤༠ ཨོཾ་ཀཱུ་མ་ཧྲཱ་ཏུ་ག་ཧཱུ
ཎཱ་གྲི་ཙྪ་གྲི་ཙྪ་ཛྷུ་བཛྲི་ ཧྲཱི་བཛྲཿ ༤༡ ཨོཾ་རུ་པ་ཧྲ་ཏུ་ག་ཧཱུ་ཎཱ་གྲི་ཙྪ་གྲི་ཙྪ་ ཀླཱི་ བཛྲ
ཧྲཱི་བཛྲཿ ༤༢ ཨོཾ་ཨ་རུ་པ་ཧྲཱ་ཏུ་ག་ཧཱུ་ཎཱ་གྲི་ཙྪ་གྲི་ཙྪ་ཕླཱི་བཛྲི་ཧྲི་བཛྲཿ ༤༣ ཨོཾ་ཀཱུ
ཡ་ཧྲཱ་ཏུ་ག་ཧཱུ་ཎཱ་གྲི་ཙྪ་གྲི་ཙྪ་ཕུ་བཛྲི་བྲི་བཛྲ- ༤༤ ཨོཾ་ཤཱུ་ཀ་ཧྲཱ་ཏུ་ག་ཧཱུ་ཎཱ་གྲི་ཙྪ་གྲི་ཙྪ
བླཱི་བཛྲི་ཕུ་བཛྲཿ ༤༥ ཨོཾ་ཙིཏྟ་ཧྲཱ་ཏུ་ག་ཧཱུ་ཎཱ་གྲི་ཙྪ་གྲི་ཙྪ་ཧྲཱི་བཛྲི་ཕླཱི་བཛྲཿ ༤༦ ཨོཾ་
པཉྩ་སྐནྡྷ་ག་ཧཱུ་ཎཱ་གྲི་ཙྪ་གྲི་ཙྪ་མཱུ་བཛྲཿ ༤༧ ཨོཾ་པཉྩ་ཧྲཱ་ཏུ་ག་ཧཱུ་ཎཱ་གྲི་ཙྪ་གྲི་ཙྪ་མ
བཛྲཿ ༤༨ ཨོཾ་པཌྜིནྡྲི་ཡ་ག་ཧཱུ་ཎཱ་གྲི་ཙྪ་གྲི་ཙྪ་ཧྲི་བཛྲི་ཕླཱི་བཛྲཿ ༤༩ ཨོཾ་པཉྩ་བི་ཥ་ཡ
ག་ཧཱུ་ཎཱ་གྲི་ཙྪ་གྲི་ཙྪ་བྲི་བཛྲི་ཕུ་བཛྲཿ ༥༠ ཨོཾ་པཉྩ་ཀརྨེནྡྲི་ཡ་ག་ཧཱུ་ཎཱ་གྲི་ཙྪ་གྲི་ཙྪ་ཕུ
བཛྲི་བྲི་བཛྲཿ ༥༡ ཨོཾ་པཉྩ་ཀརྨ་ཨིནྡྲ་ཡ་བི་ཥ་ཡ་ག་ཧཱུ་ཎཱ་གྲི་ཙྪ་གྲི་ཙྪ་ཕླཱི་བཛྲི་ཧྲི་བཛྲཿ
༥༢ ཨོཾ་སརྦ་ཧཱ་ཡ་ཏྲ་ཀཱུ་ཏྲ་ཙིཏྟ་ག་ཧཱུ་ཎཱ་གྲི་ཙྪ་གྲི་ཙྪ་ ཀླཱིཾ་བཛྲི་ཧྲི་བཛྲཿ ༥༣ ཨོཾ་མཧཱ
ཀླུ་ཤཱ་ནི་བཛྲ་ཨགྣི་ཛྭ་ལི་ཏ་ཧྲཱུ་སྨྲྀ་ནི་པཱ་ཏ་ཡ་ནི་པཱ་ཏ་ཡ་ཕུ་བཛྲི་ ཛཱིཾ་བཛྲཿ ༥༤ ཨོཾ་
བཛྲ་པ་ཤེ་ན་སརྦ་ཧྲུ་ཛཻ་ཥ་བནྡྷ་ཡ་བནྡྷ་ཡ་ ཛཱིཾ་བཛྲི་ཕུ་བཛྲཿ ༥༥ ཨོཾ་བཛྲ་ཤྲིཾ་ཁ
ལ་ཡཱུ་སརྦ་པཱ་དེ་ཥ་ནི་རོ་དྷ་ཡ་ནི་རོ་དྷ་ཡ་ཧྲཱི་བཛྲི་ ཀླཱིཾ་བཛྲཿ ༥༦ ཨོཾ་སརྦ་སཏྭཱ་ཥ
ཀཱུ་ཡ་ཤཱུ་ཀ་ཙིཏྟ་ཀྲཱུ་དྲོ་པ་དྲ་བ་ཀ་ར་ར་ཧཾ་མཧཱ་གྲོ་ཧྲ་བཛྲི་ཆ་ཙྪནྟ་ཡ་ཙྪནྟ་ཡ་ཎཱ་བཛྲིཿ
༥༧ ཨོཾ་བཛྲ་ཁཌྒ་ན་ནི་ཀྲིནྟ་ཡ་ནི་ཀྲིནྟ་ཡ་ན་བཛྲིཿ ༥༨ ཨོཾ་བཛྲ་ཏྲི་ཤཱུ་ལེ་ན་ཧྲེ་ད་ཡ
ཧྲེ་ད་ཡ་ཧྲཱི་བཛྲི་ ཀླཱིཾ་ བཛྲཿ ༥༩ ཨོཾ་བཛྲ་གཧྱེ་ཀ་ཡ་ཧ་ན་ཧ་ན་དྲི་བཛྲི་ཕུ་བཛྲཿ ༦༠
ཨོཾ་བཛྲ་བཱ་ཎེ་ན་བིནྡྷ་བིནྡྷ་ཕུ་བཛྲི་ ཧྲཱིཾ་ བཛྲཿ ༦༡ ཨོཾ་བཛྲ་ཀཱི་ལ་ཀཿཀཱི་ལ་ཡ་ཀཱི
ལ་ཡ་ ཀླཱིཾ་ བཛྲི་ཧྲི་བཛྲཿ ༦༢ ཨོཾ་བཛྲ་མུད་ག་རེ་ཎཱ་ཀོ་ཊ་ཡཱ་ཀོ་ཊ་ཡ་ཕླཱི་བཛྲི་ཤེ
བཛྲཿ ༦༣ ཨོཾ་བཛྲ་ཙཀྲེ་ཎ་ཚིནྡ་ཡ་ཚིནྡ་ཡ་ ཀླཱིཾ་བཛྲི་ ཀྲཱིཾ་བཛྲཿ ༦༤ ཨོཾ་བཛྲ་

ཀུཎྜེ་ན་བིཀྐ་བིཀྐ་ ཧྲིཿ བཛྲ་ ཀྲོཾ་བཛྲཿ ༦༥ ཨོཾ་བཛྲ་དཀྵེ་ཎ་ཏྲ་ཊ་ཡ་ཏྲ་ཊ་ཡ་ཤྲི་
བཛྲི་ཎྲི་བཛྲཿ ༦༦ ཨོཾ་བཛྲ་བཏྲུ་ནྲ་ཚཀྐ་ཚཀྐ་ སྐྲཱུ་ བཛྲཿ ༦༧ ཨོཾ་སུཏྟ་ཏྲི་གོ་ཊེ་ཁཎྜི་
ཀྲི་ཏྲ་ལྲ་ཤྲ་ན་ཧྲུ་སྦྲུ་ཥཊ་ཧྲུ་ཏེ་ཧྲོ་བ་ལིཾ་ཀུ་རུ་ཀུ་རུ་ཀྵབཛྲིཿ ༦༨ ཨོཾ་བཛྲ་ཏྲ་མ་རུ་ཀེ་
ཆ་བཛྲ་ཏྲ་ཀེ་ཎྲི་ར་བྲ་ཏ་ཡ་བྲ་ཏ་ཡུ་ཤྲི་བཛྲི་ཎྲི་བཛྲཿ ༦༩ ཨོཾ་བཛྲ་ཏྲ་ཀེ་ཎྲི་ཧྲོ་མ་ར་
ཀྲ་ཡི་ཀ་ཎྲིཾ་རུ་ཧྲི་རིཾ་ཎེ་བེ་ད་ཡ་བེ་བེ་ད་ཡ་ ཧྲིཿ བཛྲ་ ཀྲོཾ་བཛྲཿ ༧༠ ཨོཾ་བཏྲུ་ཨ་
སྲིད་ཏྲ་རི་ཆི་ཧྲུཿབཛྲ་ཨ་སྲི་ཏྲིཾ་ཎེ་བེ་ད་ཡ་ཎེ་བེ་ད་ཡ་ ཀྲུཾ་ བཛྲི་ཎིར་བཛྲཿ ༧༡
ཨོཾ་སཏྭ་བཛྲ་ཏྲེ་ཀེ་ཎྲེ་ས་ཏེ་ཏཿསཏྭ་སཏྭ་ཎྲིཾ་ཤྲུཎྜེ་ཀཾ་པུཥྚི་ཀཾ་རྐྵཱ་ཨ་ཕ་ར་ཆ་གུཧྱེ་ཀུ་
རུ་ཀུ་རུ་སྲི་བཛྲི་ཤྲི་བཛྲ་ཧཱུྃ་ཧཱུྃ་ཕཊ། ༧༢ དེ་ལྟར་ཐམས་ཅད་ཀྱི་མཐར་ཧཱུྃ་ཧཱུྃ་ཕཊ་ཅེས་སྦྱར་རོ། །འདི་རྣམས་འཁོར་ལོ་ནའི་སྔགས་སུ་འདོད་པ་ནི་མི་འཐད་དེ། རྐང་པ་རེ་རེ་བཞིན་གཙོ་བོའི་སྔགས་ཡིན་པའི་ཕྱིར་རོ། །དེ་ལྟར་ན་ཡང་ནུས་མ་བརྒྱུད་དང་དུར་ཁྲོད་ཀྱི་ལྷ་མོ་བཅུ་དྲུག་སྟེ་ཉེར་བཞི་ལ་གཙོ་བོའི་ཡུམ་དུ་སྦྱར་བས་ཡབ་ཡུམ་གཉིས་མེད་ཀྱི་བཟླས་པར་འགྱུར་ལ། ལྷག་མ་རྣམས་གཙོ་བོའི་སྔགས་རྐང་པ་རེ་རེ་ལ། དཔའ་བོ་རེ་ཡོ་ཉའི་ཚུལ་དང་། མཁའ་འགྲོ་མ་རེ་ཡོ་ཉ་མོའི་ཚུལ་དུ་སྦྱར་བ་ཡིན་པས་གཙོ་འཁོར་དབྱེར་མེད་ཀྱི་བཟླས་པ་ཞེས་བྱ་སྟེ། དོན་ལ་འཁོར་རྣམས་གཞམ་བུར་བཏགས་པའི་གཙོ་བོའི་བཟླས་པ་ཉིད་ཡིན་པར་ཤེས་པར་བྱའོ། །སྔགས་འདི་དག་ཀྱང་གལ་པོ་ཆེའི་ཡིན་པས་ངེས་པར་བློ་ལ་བཟུང་ཞིང་ཅི་རིགས་པ་འདོན་ནོ།། བཟླས་པའི་མཐར། མཆོད་པ་

དང་གཏོར་ཆོག་སོགས་བྱེད་ན། དུས་འཁོར་གསུང་དབང་གི་སྒྲུབ་ཐབས་གོང་མ་རྣམས་ཀྱིས་མཛད་པས་རིགས་འགྲེ་སྒྲུབ་མཆོད་སོགས་དང་རྒྱུན་གྱི་རྣལ་འབྱོར་ལ་རྒྱས་པ་མ་ལྟོགས་ན། ཨོཾ་ བཛྲ་ གཱུཧྱེ་ ཀྲ་ ཏྲཥྚ་ ན་ མཿ སོགས་མཆོད་པ་བཅུ་གཉིས་ཀྱིས་མཆོད། འདུད་ཉེ་ཤུས་བསྟོད། རང་ གི་ སྙིང་གའི་ འཁོར་ ལོ་ ལ་ ནུས་ མ་ ཁྲོད་ པ་ དང་ བཅས་ པ་ རྣམས་ ཐིམ། གསང་ བའི་ རྩའི་ འཁོར་ ལ་ ཡེ་ ཤེས་ ཀྱི་ འཁོར་ ལོའི་ ལྷ་ ཚོགས་ རྣམས་ དང་། ལྟེ་ བའི་ རྩ་ འཁོར་ ལ་

སའི་འཁོར་ལོའི་ལྷ་ཚོགས་རྣམས་དང་། སྙིང་གའི་རྩ་འཁོར་ལ་ཆུའི་འཁོར་ལོའི་ལྷ་ཚོགས་རྣམས་དང་། མགྲིན་པའི་རྩ་འཁོར་ལ་མེའི་འཁོར་ལོའི་ལྷ་ཚོགས་རྣམས་དང་། དཔྲལ་བའི་རྩ་འཁོར་ལ་རླུང་གི་འཁོར་ལོའི་ལྷ་ཚོགས་རྣམས་དང་། གཙུག་ཏོར་གྱི་རྩ་འཁོར་ལ་ནམ་མཁའི་འཁོར་ལོའི་ལྷ་ཚོགས་རྣམས་དང་། གསང་གནས་དང་གཙུག་ཏོར་དུ་དུར་ཁྲོད་ཀྱི་དབང་ཕྱུག་མ་བཅུ་དྲུག་གཟུངས་མ་དང་བཅས་པ་རྣམས་དང་། ཕྱག་ཞབས་ཀྱི་སོར་མོའི་ཚིགས་རྣམས་ལ་ཀླུ་དང་རབ་གཏུམ་མ་རྣམས་ཐིམ། འཁོར་ལོའི་དབང་ཕྱུག་ཉིད་ཀྱང་ཅིག་ཅར་རམ། རིམ་པས་འོད་གསལ་གྱི་ངང་དུ་ཞུགས། སྟོང་པའི་ངང་ལས་རང་ཉིད་སྡོམ་པ་ཆེན་པོ་ཞལ་གཅིག་ཕྱག་གཉིས་པའི་སྐུར་གྱུར། ཨོཾ་ཨཱཿཧཱུྃ་ཧོཿཧཾ་ཀྵཿ དགེ་བ་བྱང་ཆུབ་ཏུ་བསྔོ།

དེ་ལྟར་ན་བཤད་ཟིན་པ་འདི་ནི་སྒྲུབ་ཐབས་རྒྱས་པའི་རིམ་པ་ཡིན་ལ། རྒྱུན་གྱི་ཉམས་ལེན་བསྡུས་པ་ལ་མོས་ན། རྒྱལ་མཆོག་གཉིས་ལས་གང་རུང་གཅིག་གི་ལྷ་ཚོགས་སྤྲོ་བ་བོར་བས་ཀྱང་རུང་ལ། ཡང་ལྷ་དགུའི་སྒྲུབ་ཐབས་སུ་བཤད་པ་ལྟར་གྱི་སྔོན་འགྲོ་བསྡུས་པ་དེ་བྱས་ནས། གཞལ་ཡས་ཁང་དང་གཙོ་བོའི་སྐྱེད་ཆོག་སྔར་བཞིན་དང་། འཁོར་གྱི་ལྷ་ཚོགས་རྣམས་མངལ་འབྱིན་མི་བྱེད་པར། ས་བོན་ཙམ་ལས་བསྐྱེད། ཐུགས་ཀ་ནས་ཧོཾ་ཧེ་ཤུགས་སྤྲོས་ཏེ། ཡེ་ཤེས་སྤྱན་འདྲེན་མན་ཆད་གོང་བཞིན་བྱས་པས་ཆོག་ལ། དེ་ལས་ཀྱང་བསྡུ་ན་གཙོ་བོ་ཡང་ས་བོན་ཕྱག་མཚན་ཙམ་ལས་བསྐྱེད་པ་རུང་མོད། འོན་ཀྱང་མངོན་བྱང་ལྔ་བསྐྱེད་ཉིད་བཟང་ངོ་། །བསྐྱེད་ཆོག་འདིའི་རིགས་ལ་གཙོ་བོ་ནུས་མ་དང་བཅས་པ་ཡན་ཆད་དཀྱིལ་འཁོར་རྒྱལ་མཆོག་ཡིན། འཁོར་གྱི་ལྷ་ཚོགས་བསྐྱེད་པ་ནས་བརྩམས་ཏེ་ལས་རྒྱལ་མཆོག་ཏུ་བྱེད། ལྷ་དགུའམ་གཙོ་རྐྱང་ལྷ་བུ་བསྒོམ་ན། ཡེ་ཤེས་སྤྱན་འདྲེན་མན་ཆད་ལས་རྒྱལ་དུ་བྱེད་པས། སྒྲུབ་ཐབས་ཡན་ལག་བཞི་པའི་དག་བྱ་དག་བྱེད་རགས་པ་རྣམས། རྒྱས་བསྡུས་དེ་དག་ཚུན་ཆད་ལ་ཚང་བར་ཤེས་པར་བྱའོ། །དེ་ལས་ཀྱང་བསྡུས་པ་རྣམས་ལ་ནི་ཡན་ལག་

བཞི་པའི་དོན་མི་ཚང་ཡང་། སྦྱོར་བསྐྱེད་རྫོགས་བསྡུས་པ་དང་དབུ་མའི་དོན་ཚང་ན་གཙོ་བོའི་དོན་སྒྲུབ་པ་ལ་མི་བསླུ་བས། བསྐྱེད་རིམ་གྱིས་དགོས་པ་གྲུབ་པར་ཤེས་པར་བྱའོ། །དེ་དག་གིས་ནི་སྒྲུབ་ཐབས་ཀྱི་ཕྱོགས་ལ་ཐུན་མོང་མིན་པའི་ཁྱད་པར་རྣམས་བསྟན་ཟིན་ཏོ། །

ད་ནི་དཔལ་དུས་ཀྱི་འཁོར་ལོའི་བསྐྱེད་རིམ་སྤྱི་ལ་གོ་བ་ཆགས་པ་སྟོན་དུ་སོང་ན། སྐབས་འདིར་འདི་ལ་ཟུར་ཟད་དཔྱད་པར་བྱ་སྟེ། སྟོམ་ཆེན་གྱི་སྒྲུབ་ཐབས་གསལ་བྱེད་གྲགས་ཆེན་པོ། གློ་བོ་འབྲིས་ལོ་ཙྪ་བ་དཔལ་ལྡན་བྱང་ཆུབ་ཀྱི་ཡི་གེ་དེ། པཎ་ཆེན་ཤཱཀྱ་ཤྲཱི་ནས་བརྒྱུད་པའི་མན་ངག་ཡིན་ཡང་ཟེར་ཏེ། རྩ་འཁོར་ལོ་དྲུག་གི་ལྟེ་བར་རྒྱལ་བ་རིགས་དྲུག་དང་། རྩ་འཁོར་དྲུག་ལ་འཁོར་ལོ་དྲུག་གི་དཔའ་བོ་དཔའ་མོ་རྣམས་དང་། ཐུ་ག་རེ་ལ་དུར་ཁྲོད་ཀྱི་ལྷ་མོ་གཉིས་གཉིས་ཏེ་བཅུ་དྲུག་བཀོད། ནུས་མ་དང་ཕོད་པ་ཡང་གསང་བའི་འཁོར་ལོར་བཀོད་པའི་ལུས་དཀྱིལ་ཞིག་བྱས་དེ་ལ་གཞན་གྱིས་རྙོལ་དུ་དོགས་ནས་རིག་བཟོ་མེད་རྒྱ་དཔེ་བཞིན་ཡིན་ཟེར་རོ། །སྦྱོར་སྟོམ་ཆེན་འདི་བདེ་མཆོག་མངོན་བརྗོད་འབུམ་པ་ནས་གསུངས་པ་ཡིན་པས། ལུས་དཀྱིལ་འབྱུང་དུ་རུང་བའི་རིགས་སུ་འདུག་ཀྱང་ད་ལྟ་ཡོད་པའི་རྒྱུད་དང་སེམས་འགྲེལ་ལས་ལུས་དཀྱིལ་གསལ་བར་མ་གསུངས་ཤིང་། མན་ངག་གི་རྒྱ་གཞུང་ཚད་ལྡན་ཡང་མི་འདུག་པ་དང་། གལ་ཏེ་ལུས་དཀྱིལ་ཞིག་འབྱུང་ན་རྩ་འཁོར་ལོ་དྲུག་ལ་དཀྱིལ་འཁོར་གྱི་འཁོར་ལོ་དྲུག་བཀོད་པའི་སྒྲོམ་ཡོར་དེ་ཙམ་མ་ཡིན་པར་ཡུལ་ཆེན་ཞེ་བརྒྱད་དག་པའི་སྐུའི་ཆ་སོ་སོར་ལྷ་ཞེ་བརྒྱད་བཀོད་པ་ཅིག་ཡོང་ཐང་བ་ལ། དེ་ལྟར་མི་སྣང་བ་དང་། རང་ལུགས་ཀྱི་བླ་མ་གོང་མ་ཚད་ལྡན་རྣམས་ཀྱང་། ལུས་དཀྱིལ་གྱི་སྒྲོས་པ་མི་མཛད་པས། རེ་ཞིག་དེ་ནི་བཏང་སྙོམས་སུ་བཞག་གོ །འབྲིས་ལོ་ནས་བརྒྱུད་པ་དེ་ཀའི་

དབང་དུ་བྱས་ནས། གུ་གེ་གྲགས་རྒྱལ་གྱིས་སྡོམ་ཆེན་གྱི་སྒྲུབ་ཐབས་བརྩམས་པ་ན། དཔའ་བོ་བཞི་བཅུ་ཞེ་བརྒྱད་ཚད། འཁོར་ལོ་དྲུག་གི་རྣལ་འབྱོར་མ་ཞེ་བརྒྱད་ལ། ཞལ་གཉིས་ཕྱག་བཞི་བྱས་པ་སོགས་ཤིན་ཏུ་ནོར་བ་ཆེ། དེ་ནི་འབྲིས་ལོས་མཁའ་འགྲོ་བཞི་བཅུ་རྩ་བརྒྱད་ཅེས་བཤད་པ་དེ་མཁའ་འགྲོ་མ་ཁོ་ནར་འཁྲུལ། ཡབ་ཀྱི་ཞལ་ཕྱག་སྟོན་བྱེད་རྣམས་ལྷ་མོའི་ཡིན་པར་ནོར་བའི་རྟེང་ཆོས་སོ། ། འཁོར་ལོ་རེ་ལ་ས་བོན་བརྒྱད་བརྒྱད་ལས་མེད་པས། ལྷ་བཅུ་དྲུག་མི་དགོས་སོ་སྙམ་པ་ཅིག་གོ་བ་འདྲ་སྟེ། ས་བོན་རེ་རེ་ལས་ཡབ་ཡུམ་ཁ་སྦྱོར་རེ་སྐྱེད་དགོས་པ་མ་ཤེས་པར་ཟད་དོ། །ལར་འབྲིས་ལོའི་ཡི་གེ་ན། ཕྱི་དཀྱིལ་རང་ལའང་མ་དག་པ་ཐུང་ཟད་ཡོད་དོ། །ལུགས་དེ་ལ་བརྒྱུད་པ་ནི། དཔེ་མེད་མཚོ། གཉིས་མེད་དཔལ་འཛིན། ཆོས་ཀྱི་འབྱུང་གནས། བི་ཤྭ་ཏ། ཁ་ཆེ་པཎ་ཆེན། ཧྲུ་མི་ཤྲཱི། ཤ་ཤྭ་ཏ་པ། ཨ་པ་ར་ཀྵི་ཏ། འབྲིས་ལོ་ཟེར་བ་ཡོད་ཅིང་། དེ་རྗེས་ཆོས་འཛིན་པ། ངག་དབང་པ། བྱང་སེང་པ། ས་བཟང་འཕགས་པ། ངོར་ཆེན་སོགས་ནས་བརྒྱུད་པ་ཡོད་ཟེར། རྗེ་གྲོལ་མཆོག་གིས་ཀྱང་གསན་འདུག ཨ་བཀྲ་སྨི་ཞེས་པ་ཨ་བྷ་ཡ་ཀ་རར་བྱས་ནི་ཤིན་ཏུ་འཁྲུལ་ལོ། །དེ་བས་ཁྱུངས་ཆེ་བ། ཡར་ཀླུངས་ལོ་ཙྪ་བ་ནས་བརྒྱུད་པའང་ཡོད་དེ། དུས་ཞབས་ཆེ་ཆུང་། ན་ལེན་དྲ་པ། སྔོ་རི་པ། འཇིགས་མེད་འབྱུང་གནས། བྷཱ་ཡ་ཀ་པ། ད་ཤ་བ་ལ་བི་ཁྲུ་ཏ་དེ་བ། ཤཱཀྱ་ཤྲཱི། བིམ་ལ་ཤྲཱི། ཤུང་ཀེ་ལོ་ཙྪ་བ། ཞེས་པ་ཡོད་ཅིང་། དེ་ནས་ཅི་རིགས་པར་གྲེས་མོད་ཀྱི། ལོ་མཆོག་པ། བག་སྟོན་པ། ཐོག་སྟོན་ཤེས་རབ་རྡོ་རྗེ། འུ་ཡུག་པ་སངས་རྒྱས་བཟང་པོ། གཉལ་པ་བདེ་ལེགས་དཔལ། ཀྱེགས་གནས་སྙིང་བ་རིན་ཆེན་རྒྱལ་མཚན། བླ་ཆེན་གྲགས་རིན་པ། ནམ་མཁའ་ཚུལ་ཁྲིམས་པ། སྐར་སྟོན་རྒྱལ་

འོད། གོང་མ་ཆོས་ལྔ་པའི་བར་དུ་བརྒྱུད་ཅིང་། དེ་ལས་བརྒྱུད་པའང་རྟུང་བའི་སྐབས་ཡོད་པར་སྣང་མོད། རང་ལུགས་ནི་ཡན་ལག་བརྒྱུད་ལྡན་གྱི་མཆོ་འགྲམ་དུ་བ་རྩྭའི་ཁྲིན་པ་གང་ལ་རྐོ་སྐེ། ཁྱིན་རླབས་ཟླ་བྲལ་ཚིག་དོན་གཉིས་ཀའི་བརྒྱུད་པ་མ་ཉམས་པ། དཔལ་དུས་ཀྱི་འཁོར་ལོའི་དཀྱིལ་འཁོར་ཆེན་པོ་ཉིད་དང་འདྲ་བ་ལས། འཇམ་དབྱངས་ཆོས་དབང་ལས་བརྒྱུད་པ་ཉིད་ཡིན་ནོ། །ཡང་སྟོམ་ཆེན་ལ་ཤེན་ཏུ་རྩལ་འདོན་མཛད་པ། ཆོས་རྒྱལ་རྣམ་རྒྱལ་གྲགས་བཟང་གིས་རྫེ་ཕྱོགས་པའི་དངོས་སློབ་རྒྱལ་བ་ཛོ་བཟང་པ་ལ་གསན་པ་ཉིད་གཙོ་བོར་མཛད་ལ། ཡང་བྱང་སེམས་རྒྱལ་ཡེས། རྫེ་འཕགས་འོད། རྫེ་བུ་སྟོན། མཁན་ཆེན་ཧྲམ་ཤྲཱི་ནས་བརྒྱུད་ནས། ཆོས་རྫེ་ཡོན་ཏན་འབྱུང་གནས་པ་ལའང་གསན་ནས་ཆེར་སྤེལ། དེ་ནས་ཤངས་སྟོན་ཀུན་དཔལ་བ་ནམ་མཁའ་དཔལ་བཟང་བ་བརྒྱུད། ཤེས་རབ་བཀྲ་ཤིས་པ་ལ་རྫེ་གྲོལ་མཆོག་གིས་གསན། དེ་ལྟར་བརྒྱུད་པ་སྣ་ཚོགས་འདུག་མོད་ཀྱང་། འབྲིས་བློ་ནས་བརྒྱུད་ཟེར་བ་དེ། དབང་གི་རྒྱུན་རང་ནི་ཡོད་པའི་རིགས་སུ་འདུག་ནའང་། ལག་ལེན་དབང་བསྐུར་ཡང་། དུས་འཁོར་རང་ལུགས་ཀྱང་མ་ཡིན། འཕྲེང་བའི་ལུགས་ལྟ་བུ་ཟངས་མར་སྦྱར་བ་ཡང་མ་ཡིན་པའི་འདྲ་མིན་ཅིག་ལས་མེད། བརྒྱུད་པ་གཞན་རྣམས་དུས་འཁོར་རང་ལུགས་ཀྱི་དབང་གི་བརྒྱུད་པ་ཡིན། ལར་དུས་འཁོར་འགྱུར་བྱེད་ལོ་ཙྪ་བ་སོ་སོ་རྣམས་ལས། འབྲོ་ལོ་དང་། ཡར་ཀླུང་ལོ་ཙྪ་བ་གཉིས་ལ་དཀྱིལ་འཁོར་འདིའི་དབང་རྒྱུན་བྱུང་། གཞན་སྔ་རབས་པ་མང་པོ་ཞིག་ལ། དུས་དེར་ཡོད་པའང་སྲིད་མོད། རྒྱུན་དང་ཡིག་རིགས་མེད་ལ། རྭ་ལུགས། རྩ་མི་ལུགས། ཆག་ལུགས་སོགས་ལ་ནི། སྤྱིར་དུས་འཁོར་གྱི་དབང་རྒྱུན་མན་ངག་འཕྲིན་ལས་ཆེར་བྱུང་ཡང་། དཀྱིལ་འཁོར་འདིའི་

སྒོས་ཀྱི་དབང་རྒྱུན་མེད་དོ། དཔྱད་པ་གཅིག་གོ །

སྡོམ་ཆེན་གྱི་གཙོ་བོ་འདི། དུས་འཁོར་རྡོ་རྗེ་འཇིགས་བྱེད་ཅེས་བྱ་བ་དེ་ཁོ་ན་ཡིན་ལ། ཧེ་རུ་ཀའི་ནང་ནས་རྡོར་སེམས་ཧེ་རུ་ཀ་ཡིན། དཔལ་རྡོ་རྗེ་ཤུགས་ནི་མི་བསྐྱོད་པ་ཧེ་རུ་ཀ་སྟེ། སྤྱིར་ཧེ་རུ་ཀ་ལ་ནང་སེལ་རིགས་དྲུག་ཡོད་ཀྱང་། ཧེ་རུ་ཀར་འཇོག་བྱེད་ཀྱི་སྒོ་ནས། མི་བསྐྱོད་པའི་ཧེ་རུ་ཀ་ཉིད་ཧེ་རུ་ཀ་དངོས་གཞིར་བྱེད་པས། དུས་མཐའི་སྦྲིན་མཚུངས་ཧེ་རུ་ཀ །ཞེས་རྡོ་རྗེ་ཤུགས་རང་ལ་ཧེ་རུ་ཀར་གསུངས་པ་ཡིན་ནོ། །དཔྱད་པ་གཉིས་སོ། །

སྡོམ་ཆེན་གྱི་སྐུའི་རྣམ་པ་ལ། འགའ་ཞིག་དབུ་སྐྲ་དམར་སེར་གྱེན་བརྫེས་སུ་བཞེད་དེ། རྡོ་རྗེ་ཤུགས་དང་མཚུངས་པའི་ལེགས་ཆ་ཙམ་ཡོད་ཀྱང་། འདི་གཤེགས་ཁྲོ་སེམས་དཔའ་གསུམ་གྱི་ནང་ནས། དེ་བཞིན་གཤེགས་པ་ཁོ་ན་ཡིན་པས། རྒྱུད་འདིའི་དཀྱིལ་འཁོར་གྱི་གཤེགས་པ་ལ། རལ་པའི་ཐོར་ཚུགས་ཉིད་དགོས་པར་མངོན། རང་ལུགས་ཀྱི་བླ་མ་གོང་མ་རྣམས་ཀྱང་ཐོར་ཚུགས་ཉིད་བཞེད་ཅིང་། ཀུན་མཁྱེན་ཆེན་པོའི་ཐུགས་དམ་བྲིས་སྐུ་ལ། དབུ་སྐྲ་ཐོར་ཚུགས་ཀྱི་ཁ་དོག་དམར་སེར་དུ་ཡོད་དོ། །སྤྱིར་ཁྲོ་བོ་རྣམས་ཀྱི་དབུ་སྐྲའི་ཁ་དོག་གི་སྐབས། སེར་སྐྱ་སེར་པོ་དམར་སེར་ཁམས་སེར་རྣམས་དགོས་དོན་གཅིག་གོ །དེའི་ཕྱིར་སྨིན་མ་དང་ཨག་ཚོམ་དམར་སེར་ཙུང་ཟད་བྱེད་པ་སོགས་ཀྱང་དགོས་ལ། སྐུ་སྦྲོམ་ཐུང་སོགས་ནི་མི་བྱ་སྟེ། དུས་འཁོར་ལྷ་ཚོགས་གཙོ་བོ་དང་འདྲའོ། །དཔྱད་པ་གསུམ་པའོ། །

ཞལ་སོ་སོ་ལ་ཉམས་ཐ་དད་བྱེད་པའང་མི་འཐད་དེ། དཔྱད་པ་བཞི་པའོ།།

ཡུམ་གྱི་སྐུ་མདོག་སྐབས། འཇིགས་དུས་རྩེ་མོ་ཅན་མཚུངས་མཁའ་འགྲོ

མ་ལའོ་དག་བྱེད། །ཅེས་གསུངས་པའི་དོན་ལ་ཁ་ཅིག བསྐལ་མེའི་ཐ་མ་དེ་ནམ་མཁའི་ཁམས་ཡིན་པས་ལྷང་ཁྲུར་ཡོད་དགོས། དེས་ན་ཡུམ་ལྷང་ཁྲུའོ་ཞེས་འཆད་པ་ནི། སྡོམ་པ་ཆུང་ངུའི་ཡུམ་ལྷང་ཁྲུར་བཤད་པ་དང་མཚུངས་པས་ལེགས་པ་ལྟར་སྣང་བ་ཞིག་བྱུང་ཡང་། འཇིགས་དུས་ཀྱི་མེ་མཁའ་ཁམས་ཁོ་ན་ཡིན་པའི་རྒྱུ་མཚན་མེད་ཅིང་། མཁའ་ཁམས་ཀྱི་མེ་ལྷང་ཁྲུའི་རྒྱུ་མཚན་མེད་ལ་ཡུམ་ལྷང་ཁྲུར་འབྱུང་བའི་རྒྱུ་མཚན་གཞན་ཡང་མེད་དོ། །གལ་ཏེ་སྔ་མ་འཐད་ན་འཇིགས་དུས་ཀྱི་སྤྲིན་ཡང་ལྷང་ཁྲུར་འགྱུར་བས། དུས་མཐའི་སྤྲིན་དང་མཚུངས་པར་གསུངས་པ་ཐམས་ཅད་ལྷང་ཁྲུར་ཐལ་ལོ། །ཡང་ཁ་ཅིག་ལུང་དེ་ལ་བརྟེན་ནས་སྐུ་མདོག་དམར་མོར་མཛད་དེ། འདི་དག་འཇིག་རྟེན་གྲགས་པའི་ཚད་མས་སྒྲུབ་སྟེ། ཚིག་དེའི་དོན་ཡུམ་གྱི་སྐུ་མདོག་ལ་སྦྱོར་ན་ལུང་དོན་དེ་འགྲིག་ལ། བདེ་མཆོག་བསྡུས་པའི་སྒྲུབ་ཐབས་ས་བཅུའི་བྱང་ཆུབ་སེམས་དཔས་མཛད་པ་ལས་ཀྱང་། ཡུམ་དམར་མོ་འདམ་ཁ་ལ་ཧུང་བར་གསུངས་པ་དང་མཐུན་ཞིང་། ནག་པོ་ཐབས་ཀྱི་གསུང་ལ། དམར་མོ་ཤེས་རབ་ཀྱི་གསུང་གིས་རྒྱས་འདེབས་པའི་དག་སྦྱོར་ཡང་ཡོད་མོད་ཀྱི། འདིར་ཡུམ་ལ་འཆད་སྲིད་ན་ནི། སྐུ་མདོག་ལ་མི་སྦྱོར་ཏེ། དཔེར་ན་རྡོ་རྗེ་ཕག་མོ་སྐུ་མདོག་ནག་སེར་དཀར་མོ་སོགས་ལའང་། བསྐལ་པའི་མེ་ལྟར་གཟི་བརྗིད་འབར་བ་ཞེས་འབྱུང་བ་དང་འདྲ་སྟེ། གཟི་བརྗིད་དྲག་ཤུལ་ཆེ་བའི་དཔེའོ། །དེ་ལྟར་ན་ཡང་འགྱུར་རྙིང་འགའ་ཞིག་ལས་དུས་མཐའི་སྤྲིན་མཚུངས་ཞེས་པ་ཡོད་པ་དང་། ཁྲིས་ཀྱི་རྒྱ་དཔེ་མ་དག་ཅེས་གྲགས་པས་འདི་གཙོ་བོའི་སྐུ་མདོག་སྟོན་བྱེད་དུ་འཆད་པ་ངེས་བདེའོ། །འཁོར་ལོའི་དབང་ཕྱུག་ཁྲབ་བྱེད་ཀྱི་ལྷ་ལ། ཁྲབ་བྱ་ཁམས་དྲུག་ཕན་ཚུན་གྱི་ལྷ་སྦྱོར་ཚུལ་དེ་རྟེ་མི་དགོས་པས། འདིར་

ཡང་སྣ་ཚོགས་གཙོ་བོ་བཞིན་དུ། ཡབ་སྐུ་མདོག་སྔོན་པོ་དང་། ཡུམ་སེར་མོ་སྟེ། འདི་དང་དུས་འཁོར་ཕྱག་ཉེར་དྲུག་པ་ལ་དབྱེ་བ་མེད་པའི་ཕྱིར་རོ། །དཔྱད་པ་ལྔ་པའོ། །

འཁོར་ལོ་དྲུག་པོ་ལ། འགའ་ཞིག་ཕྱི་རོལ་གྱི་མུ་ཁྱུད་བྱེད་པ་ན་མི་འཐད་དེ། རྒྱུད་འགྲེལ་ལས་མ་གསུངས་ཤིང་། ཐིག་གི་སྐབས་སུ་འཁོར་ལོ་རེ་རེ་ཆ་ཆུང་དྲུག་པར་ཡིན་པ་ལས། གཉིས་རེ་ལྟེ་བ་དང་བཞི་རེ་རྩིབས་སུ་གསུངས་པ་དང་འགལ་བའི་ཕྱིར་རོ། །ལྟེ་བ་ལ་ཕྱག་མཚན་གྱི་འཕྲེང་བ་ཡོད་པས་ན། མུ་ཁྱུད་ཡོད་ན་དེ་ལ་ཡང་དགོས་པ་ལས། དེ་འདྲ་མ་བཤད་པས་སོ། །དཔྱད་པ་དྲུག་པའོ། །

ཡང་ཁ་ཅིག་དུར་ཁྲོད་བཅུ་དྲུག་ཅེས་པ། སྒོ་བརྒྱད་དང་སྐེགས་བུ་བརྒྱད་པོ་རྣམས་ཉིད་ཡིན་པར་འདོད་པ་ནི་མེ་ལྕེ་གི་ཁོར་ཡུག་ལ་དུར་ཁྲོད་ཡོད་པར་དུས་འཁོར་ཆེན་པོའི་དཀྱིལ་འཁོར་ལས་གསུང་པ་དང་འགལ་ཞིང་། སྒོ་ཁང་དང་སྐེགས་བུ་དེ་དག་ལ་དུར་ཁྲོད་ཀྱི་རྟགས་མཚན། མི་རོ་དང་། ཀང་རུས་ལ་སོགས་པ་འགོད་ན་ནི། སྟོན་མེད་པའི་གཏམ་ཡིན་ཞིང་། འགོད་དུ་མི་རུང་ན་ནི་དུར་ཁྲོད་ཟེར་བའང་བཞད་གད་ཀྱི་གནས་སོ། །དེས་ན་ཤར་སྒོའི་དུར་ཁྲོད་ཅེས་སོགས་གསུངས་པ་ནི། ཤར་སྒོའི་ཐད་ཀྱི་ཁོར་ཡུག་ཡིན་པ་སོགས་ལ་དགོངས་པ་ཡིན་ལ། རྩ་ཐིག་གི་ཕྱི་རོལ་ཕན་ཆད་དུར་ཁྲོད་ཀྱི་བདག་མོ་མཁའ་འགྲོ་རྣམས་རྒྱུ་ཞིང་སྤྱོད་པའི་གནས་ཡིན་ཞིང་། དེ་རྣམས་ཀྱི་བཞུགས་གནས་སྒོ་མཚམས་སུ་བྱེད་པ་ཡིན་ཏེ། དེ་རང་ལ་ལྟོས་པའི་ཡང་གཙོ་བོ་དང་ཉེ་བའི་ཕྱིར། གནས་ཀྱི་མཆོག་ཡིན་པ་དང་། སྒོ་མཚམས་རྣམས་སྟོང་པར་མི་འགྱུར་བའི་ཕྱིར་རོ། །ཡང་གཞལ་མེད་ཁང་རྩིག་པ་སྒོ་དང་བཅས་པ་མི་སྒོམ་ན་ནི། འཕྲུམས་དང་འབྱུང་བཞིའི་ཁོར་ཡུག་ཀྱང

མེད་པས། ནམ་མཁའི་འཁོར་ལོའི་ཕྱི་རོལ་ཏུ་རྡོ་རྗེའི་ས་གཞི་ལ་དུར་ཁྲོད་རྣམས་འབྱུང་སྟེ། དེའི་ཚེ་མཁའ་འགྲོ་བཅུ་དྲུག་རྣམས་ཀྱང་དུར་ཁྲོད་ཉིད་ན་གནས་སོ། །གཞལ་ཡས་ཁང་སྒོ་ཅན་ཡོད་མེད་ལ་དུར་ཁྲོད་དང་དུར་ཁྲོད་ཀྱི་བདག་མོ་འགོད་ཚུལ་མི་འདྲ་བ་འདི་ནི། དུས་འཁོར་གྱི་སྒོམ་པ་ཆེ་ཆུང་དང་། རྡོ་རྗེ་ཕག་མོའི་སྒྲུབ་ཐབས་ཁྲབས་འཇུག་སྣས་པས་མཛད་པ་དང་། ཕྱག་རྡོར་སྟོད་འགྲེལ་གྱི་དཀྱིལ་འཁོར་ཏེ་གསུམ་ཀ་ལའང་འདྲའོ། །བདེ་མཆོག་བསྡུས་པའི་སྐབས་སེམས་འགྲེལ་ལས། ཁྭ་གདོང་མ་ཤར་ཕྱོགས་ཀྱི་དུར་ཁྲོད་ཆེན་པོར་ཀུན་དུ་སྤྱོད། ཅེས་སོགས་གསུངས་པ་ལ། དུས་ཁྲོད་ཀྱི་ས་མཚམས་ཅི་ལྟར་ཡིན། ཕྱིས་ཀྱི་དུས་འཁོར་བ་ཁ་བོ་ཅན་རྣམས་ལ་དྲིས་ན། ཨོཾ་ཏིག་པ་ཡོད་ཡོད་མི་འདྲའོ། །དཔྱད་པ་བདུན་པའོ།།

ཡང་འཁོར་ལོ་དྲུག་པོ་རེ་རེ་བཞིན། རང་རང་གི་སུམ་ཆ་ལྟེ་བར་འདོད་པ་ནི། འཁོར་ལོ་ནང་མ་ཁོ་ན་དང་། འཁོར་ལོ་རིམ་པ་གཅིག་པ་འགའ་རེ་ལ། དེ་ལྟར་གསུངས་པའི་རིགས་འགྲེ་ཁ་ཐལ་བ་སྟེ། འཁོར་ལོ་རིམ་པ་མང་པོའི་རྣམ་གཞག་ལ་བློ་ཁ་ཡེ་མ་ཕྱོགས་པའོ། །གལ་ཏེ་དེ་ལྟར་བྱེད་ན། འཁོར་ལོ་ཕྱི་མ་རྣམས་ལ་དེ་དང་དེར་བཞུགས་པའི་ལྷ་རྣམས་རང་གི་གནས་དང་མཚམས་པར་བསྒོམ་ན་ནི། གཙོ་བོ་སྐུ་ཚད་ཤིན་ཏུ་ཆུང་ཞིང་། འཁོར་ལོ་ཕྱི་མ་རྣམས་ཀྱི་ལྷ་རིམ་པས་ཇེ་ཆེ་ཇེ་ཆེར་སོང་བས་ཤིན་ཏུ་མི་རིགས་ཤིང་བཀྲ་མི་ཤིས་པར་འགྱུར་ལ། ཡང་གཙོ་བོ་ལས་དཔགས་ཏེ་འཁོར་རྣམས་ཆུང་བར་བྱེད་ན་ནི། འཁོར་ལོ་ཕྱི་མ་རྣམས་ཀྱི་རྩིབས་ལ་ལྷ་རྣམས་བཀོད་པ་ན་ཡང་། འཁྲམས་སྟོང་པ་ཆེན་པོ་རེར་མི་རེ་བསྟོད་པ་ལྟར་ཤིན་ཏུ་མི་མཛེས་པར་འགྱུར་རོ། །དེས་ན་གཙོ་བོའི་གནས་དང་། པདྨའི་འདབ་མ་དང་། འཁོར་ལོ་སོ་སོའི་རྩིབས་ཀྱི་རྒྱ་རྣམས་མཉམ་པར་བྱེད་པ་

ཉིད་གཙོ་ཆེའོ། །དཔྱད་པ་བརྒྱད་པའོ། །

ཡང་འདི་ཡོད་དེ་འདིའི་སྒྲུབ་ཐབས་ཚོ་ག་རྒྱས་པ་ལ། རྒྱལ་མཆོག་གཉིས་ཀར་དུ། ཕྱག་རྒྱ་རྒྱན་བཀོད་བྱེད། དེའི་ནང་གི་ཡང་། ལས་རྒྱལ་ལ་དམ་ཚིག་པ་བསྐྱེད་པའི་སྐབས་སམ། རྒྱས་བཏབ་ཀྱི་རྗེས་སུ་བྱས་ཀྱང་རུང་བ་མན་ངག་ཡིན་ཞིང་། འཁྲིང་པོ་ལ་ལས་རྒྱལ་གྱི་སྐབས་སུ་མི་དགོས་པ་དང་། བསྡུས་པ་ལ་ནི་ཕྱག་རྒྱ་རྒྱན་བཀོད་མེད་ཀྱང་ཆོག་གོ །ཞེས་པ་རང་ལུགས་བློ་ལ་བཞག་དགོས་ཤིང་། རྡོ་རྗེ་ཤུགས་ལ་ཕྱག་རྒྱ་རྒྱན་བཀོད་མི་རུང་བའི་སྒྲུབ་བྱེད་དུ། རྡོར་ཤུགས་འཇིགས་བྱེད་ཐ་དད་ཡིན་ཞིང་། རྒྱན་བཀོད་འཇིགས་བྱེད་ཁོ་ན་ལ་ཡིན། དེར་མ་ཟད་མཚན་མ་ངན་པ་བཟློག་པ་སོགས་གདུག་པ་ཅན་ཚར་གཅོད་པའི་སྐབས་སུ་བཤད་ཀྱི། སྲུང་འཁོར་གྱི་སྐབས་སུ་མ་ཡིན་ཞེས་གྲུབ་མཐའ་འཆའ་བ་རྣམས་ཀྱིས་སྡོམ་ཆེན་ལ་རྒྱལ་མཆོག་གཉིས་ཀྱིས་སྐབས་སུ། རྒྱན་བཀོད་བྱས་ན་དགག་པ་དེ་རང་ལ་བཟློག་པར་འགྱུར་ཏེ། དེ་ནི་མཚན་མ་ངན་པ་བཟློག་དགོས་པའི་དོན་གྱིས་རྡོ་རྗེ་འཇིགས་བྱེད་ལ་ཡིན་གྱི། སྡོམ་ཆེན་གྱི་བསྐྱེད་རིམ་ལ་མ་བཤད་པའི་ཕྱིར་རོ། །ཞེས་སོ། །དེའི་ཕྱིར་ཕྱོགས་པའི་སྒྲུབ་ཐབས་ན་ཡང་མེད་དོ། །

བདག་པོ་རྣམ་གྲགས་ནི་ཁས་བླངས་སྔ་མ་དེ་བཞེད་བཞིན་དུ། སྡོམ་ཆེན་གྱི་དཀྱིལ་འཁོར་རྒྱལ་མཆོག་གི་གཙོ་བོ་ལ་རྒྱན་བཀོད་མཛད་པས་ནང་འགལ་གྱི་སྐྱོན་དེ་ཡང་འཇུག་ལ། ཀུན་མཁྱེན་ཆེན་པོའི་སྔ་ཚོགས་གཙོ་བོའི་དཀྱིལ་འཁོར་རྒྱལ་མཆོག་ལ། ཕྱག་རྒྱ་རྒྱན་བཀོད་བྱར་རུང་བར་གསུངས་པ་ལ་མི་འཐད་དེ། དུས་འཁོར་ནི་ཕྱག་མཚན་དང་དུས་གཅིག་བསྒོམ་དགོས་པས་ཕྱིས་དེ་དག་འགོད་པ་མི་འཐད་ཅིང་། སྒྲུབ་ཐབས་དངོས་གཞིའི་སྐབས་འདི་དག་ཏུ་བཤད་པ་མེད་

པའི་ཕྱིར། ཞེས་འགོག་བཞིན་དུ། སྟོམ་ཆེན་གྱི་རྒྱལ་མཆོག་དང་པོ་ལ་དེ་ལྟར་མཛད་པ་ནི། རྒྱན་དགོད་ཀྱི་དོན་མ་དགོངས་ཤིང་། ཧ་ཅང་བརྗེད་ངས་ཆེས་པ་དང་། རྣལ་དུ་མི་གནས་པའི་གཏམ་སྟེ། སྟོམ་ཆེན་ལ་ཡང་རྒྱ་མཚན་དེའི་ཕྱིར་ཕྱག་རྒྱ་རྒྱན་བཀོད་མི་འཐད་པར་ཐལ་བས་སོ། །སྤྱིར་རྒྱན་བཀོད་ཀྱི་དོན་སྣར་གང་ཡང་མེད་པ་ལ། རྒྱན་དང་ཕྱག་མཚན་གསར་པ་གཡོག་པའི་དོན་མ་ཡིན་གྱི། སྣར་བསྐྱེད་ཟིན་པ་རྣམས་སྔགས་ཀྱིས་བྱིན་གྱིས་བརླབས་པའི་དོན་ནོ། །དེས་ན་གནོད་བྱེད་དེ་མི་འདུག་ཅིང་། བདུད་བགེགས་ཚར་གཅོད་པའི་དོན་ཡིན་པས། སྤྱིར་སྔ་ཚོགས་གཙོ་བོ་དང་རྡོ་རྗེ་འཇིགས་བྱེད་གཉིས་ཀར་ལ་རུང་ཞིང་། ཕྱག་ཉེར་དྲུག་པ་ལ་ལྷག་པར་ཡང་གལ་ཆེ་བ་ཡིན་ནོ། །དེའི་ཕྱིར་རྡོ་རྗེ་ཞུགས་ལ་ཡང་རྒྱན་བཀོད་ངེས་པར་འཐད་དེ། བདུད་ཚར་གཅོད་པའི་དགོས་པའི་དོན་ལ་མཐུངས་པའི་ཕྱིར་རོ། །དཔེར་ན་གོ་བགོས་ཤིང་མཚོན་ཆ་བསྣར་བའི་ལས་དེ། གཡུལ་དུ་འཇུག་པ་ཐམས་ཅད་ལ་དགོས་ཀྱི། དམ་བུ་གཡུལ་དུ་འཇུག་པ་ལ་ནི་དགོས། སྐྱོང་བ་ལ་མི་དགོས་པའི་ཁྱད་པར་མེད་པ་བཞིན་དུ། ཕྱག་རྒྱ་རྒྱན་བཀོད་དེ་ཡང་རྡོ་རྗེ་འཇིགས་བྱེད་ཀྱིས་བདུད་འཇོམ་པ་ལ་དགོས། རྡོར་ཞུགས་ཀྱིས་བདུད་འཇོམ་པ་ལ་མི་དགོས་པའི་ཁྱད་པར་མི་འཐད་དོ། །དེས་ན་རྣམ་རྟོག་ཅིག་གིས་ཅིག་ཤེས་བཅོམ་པའི་ཐོ་ཆོའི་རྗེས་སུ་མི་འཇུག་པར་ཤིང་རྟ་ཆེན་པོའི་གཞུང་སྲོལ་ཉིད་ལེགས་སོ། །དཔྱད་པ་དགུ་པའོ། །

སྐབས་ཐབས་འདིའི་དག་བྱ་དག་བྱེད་མདོ་ཙམ་ནི། མངོན་རྟོགས་ཀྱི་དཀྱུས་ལ་འདོན་པ་དེ་དག་ཡིན་ལ། རྣམ་པའི་དག་སྦྱོར་རྒྱས་པ་ནི་རྒྱུད་འགྲེལ་ཉིད་ལས་ཤེས་པར་བྱའོ། །དག་བྱ་དག་བྱེད་ཀྱི་གཙོ་བོ་དག་རྫོགས་སྨིན་གསུམ་སྦྱོར་ཚུལ་

ནི། ཕལ་ཆེར་དཔལ་དུས་ཀྱི་འཁོར་ལོའི་དཀྱིལ་འཁོར་ཆེན་པོའི་སྒྲུབ་ཐབས་དང་གཅིག་པ་ཉིད་དེ། ཕལ་ཆེར་ནི་ཚིག་ལྷ་གཅིག་པ་ཁོ་ན་ཡིན་ལ། དཀྱིལ་འཁོར་སྒྲོ་བའི་སྐབས་སུ། མངལ་གྱི་ཟླ་བ་བཅུ་མ་རིག་པ་ལ་སོགས་པ་སྟ་ཕྱིའི་རིམ་པ་མ་འཁྲུགས་པར་འདི་ལ་སྦྱོར་དུ་མི་རུང་བས། སྤྱིར་འཁོར་ལོ་དྲུག་གི་ཁྱིམ་བཅུ་གཉིས་དང་དུས་སྦྱོར་བཅུ་གཉིས་སྦྱོར་བ་ཙམ་ཡིན་གྱི་ཟླ་བའམ་གོ་རིམ་སྒྲིག་མི་དགོས་ལ། དུས་འཁོར་གྱི་དཀྱིལ་འཁོར་ཆེན་པོ་ལ། ལས་རྒྱལ་གྱི་སྐབས་སུ་ལྷ་ཚོགས་སྒྲོ་བའི་རིམ་པ་སྟ་ཕྱི་ཐམས་ཅད་བསྡོམས་ནས་ཁམས་ལྔའི་ལྷ་ཚོགས་སྒྲོ་བའི་རྣམ་གཞག་བྱེད་པ་བཞིན་དུ། འདིར་རྒྱལ་མཆོག་གཉིས་ཀར་དུ་བྱེད་དེ། མངལ་དུ་ཁམས་ལྔས་བསྐྱས་པའི་ལུས་ངག་སེམས་གསུམ་འཕེལ་བ་རྣམས་སྦྱོང་བྱེད་དཀྱིལ་འཁོར་རྒྱལ་མཆོག་གི་ལྷ་ཚོགས་སྒྲོ་བ་དང་། མངལ་ནས་བཙས་མ་ཐག་པའི་དཀྱིལ་འཁོར་ལྔའི་རླུང་རྒྱུ་བ་རྣམས་སྦྱོང་བྱེད་ལས་རྒྱལ་མཆོག་གི་སྒྲོ་བ་རྣམ་པ་ལྔའོ། །དུས་འཁོར་རྩ་བའི་དཀྱིལ་འཁོར་ལ་ཡང་། ཁམས་ལྔའི་ལྷ་ཚོགས་སྒྲོ་ཚུལ་འདྲེས་མར་ཡོད་ཀྱི། ཁམས་སོ་སོའི་སྟེ་ཚན་མེད་པ་བཞིན་དུ། འདིར་ཡང་ཡིན་མོད། དེ་ལ་ཡེ་ཤེས་ནམ་མཁའི་ཁམས་གཅིག་ཏུ་བསྡུ་བའམ། ཡེ་ཤེས་ཀུན་ཁྱབ་ཏུ་བྱེད་པ་གཉིས་ཀ་མི་འགལ་ཡང་། རྣམ་གཞག་སྟ་མ་ལྟར་གཙོ་ཆེ་བས་ནུས་མ་དང་། དུར་ཁྲོད་ཀྱི་ལྷ་མོ་རྣམས་ནམ་མཁའི་སྟེ་ཚན་ཡིན། ལྷག་མ་འཁོར་ལོ་བཞི་པོ་ལ་འབྱུང་ཆེན་གྱི་དབང་དུ་བྱས་ན། འཁོར་ལོ་བཞི་འབྱུང་བ་བཞི་དང་སྦྱོར། འབྱུང་ཁྲན་གྱི་དབང་དུ་བྱས་ན། ཤར་དང་མེའི་ལྷ་རྣམས་རླུང་སོགས་ཕྱོགས་ཀྱི་རིམ་པ་འབྱུང་བ་བཞི་དང་སྦྱོར་བ་ཡིན། མཁའ་ཡེའི་འཁོར་ལོ་གཉིས་ནི་བཞུགས་གནས་ཀྱི་དབྱེ་བས། མཁའ་ཡེའི་སྟེ་ཚན་དུའང་བསྡུ། སྐུ་མདོག་གི་དབྱེ་བས

འབྱུང་བཞིའི་སྟེ་ཚན་དུའང་བསྡུ་བས་ཕྱོགས་གཉིས་ཀར་བསྟན་པའོ། །ནུས་མ་རྣམས་ནི་སྐུ་མདོག་སོ་སོར་ཡོད་ཀྱང་། རྡོ་རྗེ་སེམས་དཔའི་རིགས་ཡིན་པས་ཡེ་ཤེས་སུའང་འགྱུར་མོད། སྐབས་འགར་ནམ་མཁར་ཡང་བྱེད་པས་དེར་ཡང་འགྱུར་མོད། གཙོ་བོ་དང་ལྷན་ཅིག་སྐྱེད་པའི་ཕྱིར། སྒྲོ་བ་རྣམ་པ་ལྔའི་ལྷ་ལ་མི་ཐེའོ། །དཔྱད་པ་བཅུ་པའོ། །

འདིར་ཚོག་རྒྱས་པའི་སྐབས། ཞུ་བ་གླུས་བསྐུལ་ལ། སྤྱན་མ་དག་ནི་འགྲོ་བའི་ཡུམ་སོགས་བྱེད་པ་ཉིད་བཟང་། བསྡུས་རྒྱུད་ཀྱི་ཚིག་ཁོ་ནས་ཀྱང་། ཚོག་འབྲིང་པོ་མན་ཆད་ལ་ལེགས་མོད་ཀྱི། ཁ་ཅིག་མཐོང་ན། སྡོམ་ཆེན་གྱི་དཀྱིལ་འཁོར་གྱི་ལྷ་ལ་སྤྱན་མ་སོགས་ཡུམ་ལྷ་དངོས་སུ་མེད་པས། སྤྱན་མ་བདག་ནི་འགྲོ་བའི་ཡུམ། །ཞེས་སོགས་ཟེར་དུ་མི་རུང་སྙམ་པ་ཡིན་ན་ནི། :ཐུམ་གོ་（《ཇཾ》སྨུ་མགོ་）བསྟེ་ཞུ་བ་གླུས་བསྐུལ་གྱི་ལྷ་མོ་བཞི་ནི། སྐད་ཅིག་གིས་སམ་ཐིག་ལེ་ལས་སྤྲུལ་པ་ཡིན་གྱི་དཀྱིལ་འཁོར་ལ་བཀོད་པ་དེ་ཡེ་མ་ཡིན་པའི་ཕྱིར་རོ། །དཔྱད་པ་བཅུ་གཅིག་པའོ། །

འདིར་མཁས་པ་འགའ་ཞིག་དུས་ཀྱི་འཁོར་ལོ་ཞེས་རྒྱུད་དང་སེམས་འགྲེལ་གྱི་ཚིག་ལས་འབྱུང་བ་རྣམས། སྡོམ་པ་ཆེན་པོ་ཞེས་སམ། རྡོ་རྗེ་འཇིགས་བྱེད་ཅེས་པར་འདོན་པ་བསྒྱུར་བ་ནི་མི་དགོས་ཏེ། སྤྱིར་ཡང་རྡོ་རྗེ་འཇིགས་བྱེད་དབང་ཕྱུག་དང་། །ཧེ་རུ་ཀ་དང་དུས་འཁོར་ལོ། །ཞེས་དོན་གཅིག་པར་གསུངས་པས་སོ། །ཞེས་ཟེར་བ་ལྟར་ཡང་འཐད་ལ། དེར་མ་ཟད་ཀུན་རྫོབ་ལྷ་སོ་སོའི་དབྱེ་བ་བྱེད་ན། སྡོམ་ཆེན་གྱི་དཀྱིལ་འཁོར་གྱི་གཙོ་བོ་ནི། དུས་འཁོར་ཁོ་ན་ཡིན་གྱི། འཁོར་ལོ་བདེ་མཆོག་མ་ཡིན་པས། དུས་ཀྱི་འཁོར་ལོ་ཞེས་བྱས་ན། སྡོམ་ཆེན་མ་

ཡིན་པ་སོང་དོགས་པ་ག་ལ་དགོས། དེ་བས་ན་འདི་ནི། ལྷ་དུས་ཀྱི་འཁོར་ལོའི་དཀྱིལ་འཁོར། རྒྱུད་འཁོར་ལོ་སྡོམ་པ་ཆེན་པོ་ལས་གསུངས་པ་ཞིག་ཡིན་པས། སྡོམ་ཆེན་ཞེས་བྱ་ཡི། དུས་འཁོར་མ་ཡིན་པར་བདེ་མཆོག་གམ་སྡོམ་ཆེན་ཟེར་བའི་ལྷ་ལོགས་པ་ཅིག་ཏུ་གོ་བར་མི་བྱའོ། །དེར་གོ་ན་ཇོ་བོ་ཛ་མ་ལི་དང་། སྒོམ་པོ་གནས་ནང་བའི་མགོན་པོའི་རྟེན་བཤད་བཞིན་དུ་བཞད་གད་ཀྱི་གནས་སུ་འགྱུར་བའི་ཕྱིར་རོ། །དཔྱད་པ་བཅུ་གཉིས་པའོ། །དེ་ལྟར་ན་སྒྲུབ་ཐབས་དང་རྗེས་སུ་འབྲེལ་བར་དོགས་གཅོད་ཉེར་མཁོ་ཐན་ཐུན་བཤད་ཟིན་ཏོ།། ||

དེ་ནི་དུས་ཀྱི་འཁོར་ལོ་རྩ་བའི་དཀྱིལ་འཁོར་གྱི་དཀྱིལ་ཆོག་ལ་འདོན་པ་སྒྲོ་བའི་ཚུལ་ཙུང་ཟད་བརྗོད་ན། ཉི་མ་དང་པོ་ལ་ཡོ་བྱད་ཚོགས་པར་བྱས་ནས། སྔོན་འགྲོ་གཏོར་མ། གནས་དང་མཆོད་པ་བྱིན་རླབས་ཞུ་འབུལ་རྣམས་བྱས་ནས། སྐྱབས་འགྲོ་ནས་བརྩམས་ཏེ། དཀྱིལ་འཁོར་བསྡུ་བའི་བར་གོང་དུ་བཤད་པའི་སྡོམ་ཆེན་གྱི་མངོན་རྟོགས་བཞིན་བྱ། དེ་ནས་ཨོཾ་སརྦ་ཏ་ཐཱ་ག་ཏ་ཨ་དྷི་པ་ཏི་ཞེས་སོགས་ང་རྒྱལ་བཟུང་བ་དང་། ཡུལ་བདག་གྲོང་བདག་གི་གཏོར་མ་བཏང་སྟེ་ས་བསླང་བ། བདུད་ཚོགས་བསྲེག་པ་དང་། སའི་ལྷ་མོ་ལ་གནང་བ་ཞུ་བ་དང་། ས་གཞི་བྱ་བས་སྦྱང་བ། རཀྵ་རཀྵ་ཧཱུྃ་ཧཱུྃ་ཕཊ་ཡན་ཆད། དཀྱིལ་ཆོག་ཡེ་ཤེས་རྒྱ་མཚོ་ལ་འཇུག་པ་བཞིན་དུ་བྱའོ། །

དེ་ནས་སྲུང་འཁོར་བསྒོམ་པ་ནི། རྒྱས་པ་སྲུང་མ་དྲུག་ཅུ་བསྒོམ་པ་བྱས་ཀྱང་། ལེགས་མོད་ཀྱི། དཀྱིལ་འཁོར་དངོས་གཞིའི་ཆོ་ག་དང་རྒྱས་བསྡུས་འགྲིག་པའི་ཕྱིར། ཐུགས་དཀྱིལ་སྒྲུབ་ཐབས་སུ་བཤད་པ་ལྟར། རྡོར་ཤུགས་ཁྲོ་བཅུ་དང་བཅས་པ་ཙམ་བསྒོམས་ན་ལེགས་པས། ཧཱུྃ་ལས་བྱུང་བའི་ནམ་མཁའི་རང་བཞིན་ནས། ཙཀྲ་སྭ་བྷཱ་ཝ་ཨཱཏྨ་ཀོ྅ཧཾ། དེ་ནས་ཕུར་གདབ་ནི། མཆོད་པ་བྱིན་རླབས་ནས། གཞོམ་པའི་འཕྲིན་ལས་མཛད་དུ་གསོལ་གྱི་བར། དཀྱིལ་ཆོག་མ་མོ་དང་

འདྲ་དེ་ནས་ ཨོཾ་ ཨཱཿཧཱུྃ་ ལན་བཅུ་གཉིས་ཀྱིས་མཆོད་པ་བྱིན་རླབས་པ་ནས་བཟུང་། སའི་ལྷ་མོ་ས་ལ་བསྟིམ་པ་དང་། གཏོར་འབུལ་དང་། སྨོན་ལམ་བཀྲ་ཤིས་སོགས་ཀྱང་དཀྱིལ་ཆོག་བཞིན་བྱ་སྟེ། ཉི་མ་དང་པོའི་བྱ་བའོ། །

དེ་ནས་ནངས་པར་སྔོན་འགྲོ་གཏོར་མ། གནས་ཡོ་བྱིན་རླབས། སྔོམ་ཆེན་ཉིད་ཀྱི་སྒྲུབ་ཐབས་ལྟར་བདག་བསྐྱེད་རྣམས་བྱས་ནས། མདུན་བསྐྱེད་ ཨོཾ་ ཨཱཿཧཱུྃ་ ཧཱུཿཕཊ་ ཀྱིས་བསངས། ཆོམ་བུ་དང་བཅས་པའི་སྟེང་དུ་ནས། དཔལ་དུས་ཀྱི་འཁོར་ལོ་ཧེ་རུ་ཀ་འཁོར་ལོ་དྲུག་གི་སྡོམ་པའི་དཀྱིལ་འཁོར་མཚན་ཉིད་ཐམས་ཅད་ཡོངས་སུ་རྫོགས་པ། ཕྱོགས་ཀུན་ཏུ་ནས། བཅོམ་ལྡན་འདས་དཔལ་དུས་ཀྱི་འཁོར་ལོ་ཡབ་ཡུམ་ནུས་མ་བཅུ། རྡོ་རྗེ་མཁའ་འགྲོ་དང་། རྡོ་རྗེ་མཁའ་འགྲོ་མ་མཉམ་པར་སྦྱོར་བ་བཞི་བཅུ་རྩ་བརྒྱད། དུར་ཁྲོད་སྐྱོང་བའི་རྣལ་འབྱོར་མ་བཅུ་དྲུག་གཟུངས་མ་བཅུ་གཉིས། གཏུམ་མོས་འཕྲུད་པའི་ཀླུ་བརྒྱད། རླུང་གི་དཀྱིལ་འཁོར་ལ་གནས་པའི་འབྱུང་པོ་བྱེ་བ་ཕྲག་ཕྱེད་དང་བཞི་དང་བཅས་པ་རྣམས་སྐད་ཅིག་གིས་གྲུབ་པར་གྱུར་པ་ནི། སྟོང་པ་ཉིད་དང་སྙིང་རྗེའི་བདག །ཅེས་པ་ནས། སྲིད་གསུམ་དང་བ་མངོན་དུ་བྱེད་གྱུར་ཅིག །ཅེས་པའི་བར། དཔལ་སྡོམ་པ་ཆེན་པོའི་དཀྱིལ་འཁོར་གྱི་བསྟོད་པ་རྫོགས་པར་འདོན། རང་གི་སྙིང་ག་ནས་འོད་ཟེར་འཕྲོས། རང་བཞིན་གྱི་གནས་ནས་བླ་མ་ཡི་དམ་ཞེས་པ་ནས། སློབ་དཔོན་ཆོས་སེང་མཁས་གྲུབ་སངས་ཡེ་དང་། །བྲམས་པའི་མཚན་དང་རྩ་བའི་བླ་མ་སྟེ། །རྩ་བརྒྱུད་བླ་མ་རྣམས་ལ་མཆོད་པ་འབུལ། །ཨོཾ་ཨཱཿཧཱུྃ། ཨོཾ་བུདྡྷ་ཡ་ནས། ཨོཾ་ཧྲཱྀ་ན་པ་ར་མི་ཏཱ་ཡ་ན་མཿ ཨོཾ་ ཀླིཾ་ཀླཱིཾ་ ཚུ་ཚཱུ་ཊྲི་ཊྲཱི་ཧྲི་ཧྲཱི་ཡ་ཡཱ་ན་མཿ
ཨོཾ་ ཀླིཾ་ཀླཱིཾ་ ཛུ་ཛཱུ་ཛྲི་ཛྲཱི་ཧྲི་ཧྲཱི་ར་རཱ་ན་མཿ ཨོཾ་ཕླིཾ་ཕླཱིཾ་ཕུ་ཕཱུ་བྲི་བྲཱི་ཧྲི་ཧྲཱི་བ་བཱ་ན་མཿ
ཨོཾ་ ཀླིཾ་ཀླཱིཾ་ ཐུ་ཐཱུ་ཊྲི་ཊྲཱི་ཧྲི་ཧྲཱི་ལ་ལཱ་ན་མཿ ཨོཾ་གླིཾ་གླཱིཾ་ཁུ་ཁཱུ་གྲི་གྲཱི་ཧྲི་ཧྲཱི་ཏ་ཏཱ་ན་མཿ

ཨོཾ་སླི་སླི་ བྲུ་བྲུ་ཧྲི་ཧྲི་ ཤི་ཤི་ཧཾ་ཧ་ན་མཿ ཨོཾ་ཧ་ཧ་ཀྵ་ཀྵ་ང་དྷ་ཀྐ ཀྲྀ་ན་ནུ་མ་མུ་ཊ

ཊུ་ཎ་ཎུ་ཧུཾ་ཧུཾ་ཕྲེཾ་ཕྲེཾ་ཕཊ་ཕཊ་ན་མཿ ཧེ་ཧེ་ཧྲི་ཧྲི་ཧུ་ཧུ་ཧླི་ཧླི་ཧཾ་ཧ་ན་མཿ ཕྲུ་ཕྲུ་ཧྲ་ཧྲ

ཧྲྀ་ཧྲྀ ཕླ་ཕླ་ན་མཿ ཙ་ཙ་ཊ་ཊ་པ་པ་ཏ་ཏ་ཀ་ཀ་སྐ་སྐ་ན་མཿ ཀ་ཙ་ཡ་ཊ་ ཡ་ཡ་

སྐྲ་ཏྲ ན་མཿ ཨོཾ་གུ་རུ་བཛྲ་པོ་ཏྲི་སདྡྷེ་ཧྲྃ་ན་མོ་ན་མཿ ཞེས་པ་ནས། བསྟོད་པ་དང་སྟན་མཐན་པ་དང་། རྗེས་ཆོག་ཀྱང་དཀྱིལ་ཆོག་བཞིན་ནོ། །དེ་ནས་བུམ་པ་ལྷག་གནས་སོགས་རྗེས་ལྷ་སྐུ་གོན་དང་། སློབ་མ་ལྷག་གནས་དང་། མལ་སྟན་ལྷག་གནས་ཀྱི་བར་དུ་ཡང་ཁྱད་པར་མེད་དེ། ནུབ་གཉིས་པའི་བྱ་བའོ། །ཉི་མ་གསུམ་པ་དང་བཞི་པ་ལྔ་པའི་བྱ་བ་ཡང་ཕལ་ཆེར་འདྲའོ། །འོན་ཀྱང་ཐིག་གདབ་པ་དང་ཚོན་གྱི་དབྱེ་བ་ནི་གཞན་དུ་ཤེས་པར་བྱའོ། །འདི་དཀྱིལ་འཁོར་ཅུང་ཟད་རྒྱ་ཆུང་བས། བཅུ་གཉིས་པ་ལ་ཐིག་གདབ་འདོད་པ་མ་ནུའི་ཉིན་ཞག་དག་ལ་དཔལ་ལྡན་རྡུལ་ཚོན་དབྱེ་བ་ཉིད། །ཅེས་པ་དེ་དགོས་སམ་མི་དགོས་སྙམ་ན། ཐབ་ཐང་ལ་བཤད་ཚོད་བཞིན་དགོས་ཏེ། དུས་དེ་དག་ལ་བྱ་བ་དེ་རྣམས་འོས་ཤིང་ཤེས་པའི་དབང་དུ་མཛད་པ་ཡིན་གྱི། ལས་ཆར་མི་ཆར་ཁོ་ནའི་དབང་དུ་མཛད་པ་མ་ཡིན་པའི་ཕྱིར་རོ། །དེ་དག་གི་བར་དུ་གཞན་བཟླས་བརྗོད་དང་མཆོད་པ་ལ་སོགས་པའི་དུས་འདའ་བ་ཡིན་ནོ། །དེང་སང་དེ་ལྟ་བུ་མི་བྱེད་པ་ནི། ཆོག་གྲྭ་བ་རྣམས་ཀྱི་བྲེལ་བ་གཙོ་བོར་བྱེད་པའི་སྐབས་ཡིན་པས། འདི་ལ་ནི་ཆོས་ཀྱི་གླེང་བརྗོད་བྱེད་ས་མེད་དོ། །དེའི་ཕྱིར་ཆོག་ཡང་གཟུགས་བརྙན་ཙམ་མོ། །

དེ་ནས་དངོས་གཞིའི་ཉི་མ་ལ། སྔོན་འགྲོ་གཏོར་མ་ནས་བརྩམས་ཏེ། དཀྱིལ་འཁོར་ལུས་ལ་བསྡུ་བའི་བར་སྔར་དང་འདྲ་བ་ལས། བདག་བསྐྱེད་ཀྱི་མངོན་རྟོགས་བརྗེས་པ་ཙམ་མོ། །མདུན་བསྐྱེད་ཀྱི་དཀྱིལ་འཁོར་ཨོཾ་ཨཿཧཱུྃ་ཧཿཕཊ་ གྱིས་བསངས། སྭ་བྷཱ་ཝས་སྦྱངས། སྟོང་པའི་ངང་

ལས་རྡོ་རྗེའི་རང་བཞིན་རྩིབས་བཅུ་པ་ལྷུམ་པོའི་དབུས་སུ་ཞེས་པ་ནས། ནམ་མཁའི་
འཁོར་ལོ་ཞེས་བྱའོ། །ཞེས་པའི་བར་ཐུགས་དཀྱིལ་དང་། སྡོམ་ཆེན་གྱི་སྒྲུབ་ཐབས་སྦྱར་ཏེ་ཤེས་
པར་བྱའོ། །དབུས་ཀྱི་གདན་གྱི་སྟེང་དུ། གཙོ་བོའི་མཚན་མ་ཧཱུྃ་དང་ཕྲིཾ་ལས་ལྷར་
གྱུར་པ་ནི། ཧཱུྃ་ལས་བྱུང་བའི་རྡོ་རྗེ་སྔོན་པོ་རྩེ་ལྔ་པ་དང་། དེ་ལས་བྱུང་བའི་དཔལ་
དུས་ཀྱི་འཁོར་ལོ་མཁའ་འགྲོ་མའི་དྲ་བ་སྡོམ་པ་ཆེན་པོ། ཞེས་པ་ནས། དེ་དག་ནི་
བདེ་བ་ཆེན་པོའི་འཁོར་ལོའོ། །ཞེས་པའི་བར་བདག་བསྐྱེད་བཞིན་ནོ། །ལྷའི་གནས་གཞན་
རྣམས་སུ། ཤེ་སླི། ཞེས་པ་ནས། ཀྵཱ་ཀྵཱ་རྣམས་དང་། ཕྱག་མཚན་རྡོ་རྗེ་དང་གྲི་གུག་
རྣམས་སུ་གྱུར། དེ་རྣམས་ཡོངས་སུ་གྱུར་པ་ལས། རྡོ་རྗེ་མཁའ་འགྲོ་མ་དང་།
མཁའ་འགྲོའི་ཚོགས་སུ་གྱུར་པ་ནི། ཡེ་ཤེས་ཀྱི་འཁོར་ལོའི་ཤར་དུ། ཤེ་རྡོ་རྗེ་མ་
ལ། ཞེས་པ་ནས། གཟུངས་མ་གྲངས་མེད་པ་དང་བཅས་པའོ། །ཀླུང་གི་དཀྱིལ་
འཁོར་ལ་ནས། རྡོ་རྗེ་སེམས་དཔའི་དབུ་རྒྱན་ཅན། དཔའ་བོ་དང་རྣལ་འབྱོར་མའི་ཚོགས་
རབ་འབྱམས་རྒྱ་མཚོས་བསྐོར་ཏེ་བཞུགས་པར་གྱུར། དེ་ནས་བདག་ཉིད་ཀྱི་ཐུགས་ཀར་ཧཱུྃ་
ཡོངས་སུ་གྱུར་པ་ལས། རྡོ་རྗེ་སྔོན་པོ་རྩེ་ལྔ་པ་དང་། དེ་ལས་བྱུང་བའི་རྡོ་རྗེ་
ཤུགས་ཞེས་པ་ནས། གཙུག་ཏོར་དུ་ཧ་ལས་ཐུགས་རྡོ་རྗེ་རྣམས་འཁོད་པར་གྱུར། དེ་
ལྟར་དབང་བསྐུར་བས་དྲི་མ་མཐའ་དག་སྦྱངས་ཏེ་རྒྱས་བཏབ་པར་གྱུར་པ་ནི།
རྣམ་པར་ཤེས་པའི་རིགས་ལས་བྱུང་བའི་ལྷང་ཁུ་རྣམས་ལ་མི་བསྐྱོད་པ་ནས།
གཞོམ་དུ་མེད་པའི་ཨ་ཡིག་གོ །རང་གི་སྙིང་ག་ནས་འོད་ཟེར་འཕྲོས། རང་བཞིན་
གྱི་གནས་ནས་བླ་མ་ཡི་དམ་ཞེས་པ་ནས། མཆོག་གི་ཧཱ་ག་ཁྱོད་ལ་འདུད་དེ་ཁྱོད་ལ་
འདུད། །ཅེས་པའི་བར་དུ་དཀྱིལ་ཆོག་ཏུ་བཤད་པ་དང་འདྲ་བ་ལས། ན་མཿཆེན་མོ་སྐུ་གོན་གྱི་
སྐབས་བཞིན་འདོན་པ་སྟོ། དེ་ནས་སྡོམ་ཆེན་ཉིད་ཀྱི་དཀྱིལ་འཁོར་གྱི་བསྟོད་པ། ཡང་འདོན་པར་བྱ།

དེ་མན་ཆད་གཏོར་མ་གཏོང་བ་དང་། བདག་འཇུག་དང་། རྗེས་ཆོག་དཀྱིལ་འཁོར་ཉེར་བསྡུའི་བར་དུ། རྒྱས་བསྡུས་ཀྱི་ཁྱད་པར་འོག་ཏུ་འཆད་འགྱུར་ཅི་རིགས་ཙམ་མ་གཏོགས། དཔལ་དུས་ཀྱི་འཁོར་ལོ་ཆོས་དབྱིངས་གསུང་དབང་གི་དཀྱིལ་ཆོག་དང་ཁྱད་པར་མེད་དོ། །ཅི་སྟེ་སློབ་མ་དབང་བསྐུར་བའི་སྐབས་སུ། ལྷ་ངོ་སྟོན་པ་ན་འདོན་པ་སྦྱོར་ལ་གཞན་གསུང་དབང་ཁོ་ན་བཞིན་དུ་བསྒྲུབས་ན་ཡང་མི་ལེགས་པ་མ་ཡིན་མོད། སྟོད་འགྲེལ་ལུགས་ཀྱི་བདེ་མཆོག་དང་། རིགས་ལྡན་ཁྱབ་འཇུག་སྤྲས་པས་མཛད་པའི། སྒྲུབ་ཐབས་ཀྱི་རྗེས་འབྲང་རྡོ་རྗེ་ཕག་མོའི་དཀྱིལ་ཆོག་ན་ཡང་། དཀྱིལ་འཁོར་གྱི་འཁོར་རྣམས་ཕྱག་གཉིས་པ་བྱེད་པ་དང་མཐུན་པར་དབང་བསྐུར་བའི་ལྷ་ཡང་ཕྱག་གཉིས་པར་མཛད་དེ། དེ་དང་འདི་ཡང་རིགས་མཚུངས་པས་ན་འདིར་ཡང་ཕྱག་གཉིས་པ་བྱས་ན་ལེགས་ཏེ། འདི་སྐད་ཅེས། ཡུམ་ལྔར་གྱུར་པ་ནི། གཙུག་ཏོར་དུ་མཁའ་ཁམས་རྡོ་རྗེ་དབྱིངས་ཀྱི་དབང་ཕྱུག་མ་ལྗང་ཁུ། རྡོ་རྗེ་དང་དྲིལ་བུ་འཛིན་པ། དཔྲལ་བར་རླུང་ཁམས་སྒྲོལ་མ་ནག་མོ་རལ་གྲི་དང་ཕུབ་འཛིན་པ། མགྲིན་པར་མེ་ཁམས་གོས་དཀར་མོ་དམར་མོ་ཊ་མ་རུ་དང་ནོར་བུ་འཛིན་པ། སྙིང་གར་ཆུ་ཁམས་མཱ་མ་ཀཱི་དཀར་མོ། ཐོ་བ་དང་པདྨ་འཛིན་པ། ལྟེ་བ་ས་ཁམས་སངས་རྒྱས་སྤྱན་མ་སེར་མོ། འཁོར་ལོ་དང་དུང་འཛིན་པ། ཐམས་ཅད་ཀྱང་ཐུགས་ཀར་འཁྱུད་རྒྱ་མཛད་ཅིང་པད་མའི་སྐྱིལ་ཀྲུང་གིས་པད་ཟླ་ལ་བཞུགས་པ། ཞེས་བྱ་ཞིང་། ཅོད་པན་གྱི་སྐབས་སངས་རྒྱས་ལྷ་ཡང་དེས་རིགས་འགྲེ་བ་ལ། རྡོ་རྗེའི་སྐྱིལ་ཀྲུང་གིས་པད་ཉི་ལ་བཞུགས་པ་ཞེས་བྱ། དར་དཔྱངས་ཀྱི་སྐབས། ཤར་ལྷོར་རུས་སྦལ་གྱི་རླུང་དུ་བ་མ་ནག་མོ། ལྷོ་ནུབ་ཏུ་ཚངས་པའི་རླུང་སྨིག་སྒྱུ་མ་དམར་མོ། བྱང་ཤར་དུ་ལྷ་སྦྱིན་གྱི་རླུང་མཁའ་སྣང་མ་དཀར་མོ། ནུབ་བྱང་དུ་ནོར་ལྷས་རྒྱལ་གྱི་རླུང་མར་མེ་མ་སེར་མོ། སྙིང་དུ་སྲོག་འཛིན་གྱི་རླུང་མཆོག་གི་ཆ་མ་ལྗང་ཁུ། འོག་ཏུ་ཐུར་སེལ་གྱི་རླུང་ཐིག་ལེ་མ་སྔོན་མོ་རྣམས་ཅང་ཏེའུ་ཐོད་པ་ཁ་

ཏཱཾ་ག་རྣམས་འཛིན་ཅིང་། གཡས་བརྐྱང་གི་སྟབས་ཀྱིས་བཞུགས་ཤིང་སྐྲ་གྲོལ་བའོ། །རྡོར་དྲིལ་གྱི་སྐབས་སུ། ཡབ་ཕྱག་ཉེར་དྲུག་པ་དང་། ཡུམ་ཕྱག་གཉིས་མ་བསྐྱེད། བརྟུལ་ཞུགས་ཀྱི་སྐབས། རྣ་བའི་གནས་སུ་རྣ་བའི་དབང་པོ་ཕྱག་ན་རྡོ་རྗེ་ལྷང་ཁྲུ་རྡོ་རྗེ་དང་དྲིལ་བུ་འཛིན་པ། ཡུལ་སྒྲ་སྒྲ་རྡོ་རྗེ་མ་སྔོན་མོ། ཀུན་ཏུ་བཟང་པོ་འདྲ་བ་ཞེས་དང་། སྙིང་གར་ཡིད་ཀྱི་དབང་པོ་ཀུན་ཏུ་བཟང་པོ་སྔོན་པོ་གྲི་གུག་དང་ཐོད་པ་འཛིན་པ། ཡུལ་ཆོས་ཆོས་ཁམས་རྡོ་རྗེ་མ་ལྷང་ཁྲུ་ཕྱག་ན་རྡོ་རྗེ་དང་འདྲ་བ། ཞེས་ལྷག་པོར་བརྗོད་ཅིང་གཞན་རིགས་ལྔ་ཡབ་ཡུམ་དང་འདྲ། ཡབ་རྣམས་རྡོ་རྗེ་སྐྱིལ་ཀྲུང་གིས་པད་ཉི་དང་ཡུམ་རྣམས་པད་མའི་སྐྱིལ་ཀྲུང་པད་ཟླ་ལ་བཞུགས་པའོ། །ཞེས་བརྗོད་ཅིང་། རྣམ་གྲངས་མི་འདྲ་བ་ལ། མིག་གཉིས་སུ་མིག་གི་དབང་པོ་སའི་སྙིང་པོ་དམར་པོ། མེའི་མདའ་དང་གཞུ་འཛིན་པ། ཞེས་བྱས་ཀྱང་རུང་། དེས་གཞན་ལའང་རིགས་འགྲེ་སྟེ་འདིར་མ་སྨོས། མིང་དབང་གི་སྐབས། ཁྲོ་བོ་གཙུག་ཏོར་ཅན་དང་ཁྲོ་མོ་དྲག་ཅན་མ་གཉིས་ཀ་ལྷང་ཁྲུ་ཡིན། དེས་མཚོན་པའི་ལག་པ་དང་། རྐང་པའི་ལྷ་ལའང་ཁྲོ་བོ་ཡབ་ཡུམ་སྐུ་མདོག་མཚུངས། ཕྱུགས་བྱེད་མ་དམར་མོ་ལྕགས་ཀྱུ་དང་ཞགས་པ་འཛིན་པ་བྱས་ཀྱང་ཆོག སྣ་བ་ཤིན་ཏུ་བརྟེན་འགྲུས་མ་དང་། བཤད་པ་འདོར་བ་རེངས་བྱེད་མར་བྱས་ན་ཡང་ལེགས་སོ། །ཐམས་ཅད་ཀྱང་སྤྱན་གསུམ་པ། དབུ་སྐྲ་སེར་པོ་གྱེན་བརྫེས། ཕྱག་གཡས་ཕྱག་མཚན་འཕྱུར་ཞིང་། གཡོན་ཐུགས་ཀར་གཏོད་པ། སྟག་ལྤགས་དང་སྦྲུལ་གྱིས་བརྒྱན་ཅིང་། གཡས་བརྐྱང་དང་གཡོན་བརྐྱང་གི་སྟབས་ཀྱིས་པད་ཉི་ལ་གནས་པའོ། །ཞེས་བརྗོད། རྗེས་གནང་གི་སྐབས་ཀྱང་། གསང་བར་ཡེ་ཤེས་ཀྱི་ཕུང་པོ་རྡོ་རྗེ་སེམས་དཔའ་དང་ཡེ་ཤེས་ཀྱི་ཁམས་ཤེས་རབ་ཀྱི་ཕ་རོལ་ཏུ་ཕྱིན་པར་གྱུར་པ་ནི། སྐུ་མདོག་སྔོ་སངས་གྲི་གུག་དང་ཐོད་པ་འཛིན་པ། ལྷག་མ་རིགས་ལྔ་དང་འདྲ། སྦྱོར་འདི་དཀྱིལ་ཆེན་རང་

ཡིན་མོད། དཔལ་དུས་ཀྱི་འཁོར་ལོ་སྐུ་གསུང་ཐུགས་ཡོངས་རྫོགས་ཀྱི་དཀྱིལ་འཁོར་དང་བསྟུན་ན། དཀྱིལ་འཁོར་འདི་དག་ཙུང་ཟད་བསྡུས་པའི་དཀྱིལ་འཁོར་ཡིན་པའི་ཕྱིར། ཚོ་གའང་ཙུང་ཟད་བསྡུས་པ་ལེགས་པར་འགྱུར་ན། སློབ་མ་བདག་ཉིད་གཙོ་བོ་ཕྱག་གཉིས་པ་ཁོ་ནར་བསྐྱེད། རྡོ་རྗེ་བཞིར་བསྐྱེད་པ་བོར། རྗེས་གནང་གི་སྐབས་ སུ་ཕྱག་མཚན་འཁོར་ལོ་གཅིག་པུས་ཆོག འདོགས་ལ་ཆོས་བཤད་ཀྱི་རྗེས་གནང་དང་སྔགས་དབང་ཙམ་བྱེད། དག་པའི་ཆོས་བཤད་ལ་རྟོར་དྲིལ་སྦྱིན་པའི་སྐབས། རྟོར་སེམས་ཡབ་ཡུམ་དུ་མི་བསྐྱེད་པར། ཨོཾ་མཧཱ་བཛྲ་ཧཱུཾ། ཨོཾ་བཛྲ་གྷཎྚེ་ཨཿཞེས་སྦྱིན། དབུགས་དབྱུང་རིང་པོ་ཡང་མི་དགོས་སོ། ཁ་སྐོངས་ཀྱི་ཚོ་ག་གཞན་ཡང་བཞག་ཏུ་ཡོད་མོད་ཀྱི། ཏ་ཙང་བསྡུས་པ་ཡང་མི་ལེགས་པས་འཚམ་པར་བྱའོ། །འདིར་སྨྲས་པ། རྒྱལ་བ་བསྐྱེད་མཛད་རྣམས་ཀྱི་ངེས་གསང་འདི། །བྲིས་པའི་བློ་ཅན་རྣམས་ཀྱི་ཡུལ་མིན་མོད། །འདི་ཙམ་རྒྱུད་འགྲེལ་དོན་དུ་འགྱུར་སྙམ་ནས། གཞན་ལ་ཕན་ཕྱིར་ཙུང་ཟད་བཤད་པ་ཡིན། །དཔལ་སྡོམ་པ་ཆེན་པོའི་སྒྲུབ་ཐབས་དཀྱིལ་འཁོར་གྱི་ཚོ་ག་དང་བཅས་པ་ལ། མི་འདྲ་བའི་ཁྱད་པར་བཤད་པ་འདི་ནི། རྒྱལ་ཁམས་པ་ཏཱ་ར་ནཱ་ཐས་ངེས་པར་བརྗོད་པའོ། །བདག་གིས་ནི་འདིའི་སྔོན་ཀྱི་དཀྱིལ་ཆོག་མ་མཐོང་སྟེ། གསུང་དབང་གི་དཀྱིལ་ཆོག་ཉིད་འདི་ལ་སྦྱོར་བ་ཡིན། སྒྲུབ་ཐབས་ལ་རྒྱ་གར་བ་ནཱ་ཡ་ཀ་ཤྲཱིས་མཛད་པ་དང་། བལ་པོ་རཱ་མ་ཨ་ཙར་ཡར་གྲགས་པ། ཤྲཱི་ཏ་ནུ་རྐ་དྲས་སྒྱུར་བ། ཡོད་འདུག་སྟེ། བོད་དུ་མ་འགྱུར་བ་འདྲ། མཐོང་ནི་མ་མཐོང་། ཡར་ཀླུངས་ལོ་ཙྪ་བ་དཔོན་སློབ་ཀྱི་ཐོ་ཆུང་འདྲ་ཡོད་ཟེར། ཕྱིས་གསང་བུ་བྲག་ནག་པ་ངག་དབང་གྲགས་པས་ཀྱང་སྒྲུབ་དཀྱིལ་གཉིས་ཀ་ཡོད་ཟེར། ཀུན་མཁྱེན་ཆེན་པོ་ལས་བརྒྱུད་པ་རྗེ་ཕྱོགས་པས་སྒྲུབ་ཐབས་ཆེ་ཆུང་གཉིས་མཛད། བུ་སྟོན་ཆེན་པོའི་དངོས་སློབ་སྟག་ཚང་བ་རིན་ཆེན་དབང་ཕྱུག་གིས་སྒྲུབ་ཐབས་དང་བསྟོད་པ་མཛད། ཞི་སློབ་ཡོན་ཏན་འབྱུང་གནས་པའི་སྒྲུབ་ཐབས་ཀྱང་ཡོད། གཞན་ཡང་རྗེ་ཤེས་རིན་པས་བྱས་པ་དང་། མཁས་པ་དབང་ཕྱུག་གྲགས་དང་གློ་སྟོན་ལོ་ཙྪའི་རྗེས་སུ་འབྲང་ཟེར་བ། མཁན་ཆེན་ཀུན་རྒྱལ་བའི་བྱས་པ་དང་། བདག་ཆེན་རྣམ་རྒྱལ་

གྲགས་བཟང་རྣམས་ཀྱི་སྒྲུབ་ཐབས་དང་། གློ་བོ་འབྲིས་ལོ་ཙྪ་བ་དཔལ་ལྡན་བྱང་ཆུབ་ཀྱི་སྒྲུབ་ཐབས་ཀྱི་ཐོ་དང་། ལུས་དཀྱིལ་གྱི་ཐོ་སོགས་ཡིག་སྣ་ཐོར་བུ་འགའ་དང་། དེའི་རྗེས་འབྲང་དུ་རྙོམ་པ་གུ་གེ་གྲགས་རྒྱལ་བའི་སྒྲུབ་ཐབས་དང་འཕྲེང་བ་དང་འདུ་མིན་གྱི་དབང་གི་ཐོ་ཡིག་སོགས་ཀྱང་མཐོང་མོད། གཙོ་བོ་དཀྱིལ་འཁོར་འདི་སྟོན་བྱེད་ཀྱི་རྒྱུད་འགྲེལ་ཉིད་དང་། མཁས་པ་རྣམས་ཀྱིས་བྱས་པའི་འགྲེལ་བཤད་དུ་མ་བསྒྲུགས་རྩུང་ཟད་ངེས་པ་རྙེད་དེ་བཀོད་པ་ཡིན་ནོ།།   །།བཀྲ་ཤིས། ཞུས་དག

༄༅། །དཔལ་དུས་ཀྱི་འཁོར་ལོ་སྡོམ་པ་ཆེན་པོའི་
དཀྱིལ་འཁོར་ལ་བསྟོད་པ་བཞུགས།

ཨོཾ་ན་མཿཤྲཱི་ཀཱ་ལ་ཙཀྲཱ་ཡ། སྟོང་པ་ཉིད་དང་སྙིང་རྗེའི་བདག །སྲིད་གསུམ་སྐྱེ་འཇིགས་མེད་པའི་དངོས། །ཤེས་དང་ཤེས་བྱ་གཅིག་པའི་སྐུ། །དཔལ་ལྡན་དུས་འཁོར་ལ་ཕྱག་འཚལ། །ཕྲ་རབ་རྡུལ་གྱི་ཆོས་ཉིད་འདས། །ཕྲ་ཕབ་པ་ཡི་རང་བཞིན་ཅན། །རྣམ་པ་ཀུན་གྱི་མཆོག་ལྡན་མ། །ཕྱག་རྒྱ་ཆེན་མོ་དེ་ལ་འདུད། །རླུང་མེ་ཆུ་དང་ས་ཡི་དཀྱིལ་འཁོར་ལྷུན་པོ་པདྨ་དང་། །ཟླ་ཉི་དུས་མེའི་སྟེང་དུ་དབང་ཕྱུག་དང་ནི་བདུད་ཀྱི་མགོར། །ཞབས་ནི་སྲིད་པའི་ཡུམ་གྱི་ཞབས་དང་ལྷན་ཅིག་བགོད་གྱུར་པ། །ལྷ་ཡི་དབང་པོས་བཏུད་པའི་གཙོ་ལ་སྤྱི་བོའི་ཕྱག་འཚལ་ལོ། །ཟླ་བའི་སྐུ་དང་རླུང་གི་ཞབས་ཏེ་མེ་ཡི་མགྲིན་པ་ཆུ་གཏེར་དཔལ་ལྡན་ཞལ་ནི་སྣ་ཚོགས་མདོག །ཕྲག་པ་དྲུག་དང་ཉི་མའི་དཔུང་པ་གཉིས་ལྷག་རྒྱལ་བའི་ཕྱག་དང་སྟོང་པ་དགུ་དང་མེ་ཡི་ཚིགས། །ཞབས་དག་གིས་ནི་ཟླ་བ་ཉི་མ་སྲེག་ཟའི་དཀྱིལ་འཁོར་དག་ལ་བདུད་དང་དྲག་པོ་སྐྲག་བཞིན་པ། །རོལ་པའི་མནན་པའི་སྲིད་མེད་སྲིད་པ་མཉམ་པ་དུས་ཀྱི་འཁོར་ལོ་གཅིག་པུ་དེ་ལ་ཕྱག་འཚལ་ལོ། །སྐུ་མདོག་མཁའ་འདྲ་ཞབས་གཡས་དམར་པོས་འདོད་ལྷ་དམར་པོ་གདོང་གཅིག་པ། །ལག་པ་བཞི་ཡིས་མདའ་ལྔ་གཞུ་དང་ལྕགས་ཀྱུ་ཞགས་པ་འཛིན་པ་མནན། །གཡོན་པ་དཀར་པོས་དྲག་པོ་དཀར་པོ་གདོང་གཅིག་མིག་གསུམ་རིག་བྱེད་ལག །རྩེ་གསུམ་ཐོད་པ་ཌ་མ་རུ་དང་ཁ་ཊྭཱཾ་འཛིན་པ་བརྗིས་ལ་འདུད། །གཡས་བརྐྱང་སྟབས་

གཞུགས་བདུད་དང་ཉོན་མོངས་ཆུང་མ་གཉིས་ཀྱང་མ་བཟོད་པར། །དམན་པའི་གདོང་གིས་འཛིན་པར་བྱེད་ཀྱང་གཡོ་མེད་གནས་པ་རྡོ་རྗེའི་སྐུ། །གཙུག་གི་ནོར་བུ་སྣ་ཚོགས་རྡོ་རྗེ་ཟླ་བ་ཕྱེད་པས་དབུ་ལ་བརྒྱན། །ཐོད་སྐམ་འཕྲེང་དང་ཐལ་བ་ཕྱག་རྒྱ་ཀླུ་རྒྱལ་བཅུ་ཡིས་བརྒྱན་ལ་འདུད། །དབུས་དང་གཡས་གཡོན་མགྲིན་པའི་མདོག་ནི་མུ་མེན་བཻ་ཌཱུ་ཀུནྡ་མཚུངས། །མདུན་ཞལ་དབང་སྔོན་འབར་བའི་འོད་དང་གཡས་ནི་ཉི་མ་འཆར་ཀ་མཚུངས། །གཡོན་ཞལ་ཟླ་འོད་རྒྱབ་ནི་གསེར་མཚུངས་སྤྱན་གསུམ་མཆེ་བ་གཙིགས་ལ་འདུད། །གཡས་གཡོན་ཕྲག་པ་དང་པོ་མཐོན་མཐིང་གཉིས་པ་གསུམ་པ་དམར་དང་དཀར། །ཕྲག་པ་རེ་ལ་དཔུང་པ་གཉིས་གཉིས་དེ་དག་སོ་སོར་ཕྱག་གཉིས་ལྡན། །དཔུང་པ་ཕྱག་དང་བཅས་པ་རྣམས་ཀྱང་གང་ལས་བྱུང་བ་ཕྲག་པའི་མདོག །ཕྱག་རྣམས་རེ་རེ་སོ་མོ་ལྔ་ལྔ་སོར་གདུབ་ལྡན་ལ་ཕྱག་འཚལ་ལོ། །མཐེ་བོའི་མདོག་ནི་མཆོག་གི་གསེར་མཚུངས་མཛུབ་མོ་དུང་དང་ཀུནྡའི་མདོག །གུང་མོ་པདྨ་རཱ་ག་ལྟར་དམར་མིང་མེད་གནག་ཅིང་མཐེ་ཆུང་ལྗང་། །སོར་མོ་རེ་རེའང་ཚིགས་གསུམ་དང་ལྡན་རྩ་བའི་ཕྱོགས་ནས་གོ་རིམ་བཞིན། །དུས་མཐུའི་སྤྲིན་དང་ཉིན་མོར་བྱེད་འདྲ་ཟླ་བའི་མདོག་དང་ལྡན་ལ་འདུད། །རྡོ་རྗེ་རལ་གྲི་རྩེ་གསུམ་གྲི་གུག་མདའ་དང་ལྕགས་ཀྱུ་ཌ་མ་རུ ། ཐོ་བ་འཁོར་ལོ་མདུང་དབྱུག་དགྲ་སྟས་གཡས་ཀྱི་ཕྱག་བརྒྱན་གཡོན་པ་ཡང་། དྲིལ་བུ་ཕུབ་དང་ཁ་ཊྭཾ་ཐོད་པ་གཞུ་དང་ཞགས་པ་རིན་པོ་ཆེ། །པད་དཀར་དུང་དང་མེ་ལོང་ལྕགས་སྒྲོག་ཚངས་མགོས་བརྒྱན་ལ་ཕྱག་འཚལ་ལོ། །ལྷག་མའི་ཕྱག་གཉིས་སྡིགས་མཛུབ་ཚུལ་གྱིས་གཏི་མུག་གླང་ཆེན་པགས་སློན་བརྒྱངས། །གཡས་ནག་གཡོན་སེར་འཆི་བདག་མགོ་དང་ལྷ་མིན་ཁྲག་གང་ཐོད་པ་འཛིན། །སྟག་

ལྷགས་དང་ནི་རྡོ་རྗེ་རྒྱན་ལྡན་བདུད་རིགས་བརྒྱ་ཡི་མགོ་འཕྲེང་འཆང་། །ཀླུ་ར
སྨིན་མ་དབུ་སྐྲ་སེར་ཞིང་རལ་པའི་ཅོད་པན་ལྡན་ལ་འདུད། །འོད་གསལ་སྟོང
ཉིད་ལྷ་ཚོགས་ཡུམ་ཉིད་རྡོ་རྗེ་མཁའ་འགྲོ་མ་དཔལ་སྐུ། །ཞལ་གཅིག་ཕྱག་གཉིས
གསེར་གྱི་རི་མཚུངས་བསྐལ་པའི་མེ་ལྟར་གཟི་བརྗིད་འབར། །གྲི་གུག་དང
བཅས་ཕྱག་གཡས་སྡིགས་མཛུབ་གཡོན་པ་ཐོད་ཁྲག་འཛིན་ཞིང་འཁྱུད། །སྐྲ
གྲོལ་སྐམ་རློན་མགོ་བོའི་འཕྲེང་ལྡན་ཕྱག་རྒྱ་ལྔ་ཡིས་བརྒྱན་ལ་འདུད། །སྐུ་མདོག
མཐིང་ག་མི་འགྱུར་བདེ་བ་ཆེ། །དུས་སྦྱོར་བཞི་ཚན་གསུམ་དང་གཉིས་ཚན་དྲུག །
བཅུ་གཉིས་ཟླ་བ་དག་པའི་མགྲིན་པ་དཔུང་། །ཞལ་བཞི་འགྱུར་མེད་ཐིག་ལེ་བཞི
ལ་འདུད། །ཉེར་དྲུག་ཕྱག་ནི་བཤོལ་བཅས་ཟླ་བའི་ཕྱོགས། །དེ་ཉིད་བྱེད་པོར
བཅས་པའི་ཕྱག་མཚན་ཏེ། །ཕ་རོལ་ཕྱིན་བཅུ་དག་པའི་ཕྱག་རྒྱ་བཅུ། །ཉོན
མོངས་བདུད་སྤངས་ཕྱོགས་གཉིས་ཞབས་ལ་འདུད། །ཉི་མའི་ཁྱིམ་གཅིག་སྐུ་དང
ཟླ་ཁྱིམ་གཅིག །ཞལ་རས་སྟོང་ཉིད་རྣམ་ཐར་སྤྱན་གསུམ་ལྡན། །མཚན་བྲལ
སྨོན་མེད་ཕྱག་དང་འདུ་མི་བྱེད། །རྣམ་པར་ཐར་པའི་ཕྱག་མཚན་འཛིན་ལ་འདུད།།
བཅུ་དྲུག་དགའ་བ་སྒྲིབ་བྲལ་ཆུ་སྐྱེས་འདབ། །ཕྱོགས་མཚམས་བརྒྱད་ཀྱི་འདབ
མར་ནུས་མ་བརྒྱད། །ཐབས་དང་ཤེས་རབ་ཅང་ཏེའུ་ཁ་ཊྭཱཾ་འཛིན། །བཅོམ་ལྡན
འདས་མ་དང་མཚུངས་གཡས་བརྐྱང་སྟབས། །ཕ་རོལ་ཕྱིན་བཅུའི་རང་བཞིན
རྣམས་ལ་འདུད། །ཁར་གྱི་འདབ་མ་བརྒྱད་ལ་ཐབས་ཀྱི་དངོས། །ཀུན་ད་ལྟར
དཀར་ཐོས་པ་བདུད་རྩིས་གང་། །དངོས་གྲུབ་བཞིར་འགྱུར་ལྷ་ཚོགས་མཉེས་བྱེད
རྫས། །དགའ་ཆེན་མཆོད་པའི་གཙོ་ལ་ཕྱག་འཚལ་བསྟོད། །དེ་ལྟར་འཁོར་ལོའི
དབུས་ཀྱི་ཆུ་སྐྱེས་ལ། །བཅོམ་ལྡན་དཔའ་བོའི་དབང་ཕྱུག་ཡབ་ཡུམ་ནི། །ནུས

མའི་ཚོགས་དང་མཆོད་ཡོན་སྦྱོར་བཅས་པའི། །དཀྱིལ་འཁོར་བདེ་ཆེན་འཁོར་ལོ་ལ་ཕྱག་འཚལ། །ལྟེ་བར་གྲི་གུག་འཕྲེང་བས་མཛེས་པ་ཡི། །ནམ་མཁའི་གཞི་ལ་ཡེ་ཤེས་འཁོར་ལོ་སྟོ། །ཕྱོགས་རྣམས་དུས་སྦྱོར་གཞུ་དབང་ཀྱ་ཤི་དག །མཚམས་རྣམས་སྡིག་ཁྲིམ་སྐྱེ་བ་འགགས་ལ་འདུད། །ཡེ་ཤེས་ཁམས་ལ་དབང་བསྒྱུར་རྣལ་འབྱོར་མ། །དཔའ་བོར་བཅས་པས་སྡེའི་མཚན་གྱིས་བཏགས། །ཕྱོགས་བྲལ་འོག་རྣམས་ཉི་མའི་ཆོས་ཀྱིས་སྦྱངས། །སྙིང་དང་ཕྱོགས་རྣམས་ཟླ་བས་དག་ལ་འདུད། །ཤར་སོགས་ཕྱོགས་དང་རླུང་སོགས་ཕྱོགས་བྲལ་ལ། །ཡེ་ཤེས་ནང་ཚན་རླུང་མེ་ཆུ་ས་ཡི། །མཁའ་འགྲོ་མ་རྣམས་ས་ཆུ་མེ་རླུང་གི །རིགས་ཀྱི་ཡབ་གྱུར་མཁའ་འགྲོས་འཁྲུད་ལ་འདུད། །རླུང་གི་གཞི་ལ་ས་ཡི་འཁོར་ལོ་སེར། །ལྟེ་བར་འཁོར་ལོའི་འཕྲེང་བས་མཛེས་པ་ཡི། །ཕྱོགས་རྣམས་དུས་སྦྱོར་སྲང་དང་སྲིད་པ་འགགས། །མཚམས་རྣམས་ལེན་པ་བུ་མོ་དག་ལ་འདུད། །ས་ཡི་ཁམས་ལ་དབང་བསྒྱུར་རྣལ་འབྱོར་མ། །དཔའ་བོར་བཅས་པ་ཏ་སྡེའི་དག་པ་ཅན། །ཕྱོགས་བྲལ་འོག་རྣམས་ཉི་མའི་ཆོས་ཀྱིས་སྦྱངས། །སྙིང་དང་ཕྱོགས་རྣམས་ཟླ་བས་དག་ལ་འདུད། །ཤར་སོགས་ཕྱོགས་དང་རླུང་སོགས་ཕྱོགས་བྲལ་ལ། །དབང་ཆེན་ནང་ཚན་རླུང་མེ་ཆུ་ས་ཡི། །མཁའ་འགྲོ་མ་རྣམས་ས་ཆུ་མེ་རླུང་གི །རིགས་ཀྱི་ཡབ་གྱུར་མཁའ་འགྲོའི་འཁྲུད་ལ་འདུད། །མེ་དཀྱིལ་གཞི་ལ་ཆུ་ཡི་འཁོར་ལོ་དཀར། །ལྟེ་བར་པདྨའི་འཕྲེང་བས་མཛེས་པ་ཡི། །ཕྱོགས་རྣམས་དུས་སྦྱོར་སེང་གེ་སྲེད་པ་དག །མཚམས་རྣམས་ཀཀྐ་ཚོར་བ་འགགས་ལ་འདུད། །ཆུ་ཡི་ཁམས་ལ་དབང་བསྒྱུར་རྣལ་འབྱོར་མ། །དཔའ་བོར་བཅས་པ་པ་སྡེའི་ས་བོན་སྐྱེས། །ཕྱོགས་བྲལ་འོག་རྣམས་ཉི་མའི་ཆོས་ཀྱིས་སྦྱངས། །སྙིང་དང་ཕྱོགས་

རྣམས་ཟླ་བའི་དག་ལ་འདུད། །ཤར་སོགས་ཕྱོགས་དང་རླུང་སོགས་ཕྱོགས་བྲལ་
ལ། །གཤེར་བྱེད་ནང་ཚན་རླུང་མེ་ཆུ་ས་ཡི། །མཁའ་འགྲོ་མ་རྣམས་ས་ཆུ་མེ་རླུང་
གི །རིགས་ཀྱི་ཡབ་གྱུར་མཁའ་འགྲོས་འཁྱུད་ལ་འདུད། །ཆུ་དཀྱིལ་གཞི་ལ་མེ་ཡི་
འཁོར་ལོ་དམར། །ལྟེ་བར་ནོར་བུའི་འཕྲེང་བས་མཛེས་པ་ཡི། །ཕྱོགས་རྣམས་
དུས་སྦྱོར་འཁྲིག་དང་རེག་པ་འགགས། །མཚམས་རྣམས་སྐྱེ་མཆེད་གླང་ཁྱིམ་དག་
ལ་འདུད། །མེ་ཡི་ཁམས་ལ་དབང་བསྒྱུར་རྣལ་འབྱོར་མ། །དཔའ་བོར་བཅས་པ་
ཏ་སྟེའི་རྡོ་རྗེས་མཚན། །ཕྱོགས་བྲལ་འོག་རྣམས་ཉི་མའི་ཆོས་ཀྱིས་སྤྱངས། །སྙིང་
དང་ཕྱོགས་རྣམས་ཟླ་བས་དག་ལ་འདུད། །ཤར་སོགས་ཕྱོགས་དང་རླུང་སོགས་
ཕྱོགས་བྲལ་ལ། །འབར་བྱེད་ནང་ཚན་རླུང་མེ་ཆུ་ས་ཡི། །མཁའ་འགྲོ་མ་རྣམས་ས་
ཆུ་མེ་རླུང་གི །རིགས་ཀྱི་ཡབ་གྱུར་མཁའ་འགྲོས་འཁྱུད་ལ་འདུད། །ས་ཡི་གཞི་ལ་
རླུང་གི་འཁོར་ལོ་ནག །ལྟེ་བར་རལ་གྲིའི་འཕྲེང་བས་མཚན་པ་ཡི། །ཕྱོགས་
རྣམས་དུས་སྦྱོར་ལུག་དང་མིང་གཟུགས་དག །མཚམས་རྣམས་ཀ་ཁྱིམ་རྣམ་ཤེས་
འགགས་ལ་འདུད། །རླུང་གི་ཁམས་ལ་དབང་བསྒྱུར་རྣལ་འབྱོར་མ། །དཔའ་བོར་
བཅས་པ་ཙ་སྟེའི་ཡི་གེ་གནན། །ཕྱོགས་བྲལ་འོག་རྣམས་ཉི་མའི་ཆོས་ཀྱིས་
སྤྱངས། །སྙིང་དང་ཕྱོགས་རྣམས་ཟླ་བས་དག་ལ་འདུད། །ཤར་སོགས་ཕྱོགས་དང་
རླུང་སོགས་ཕྱོགས་བྲལ་ལ། །གཡོ་བའི་ནང་ཚན་རླུང་མེ་ཆུ་ས་ཡི། །མཁའ་འགྲོ་
མ་རྣམས་ས་ཆུ་མེ་རླུང་གི །རིགས་ཀྱི་ཡབ་གྱུར་མཁའ་འགྲོས་འཁྱུད་ལ་འདུད། །
ཡེ་ཤེས་གཞི་ལ་ནམ་མཁའི་འཁོར་ལོ་ལྗང་། །ལྟེ་བར་རྡོ་རྗེའི་འཕྲེང་བའི་མཛེས་
པ་ཡི། ཕྱོགས་རྣམས་དུས་སྦྱོར་བུམ་པ་འདུ་བྱེད་འགགས། །མཚམས་རྣམས་ཆུ་
སྲིན་མ་རིག་དག་ལ་འདུད། །ནམ་མཁའི་ཁམས་ལ་དབང་བསྒྱུར་རྣལ་འབྱོར་མ།།

དཔའ་བོར་བཅས་པ་ཀ་སྟེའི་ཡེ་ཤེས་སྐྱེས། །ཕྱོགས་བྲལ་འོག་རྣམས་ཉི་མའི་ཚོས་ཀྱིས་སྦྱངས། །སྙིང་དང་ཕྱོགས་རྣམས་ཟླ་བས་དག་ལ་འདུད། །ཤར་སོགས་ཕྱོགས་དང་རླུང་སོགས་ཕྱོགས་བྲལ་ལ། །སྟོང་པའི་ནང་ཚན་རླུང་མེ་ཆུ་ས་ཡི། །མཁའ་འགྲོ་མ་རྣམས་ས་ཆུ་མེ་རླུང་གི །རིགས་ཀྱི་ཡབ་ཡུམ་མཁའ་འགྲོས་འཁྱུད་ལ་འདུད། །དུས་སྦྱོར་བཅུ་གཉིས་ཐུན་བཞི་རྣམ་དག་པ། །མི་བདག་དུར་ཁྲོད་རྣམས་ལ་དབང་བསྒྱུར་མཁན། །རང་མདོག་དང་མཚུངས་འཁོར་ལོའི་གདན་སྟེང་དུ། །རྣམ་པར་རོལ་མཛད་གཏུམ་མོའི་ཚོགས་ལ་འདུད། །རླུང་མེ་ཆུ་སའི་དཀྱིལ་འཁོར་མཁའ་ཡི་བརྒྱད། །ཕྱོགས་དང་ཕྱོགས་བྲལ་སྒོ་བརྒྱད་རྣམས་སུ་བཞུགས།། འཁོར་ལོ་བཞི་ཡི་སྟེང་འོག་དང་འབྲེལ་བའི། །ཕྱོགས་མཚམས་དུར་ཁྲོད་བརྒྱད་པོར་སྤྱོད་ལ་འདུད། །སྤྱི་དང་ཁྱད་པར་གཉིས་ཀ་ནམ་མཁའ་དང་། །ཡེ་ཤེས་ཁམས་ཀྱི་རང་བཞིན་ལྷ་མོ་རྣམས། །སྒོ་ཁྱད་པར་གྱི་ཕྱི་རོལ་སྟེགས་བུར་བཞུགས། །བར་བར་དུར་ཁྲོད་བརྒྱད་པོ་སྐྱོང་ལ་འདུད། །ཡེ་ཤེས་སྟོང་པའི་འཁོར་ལོའི་སྟེང་འོག་དང་། །ཏ་ཀྐ་ཐུང་རིང་སྟེ་པ་རྣམས་དག་པ། །ཁྱབ་བྱེད་ཁམས་གཉིས་དག་པ་བ་ཡི་དངོས། །དུས་སྦྱོར་བཞི་དང་ཐུན་བཞི་འགགས་ལ་འདུད། །འཁོར་ལོ་དྲུག་དང་སྒོ་མཚམས་གནས་པ་ཡི། །རྣལ་འབྱོར་མ་ཀུན་གཙོ་མོ་དང་མཚུངས་ཤིང་། །མི་རོའི་གདན་ལ་གཡས་བརྐྱང་སྟབས་ཀྱིས་གནས། །ཁྲོ་ཞིང་ཐུང་བའི་སྐུ་ཅན་རྣམས་ལ་འདུད། །འཁོར་ལོ་དྲུག་གི་དཔའ་བོ་བཞི་བཅུ་བརྒྱད། །ཞལ་གཉིས་ཕྱག་བཞི་རྡོ་རྗེ་དྲིལ་བུ་དང་། །ཁ་ཊྭཱཾ་ག་འཛིན་གཡོན་བརྐྱངས་སྟབས་ཀྱིས་སྦྱོར། །ཧེ་རུ་ཀ་དཔལ་རིགས་ལས་བྱུང་ལ་འདུད། །སྟོབས་ཀྱི་རྒྱུ་དང་པདྨ་ཆར་སྤྲིན་མདོག །ཧོར་རྒྱས་དུང་སྐྱོང་བྱུ་རུའི་ཕུང་པོ་འདྲ། །མཐའ

ཡས་རིགས་ལྡན་ཀུན་དའི་མདོག་ལྟར་གསལ། །འཇོག་པོ་པད་ཆེན་རབ་ཏུ་སེར་
ལ་འདུད། །ཕྱོགས་བཞི་སྔོ་ཡི་སྟེགས་བུར་འབྱུང་བ་ལ། །ཇོ་ཇེའི་གདན་བཞུགས་
རིན་ཆེན་རྒྱན་གྱིས་སྤྲས། །ཐུམ་པ་ཇོ་ཇེ་པདྨ་ནོར་བུའི་ཕྱག །ཀླུ་ཆེན་བརྒྱད་ནི་
གཏུམ་མོས་འཁྲུད་ལ་འདུད། །དེ་ལྟར་ལྷ་ཡི་འཁོར་ལོ་ལེགས་མཆོད་དྲི་དང་
འཕྲེང་བ་བདུག་སྤོས་མ། །སྣང་གསལ་བདུད་རྩིའི་འབྲས་བུ་མ་དང་སྣེགས་མོ་
བཞད་མོ་སིལ་སྙན་མ། །གར་དང་གླུ་ཡི་སྒྲོར་བ་ལ་བརྩོན་འདོད་མ་འདོད་ལ་རབ་
དགའ་མ། །རྒྱན་དང་ཆ་བྱད་རྣམ་འགྱུར་དུས་མས་ཡིད་རབ་འཛིན་མ་རྣམས་
བསྟོད་དོ། །མདུང་གི་འབིགས་དང་ལྕག་མ་བསྲེགས་པའི་རོ། །དྲག་པོའི་གཡུལ་
དང་རྩལ་བ་བྱིས་པ་གསོད། །རྣག་གི་དྲི་དང་སྦྲུལ་གྱིས་བཟུང་བ་དང་། །ཀང་ཀེ
ལ་དང་ཀོ་ལ་ཏ་ལ་དང་། །ཏ་ཏ་སྒྲོག་དང་དྲག་ཏུ་ཀོད་པ་དང་། །དྲག་པོའི་སྒྲ་ཅན
དང་ནི་ཕེཏ་ཀ་ར། །འཇིགས་སུ་རུང་དང་འཇིགས་པར་བྱེད་པ་སྟེ། །དུར་ཁྲོད་
ཆེན་པོ་མཚན་མ་སྣ་ཚོགས་ཅན། །ཤིང་མེ་ཆུ་དང་སྤྲིན་དང་གྲུབ་པའི་རྫས། །རོ་
དང་རོ་ལངས་བྱ་གཅན་སོགས་ཀྱིས་གང་། །གྲུབ་པ་མཆོད་པའི་ཚོགས་ཀྱིས་རབ་
ཏུ་ཁྱབ། །དཔའ་བོའི་གནས་སུ་གནས་པ་རྣམས་ལ་འདུད། །ཁྱོད་ནི་སྲིད་པ་གསུམ་
ལས་འདས་ཀྱང་སྲིད་པ་གསུམ་གྱི་རྣམ་པ་ཅན། །ཕྲ་རབ་རྡུལ་གྱི་ཆོས་ལས་འདས་
ཀྱང་བརྟན་དང་གཡོ་བ་ཀུན་གྱི་གཟུགས། །ལུས་དང་དབང་པོའི་སྤྱོར་བ་སྤངས་
ཀྱང་རྟག་ཏུ་འདོད་ཆགས་ཆེ་ལ་རོལ། །བསམ་གྱིས་མི་ཁྱབ་རྟག་པར་དགའ་བ་
དུས་ཀྱི་འཁོར་ལོས་བདག་སྐྱོངས་ཤིག །གཟའ་དང་དྲང་སྲོང་རྒྱུ་སྐར་ཁྱིམ་དང་
ཆ། །ཕྱོགས་སྐྱོངས་ཞིང་སྐྱོང་ཕོ་ཉ་འཕྲོག་མ་དང་། །ཀླཀྐ་གཊ་དགའ་བྱེད་ནག་པོ་
ཆེ། །ཐྲིང་གི་ཊི་སོགས་འཁོར་མང་རྒྱལ་ཕྱུར་ཅིག །དེ་ལྟར་བསྟོད་པས་ཕྱུང་པོ་

ཁམས་སོགས་གཞན། །བདེ་གཤེགས་སྙིང་པོ་དེ་བཞིན་ཉིད་ཀྱི་དབྱིངས། །གློ་བུར་དྲི་མའི་སྦུབས་ལས་ངེས་གྲོལ་ཏེ། །སྲིད་གསུམ་དང་བ་མངོན་དུ་བྱེད་གྱུར་ཅིག །ཅེས་པ་དཔལ་དུས་ཀྱི་འཁོར་ལོ་སྡོམ་པ་ཆེན་པོའི་དཀྱིལ་འཁོར་ལ་བསྟོད་པ། འདོན་པ་བསྒྱུར་བའི་ཚུལ་འདི་ཡང་རྒྱལ་ཁམས་པ་ཏཱ་ར་ནཱ་ཐས་ཅུང་ཟད་བཟོད་པའོ།། །།ཞུས་དག

སརྦ་མངྒ་ལམ།

༄༅། །དུས་འཁོར་སྙོམ་ཆེན་གྱི་ཐིག་ཚོན་གསལ་བྱེད་བཞུགས།

ན་མོ་གུ་རུ་ཀཱ་ལ་ཙཀྲཱ་ཡ། དཀྱིལ་འཁོར་འབྲི་བའི་ས་གཞི་ལ། །ཉ་སྟེང་ཚངས་ཐིག་འདེབས་པ་སོགས། །འདེབས་ཚུལ་སྤྱི་དང་མཐུན་མོད་ཀྱི། །གཞན་དུ་ཚངས་ཟུར་ཞེས་གྲགས་ཀྱང་། །འདི་ལ་བཞི་ཆར་ཚངས་ཐིག་ཡིན། །དེ་ལ་རྩེ་མོ་བརྒྱད་ཡོད་དོ། །ཐིག་བཞི་ཉ་དང་འཕྲེད་མཚམས་ནི། །བརྒྱད་ནས་བྱ་རྗེས་བཙལ་བ་དང་། ཐིག་བཞི་རྩེ་མོ་བརྒྱད་བདབ་པ། །འདི་ལ་མཚམས་ཐིག་ཅེས་བྱའོ། དཀྱིལ་འཁོར་འདི་ལ་ཟུར་མེད་པས། །ཟུར་ཐིག་ཐ་སྙད་འདིར་མི་བཞེད། ། ཐིག་གི་རྩེ་མོ་བཅུ་དྲུག་ནི། །སྒོ་བརྒྱད་མཚམས་བརྒྱད་རྣམས་ཀྱི་ཡིན། །སྒོ་མཚམས་བཅུ་དྲུག་ཞེས་སུ་བརྗོད། ཀུན་གྱི་དཀྱུས་ལ་ཁྲུ་བརྒྱད་དོ། །ཆ་ཆེན་གཅིག་ལ་ཆ་ཆུང་དྲུག་ལ་སོགས། །དུས་འཁོར་ལུགས་ཀྱི་བརྡའ་ཆད་ཤེས་པར་བྱ། །རྩ་ཐིག་གྲུ་བཞི་ཆ་ཆེན་མཐོ་གང་སྟེ། །དེ་ཚེ་ཆ་ཆུང་རེ་ལ་སོར་གཉིས་འགྱུར། །ཆ་ཆུང་ཕྱེད་པ་སོར་གང་ཡིན་པར་འདོད། །དེ་ཡི་རིགས་པ་ཆེ་ཆུང་གཞན་ལའང་སྦྱོར། །ཤར་ནུབ་ཚངས་ཐིག་སྟེང་དུ་མཐོ་གང་བའི། །ཤིང་ཐུས་བཞལ་ནས་དཀར་ཏགས་བརྒྱད་བརྒྱད་བདབ། །དེ་སྟེང་དབུས་ནས་བརྩམས་ཏེ་བསྐོར་ཐིག་བརྒྱད། །བཞི་པ་རྩ་ཐིག་དྲུག་པ་མདའ་ཡབ་ཐིག །དང་པོ་གཉིས་པ་གསུམ་པ་བཞི་པ་རྣམས། །ཕྱེད་ཕྱེད་བགོས་པས་ཆ་ཆེན་ཕྱེད་པ་བརྒྱད། །བརྒྱད་པོ་རེ་རེའི་ནང་དུའང་སུམ་ཆ་དབྱེ། །ཕྱི་བའི་སུམ་ཆ་ཀུན་ཡང་ཕྱེད་གཤེགས

བགོས། །དེ་ལྟར་རྩ་ཐིག་ནང་གི་ཕྱོགས་རེ་རེར། །ཆ་ཆུང་ཕྱེད་པ་བཞི་བཅུ་ཞེ་བརྒྱད་ཡོད། །ཕྱོགས་གཉིས་སྡོམས་པས་དགུ་བཅུ་དྲུག་ཅེས་གསུངས། །དངོས་སུ་སྐོར་ཐིག་བདུན་གསུམ་ཉེ་ཤུ་གཅིག །མདའ་ཐིག་ཚུན་གྱི་སྐོར་ཐིག་སྣོན་པས་མནོན། །མཚམས་ཐིག་བརྒྱད་དང་ཆ་ཆེན་བཞི་ལྔ་དྲུག །ནོར་སོ་སྐྱོང་ཕྱིར་ཁ་དོག་མི་འདྲས་གནོན། །མཚོན་སའི་ཐིག་གི་ནང་དུ་ཚངས་ཐིག་ནི། །གཡས་གཡོན་ཆ་ཆུང་རེ་རེ་བཅལ་བ་ན། །དཀར་རྟགས་བཏབ་སྟེ་སྐམ་ཐིག་དྲང་བར་བྱ། །དེ་དང་ཚངས་ཟུར་བར་གྱི་སུམ་གཉིས་ནང་། །སུམ་ཆ་ཕྱི་རུ་ལས་པའི་མཚམས་ནས་ནི།། ནང་ནས་ཕྱི་རུ་སུམ་ཆའི་ཚད་གཞལ་བར། །སྐམ་ཐིག་ལ་རེག་འཁོར་ལོའི་བྲང་ངོས་བྲི། །དེ་ནས་སྐོར་ཐིག་བར་གྱི་ཚངས་ཐིག་ལ། །རེག་པའི་རྩིབས་ཀྱི་རྩེ་མོ་སྣོན་པོར་བྱ། །སྡོམ་པ་ཆུང་བ་སོགས་དང་འདི་མི་འདྲ། །འདི་ནི་བགེགས་འཇོམས་མཚོན་ཆའི་འཁོར་ལོར་འདོད། །དབུས་ཀྱི་པད་འདབ་གནས་ཀྱི་བཅུ་དྲུག་ཐིག །རེ་རེའི་བར་ཡང་ཁ་དོག་གཞན་གྱིས་བཅད། །ཆུང་ན་དེ་ཙམ་གྱིས་ཆོག་རྒྱ་ཆེ་ན། །འདབ་ཐིག་པད་ཤུན་སྤྱི་དང་མཐུན་པར་བྱ། །རྩིག་པའི་ནང་ལ་བྲུ་བཞི་ཡོད་གྱུར་ན། །དབུས་ཀྱི་པདྨ་མཐོ་གང་ཚད་དུ་འགྱུར། །རྩ་ཐིག་ཚངས་ཐིག་འཕྲད་མཚམས་ནས། །གཡས་གཡོན་ཆ་ཆེན་ལྔ་པ་ཡི། །དབུས་སུ་དྲང་པོར་རི་མོ་བྱ། །སྒོ་ཚད་གཉིས་སུ་རྟགས་འདེབས་ཏེ། །དེ་ནས་སྟེང་དུ་སྒོ་ཚད་ལྔ། །སྟེང་གི་ལོགས་སུ་སྒོ་ཚད་གཉིས། །བྱ་རྗེས་བཅལ་ནས་ཐིག་གདབ་པོ། །ཚངས་ཐིག་རྩེ་མོ་བརྒྱད་ཀྱང་རིང་དུ་འདྲེན། །ཚངས་ཐིག་གཡས་གཡོན་སྡོམས་པའི་ཆ་ཆེན་བཞི། །ལོགས་སུ་དྲུག་དྲུག་བགོས་པས་ཉེར་བཞི་འབྱུང་། །དབུས་ནས་ཕྱི་ངོས་ཆ་ཆེན་ལྔ་ཡོད་པའི། །དང་པོའི་ཕྱི་ནང་གཉིས་ནི་བཞི་ཆ་གདབ། །གསུམ་པའི་ནང་

དུ་གསུམ་ཆ་གདབ་པར་བྱ། །དེ་ཡང་གཉིས་སུ་བགོ་ཞིང་བཞི་པ་ཡི། །ཕྱི་ནང་གཉིས་སུ་བཞི་ཆ་རེ་རེ་གདབ། །གཉིས་པོ་དེ་ཡང་ཕྱེད་ཕྱེད་བགོ་བར་བྱ། །ལྟེ་བ་གསུམ་དུ་བགོས་ཤིང་བར་མ་ལ། །ནང་གི་ངོས་སུ་རང་གི་བཞི་ཆ་གདབ། །འདིའི་འཕྲེང་ཐིག་དང་པོ་རྩ་ཐིག་དོད། །དེ་ནས་ཕྱི་རུ་ཐིག་ནི་བཅུ་དྲུག་ཡོད། །དེ་ལྟར་སྒོ་དང་རྟ་བབས་གྲུབ་པ་ཡིན། །ཚངས་པའི་ཐིག་ལས་ཡོགས་སུ་གསུམ་པའི་ཐིག །རྩ་ཐིག་ཕྱི་ངོས་བཞི་པའི་བར་དུ་དྲངས། །དེ་ནས་ཡོགས་སུ་དགུ་པའི་བར་དུ་སྟེ། །དགུ་པ་དེ་ཡང་སྟེང་དུ་ལྟེ་པའི་བར། །བཞི་ལྟེ་བར་དུ་སྟེང་དུ་གསུམ་པ་ལ། །རིག་པའི་ཐིག་གི་ནང་མཐའ་གཉིས་པར་རེག །ཕྱི་མ་རྩེ་ནས་ཡོགས་སུ་བཅུ་གཉིས་པ། །ངོས་སུ་ཕྱོགས་དང་དྲག་པོ་ཉི་མ་རྣམས། །སྟེང་དུ་ལྟེ་པའི་ཐིག་ལ་རེག་པའོ། །ལྟེ་བ་གཡས་གཡོན་བཅུ་གཉིས་བར་དུ་སྟེ། །ལྟེ་པའི་ཕྱི་རུ་རྟ་བབས་རྣམས་ཀྱི་ཐིག །ཚངས་པའི་ཐིག་གི་གཡས་དང་གཡོན་ངོས་སུ། །བཅུ་གཉིས་བརྒྱད་དགུ་སླར་ཡང་དགུ་དང་དྲུག །ཕྱེད་བཅས་བདུན་པ་ཟུང་དང་ཟླ་ག་མཚམས། །རོ་དང་རིག་བྱེད་བསེ་རུ་དཀྱུས་སུའོ། །གདུང་བཞི་མྱོས་སྲུང་གསུམ་དང་བུམ་པའི་སྣེ། །རང་རང་ཐིག་གི་སྣེ་ནས་འོག་ཏུ་བཅད། །གཉིས་གསུམ་བར་དུ་ཚངས་ལས་གཉིས་པ་དང་། །མེ་རི་ཀླུའི་སྟེང་དུ་བཅས་པར་བྱ། །ལྟེ་དྲུག་བར་དུ་གཟུགས་མིག་མཚམས་དང་མིག །མདའ་རོའི་བར་དུ་ཆ་ཆུང་བཞི་ཆ་གཅོད། །དེ་བཞིན་ངོས་ཀྱི་དྲུག་པའི་སྟེང་ནས་དྲངས། །བརྒྱད་དགུའི་བར་དུ་གཅིག་དང་གཟུགས་མིག་བར། །གསུམ་བཞིའི་བར་དང་བཞི་པར་སྣོན་ཐིག་གདབ། །བཅུ་གཅིག་ཐིག་ནི་ལྟེ་སྟེང་བཅུ་པར་སྦྲེལ། །སྒོ་ཁང་བརྒྱད་པོའི་ཕན་ཚུན་བར་བར་དུ།། ཆ་ཆེན་བཞི་པར་ཕྱི་ནང་བཞི་ཆ་རེ། །ལྟེ་བ་ཕྱེད་གཤགས་དེ་ཡི་ཕྱི་མཐའ་དབྱེ། །

ཚངས་ཐིག་མཐའ་ནི་སྨྲིས་སྲུང་སྙིང་མའི་ཐིག །དེ་སྙིང་ཁོར་ཡུག་དང་པོའི་ནང་ཐིག་བསྐོར། །དེ་ནས་སྒོ་ཚད་ཕྱེད་གཅིག་གཟུགས་ཟླ་ཕྱེད། །རི་བོང་ཅན་གྱི་ཁོར་ཡུག་རིམ་བཞིན་བསྐོར། །མེ་ཡི་ཕྱེད་ཕྱི་རླུང་གི་ཕྱེད་ནང་མཚམས། །དུར་ཁྲོད་ཁོར་ཡུག་ཚད་ཡིན་ཚངས་ཐིག་དང་། །མཚམས་ཐིག་རྣམས་ཀྱི་དབུས་ནས་ཚོན་གྱིས་བཅད། དུར་ཁྲོད་བརྒྱ་དྲུག་རྣམས་ཀྱི་གནས་སུ་འདོད། །ནམ་མཁའི་ཁོར་ཡུག་དབུས་སུ་སུམ་ཆ་ནི། །རྡོ་རྗེའི་འཕྲེང་བའི་གནས་ཏེ་ཡེ་ཤེས་ཀྱི། ཁོར་ཡུག་ཡིན་ཏེ་ཐབས་ཤེས་རྒྱུས་བཏབ་གནས། །

ད་ནི་ཚོན་གྱི་རིམ་པ་ནི། པདྨའི་ལྟེ་བ་ནག་པོ། དེ་ལ་བཅད་འདྲ་བ་དམར་པོ་དང་དཀར་པོ་འཐེན། སྙིང་དུ་རྡོ་རྗེ་སྔོན་པོ་བྲི། འདབ་མ་རྣམས་ལྗང་ཁུ། ཕྱོགས་མཚམས་སུ་ཁ་ཊྭཱཾ་ག་ཕྱོགས་མདོག བར་བར་དུ་ཐོད་པ། དེའི་ཕྱི་རོལ་འཁོར་ལོ་སྔོན་པོ། རྩིབས་བར་ལྗང་ཁུ། དེའི་ཕྱི་རོལ་སའི་འཁོར་ལོ་སེར་པོ། རྩིབས་བར་ནག་པོ། ཆུའི་འཁོར་ལོ་དཀར་པོ། རྩིབས་བར་དམར་པོ། དེའི་ཕྱི་རྒྱུ་མེ་འཁོར་ལོ་དམར་པོ། རྩིབས་བར་དཀར་པོ། དེའི་ཕྱི་རྒྱུ་རླུང་གི་འཁོར་ལོ་ནག་པོ། རྩིབས་བར་སེར་པོ། དེའི་ཕྱི་རྒྱུ་ནམ་མཁའི་འཁོར་ལོ་ལྗང་ཁུ། རྩིབས་བར་སྔོན་པོ། འཁོར་ལོ་དྲུག་པོ་ཐམས་ཅད་ཀྱི་ལྟེ་བ་ལ་རིམ་པ་གཉིས་ཡོད་པའི་ཕྱི་མ་རྩིབས་སྣ་མཚམས་དེ་ལ། ཕྱག་མཚན་གྱི་ཕྲེང་བ་རྣམས་འབྲི་སྟེ། ཡེ་ཤེས་ལ་གྲི་གུག སེར་པོ་ལ་འཁོར་ལོ་དཀར་པོ་ལ་པདྨ། དམར་པོ་ལ་རིན་པོ་ཆེ། ནག་པོ་ལ་རལ་གྲི་འཕྲེད་རྒྱུགས། ལྗང་ཁུ་ལ་རྡོ་རྗེ་འཕྲེད་རྒྱུགས་སོ། །མཚོན་ས་སྒོ་དང་བཅས་པའི་མདོག་ནི། ཤར་སྒོ་དང་བྱང་ཤར་གྱི་སྒོའི་བར་མཚམས། མཚམས་ཐིག་ནས་ཤར་ལྷོའི་སྒོ་དང་། ལྷོ་སྒོའི་བར་གྱི་མཚམས་ཐིག་ལ་ཐུག་གི་བར་ནག་

པོ། དེ་ནས་ནུབ་དང་བདེན་བྲལ་གྱི་མཚམས་ཐིག་ལ་ཐུག་གི་བར་དམར་པོ། དེ་ནས་རླུང་དང་བྱང་གི་བར་གྱི་མཚམས་ཐིག་ལ་ཐུག་གི་བར་དཀར་པོ། དེ་ནས་ཤར་དང་དབང་ལྡན་གྱི་མཚམས་ཐིག་ལ་ཐུག་གི་བར་དམར་པོའོ། །ཕྱོགས་བཞིའི་སྒོའི་རྟ་བབས་ཀྱི་སྟེང་དུ་ཀླུ་བརྒྱད་ཀྱི་གདན། སྒོ་ཁྱུད་ཀྱི་ནང་བརྒྱད་དང་སྟེགས་བུ་བརྒྱད་ཀྱི་སྟེང་དུ། སྒོ་མཚམས་བཅུ་དྲུག་གི་མི་རོའི་གདན་ལ་གྲི་གུག་རེའོ། །ཚངས་ཐིག་མཚམས་ཐིག་གི་བར་གྱི་དབུས་ན་དུར་ཁྲོད་ཀྱི་མཚམས་ཡོད་སར་རྒྱ་རིས་ཕྲ་མོ་གཅོད། འདིར་རི་དྭགས་འཁོར་ལོ་སོགས་དང་། དུར་ཁྲོད་འཁོར་ལོ་དང་འཁོར་ཡུག་གི་མཚན་མ་འབྲི་མི་དགོས། ལྷག་མ་ཕལ་ཆེར་དུས་འཁོར་དང་མཚུངས་ཤིང་། འདི་ཉིད་ཀྱི་མངོན་རྟོགས་ལས་ཀྱང་གསལ་ལོ། །ཞེས་དུས་འཁོར་སྔོམ་ཆེན་གྱི་ཐིག་རྩིས་གསལ་བྱེད་འདི་ཡང་། རྒྱལ་ཁམས་པ་ཏཱ་ར་ནཱ་ཐས་སྦྱར་བའོ།། །།ཞུས་དག དགེའོ།།

༄། །དུས་ཀྱི་འཁོར་ལོའི་སྒྲུབ་ཐབས་དང་འགྲེལ་པའི་ ཕྱག་རྒྱའི་རྣམ་གྲངས་རབ་གསལ་ སྣང་བ་བཞུགས།

ཨོཾ་ན་མཿཤྲཱི་ཀཱ་ལ་ཙཀྲཱ་ཡ། ཕྱག་རྒྱ་ཆེན་མོས་རབ་འཕྲོད་པའི། །དུས་ཀྱི་འཁོར་ལོ་ལ་བཏུད་ནས། །དེའི་སྒྲུབ་ཐབས་དང་འབྲེལ་བའི། །ཕྱག་རྒྱའི་རྣམ་གྲངས་འདིར་བཤད་བྱ། །དེ་ཡང་ལག་པ་བསྒྱུར་བ་ཕྱག་རྒྱ་ཡིན། །སོར་མོ་མཉེད་པའང་དེ་བཞིན་ནོ། །ཞེས་པ་ལྟར་གཡོན་པ་དང་གཡས་པའི་ལག་པ་དག་ནི་ཐབས་དང་ཤེས་རབ་ཀྱི་རང་བཞིན་ཡིན་ཞིང་། དེ་དག་གི་སོར་མོ་རྣམས་ཀྱང་མཐེ་བོ་དང་མཛུབ་མོ་དང་གུང་མོ་དང་། མིང་མེད་དང་མཐེ་ཆུང་རྣམས་རིམ་པ་ལྟར་རིགས་ལྔའི་རང་བཞིན་ཅན། ས་དང་ཆུ་དང་མེ་དང་རླུང་དང་ནམ་མཁའི་ཁམས་ཀྱི་བསྡུས་པ་སྟེ། དྲི་དང་གཟུགས་དང་རོ་དང་རེག་བྱ་དང་སྒྲའི་ཡོན་ཏན་གྱི་དབང་གིས་སོ། །དེ་ལ་དང་པོར་ཐམས་ཅད་ལ་ཁྱབ་པར་ཀུན་ཏུ་འགྲོ་བ་རྒྱལ་བ་རིག་དྲུག་གི་ཕྱག་རྒྱ་ནི། ལག་པ་གཉིས་ཀའི་རྡོ་རྗེའི་ཁུ་ཚུར་བཅིངས་པས་མཐེ་བོ་བསྣམས་པ་དག་བརླ་གཡས་གཡོན་གྱི་སྟེང་དུ་རྡོ་རྗེའི་འདུག་སྟངས་ལ་གནས་པ་ནི་རྒྱལ་བའི་བདག་པོ་རྡོ་རྗེ་སེམས་དཔའི་ཕྱག་རྒྱའོ། །སྐྱིལ་ཀྲུང་གི་སྟེང་དུ་ལག་པ་གཡོན་པ་གན་རྐྱལ་དང་། གཡས་པུས་མོའི་སྟེང་ནས་ཁ་ཕུབ་ཏུ་ས་ལ་རེག་པར་གནས་པ་ནི་མི་བསྐྱོད་པའི་ཕྱག་རྒྱའོ། །གཞན་གོང་དང་འདྲ་བ་ལ་ལག་པ་གཡས་པ་གན་རྐྱལ་དུ་བྱས་པ་ནི་རིན་ཆེན་འབྱུང་ལྡན་གྱི་མཆོག་སྦྱིན་གྱི་ཕྱག་རྒྱའོ། །

སྐྱིལ་ཀྱང་ལག་པ་གཡོན་པའི་སྟེང་དུ་གཡས་པ་གན་རྐྱལ་དུ་མཉམ་པར་བྱས་པ་ནི་སྣང་བ་མཐའ་ཡས་ཀྱི་ཏིང་ངེ་འཛིན་གྱི་ཕྱག་རྒྱའོ། །གཡོན་པ་སྔར་བཞིན་ལ་ལག་པ་གཡས་ཕྱུས་མོ་གཡས་པའི་སྟེང་དུ་འཇིགས་པ་མེད་པ་སྦྱིན་པའི་རྣམ་པ་ནི་དོན་ཡོད་གྲུབ་པའི་མི་འཇིགས་པ་སྦྱིན་པའི་ཕྱག་རྒྱའོ། །གཡོན་པ་ཁུ་ཚུར་གྱི་འཛུབ་མོ་སྟེང་དུ་གཡས་པའི་ཁུ་ཚུར་ལ་ཞུགས་པ་སྙིང་གར་གནས་པ་ནི་རྣམ་པར་སྣང་མཛད་ཀྱི་བྱང་ཆུབ་མཆོག་གི་ཕྱག་རྒྱའོ། །དེ་བཞིན་ཏུ་གཞན་པ་ཆོས་ཀྱི་འཁོར་ལོའི་ཕྱག་རྒྱ་ནི་ལག་པ་གཉིས་ཀའི་མཛུབ་མོ་དང་མཐེ་བོ་སྦྱར་བ་གདུབ་བུ་བཞིན་དུ་བྱས། གཡོན་པའི་སེར་མོ་འདུས་པ་ལ་གཡས་པའི་སེན་མོ་འདུས་པ་སྟོན་པའི་སྦྱོར་བས་གྱང་མོ་ལ་སོགས་པ་བརྐྱང་ཞིང་མིང་མེད་མཐེ་ཆུང་ཟུང་ཟད་སྟེང་དུ་ཕྱོགས་པ་སྙིང་གར་གནས་པའོ། །དེ་ནས་གང་ལ་རིགས་ཐམས་ཅད་བསྡུང་ཞིང་ སྡིག་པའི་དྲི་མ་འཕྲོག་ལ། རྣམ་པར་དག་པ་མཆོག་ཏུ་འགྱུར་བ་མཆོག་གི་ཕྱག་རྒྱ་རྡོ་རྗེ་རྩེ་མོ་ལྔ་པའི་ཕྱག་རྒྱ་ནི། ལག་པ་གཡོན་པ་དབྱངས་ཐུང་དུ་བསྐྱེད་རིམ་ལས་ཟླ་བ་དང་། གཡས་པ་རིང་པོ་བསྡུད་རིམ་ལས་ཉི་མ་དང་། གཉིས་ཀ་སྦྱར་བ་ཧཱུཾ་ཡིག་ལས་བྱུང་བའི་རྡོ་རྗེ་རྩེ་མོ་ལྔ་པར་བསྒོམ་ཞིང་ལག་པ་གཉིས་ཀ་སྦྲད་པའི་མཐེ་བོ་དག་སྦྱར་ཞིང་། མཐེ་ཆུང་དག་ཀྱང་སྦྱར་ལ། གྱང་མོ་གཉིས་དབུས་སུ་བརྐྱང་སྟེ་སྦྱར་ནས། དེ་དག་གི་རྒྱབ་ཏུ་མཛུབ་མོ་གཉིས་ཕྱེད་འཁྱོག་པ་ཟླ་བ་ཕྱེད་པའི་རྣམ་པ་དང་། མིང་མེད་དག་བསྐུམ་ནས་ལག་པའི་ནང་དུ་གནས་པར་གྱུར་པ་སྟེ། གང་གང་བྱ་བ་ཉེ་བར་སྦྱོར་བར་འགྱུར་བར་ཡོན་ཏན་དབང་གིས་དེ་ལ་དེ་ནི་སྦྱར་བར་བྱ། །ཞེས་པ་ལྟར་ཡོ་བྱད་བྱིན་གྱིས་རློབས་པ་དང་གོ་ཆ་ཆེན་པོར་གྱུར་པ་ལ་སོགས་པ་ཕན་ཡོན་དཔག་ཏུ་མེད་པ་དང་ལྡན་པའོ། །དེ་བཞིན་དུ་ལག་པ་

གཉིས་ཀའི་སོར་མོ་ལྟ་བོ་སོ་སོར་གུང་མོ་དབུས་སུ་བསྒྲེང་ནས་གཞན་བཞིས
མཐའ་ནས་སྐོར་བ་ནི་རྡོ་རྗེའི་ཕྱག་རྒྱས་གཞན་ཏེ་ཤེས་རབ་ལ་འཕྲུད་པའི་དོན
ཏུའོ། །ལག་པ་དག་རྡོ་རྗེའི་ཁུ་ཚུར་བཅིངས་ཏེ་གཡས་པ་དང་གཡོན་པའི་འཁྲིག
མ་སྙིང་འོག་ཏུ་ཞུགས་ཤིང་དཔུང་པ་དང་ཉེ་བས་དཔུང་པའི་ཚིགས་ཀྱི་སྟེང་དུ
གནས་པ་དང་། དེ་བཞིན་དུ་ལག་པ་གཡོན་པ་ཡང་རྡོ་རྗེ་ཁུ་ཚུར་བཅིངས་ཏེ
གནས་པ་ནི་ཁྲོ་བོའི་མགོན་པོ་རྡོ་རྗེ་ཤུགས་ཀྱི་ཕྱག་རྒྱའོ། །དེ་བཞིན་དུ་གཡས་པ
དང་གཡོན་པའི་ཁུ་ཚུར་གཉིས་སྙིང་འོག་ཏུ་རྒྱབ་སྦྱར་ཏེ་མཐེ་ཆུང་དག་དང་མཛུབ
མོ་དག་སོ་སོར་ལྕུགས་ཀྱུའི་རྣམ་པར་བཅིངས་པ་སྙིང་གར་གནས་པ་ནི་གཙོ་བོ
འཇིག་རྟེན་གསུམ་ལས་རྣམ་པར་རྒྱལ་བའི་ཕྱག་རྒྱའོ། །དེ་ལ་ཕྱག་རྒྱ་དྲུག་ལ
སོགས་པ་དགོད་པའི་དོན་དུ། ལག་པ་གཡས་གཡོན་སྙིང་འོག་ཏུ་རྒྱབ་སྦྱར་ཏེ
སེར་མོ་རྣམས་བཀྲམ་པ་རྣ་བ་གཡོན་པའི་ཐད་དུ་འཕྲེར་བ་དང་། དེ་ལས་བཟློག
སྟེ་རྣ་བ་གཡོན་པའི་ཐད་དུ་འཕྲེར་བ་ནི་རྣ་རྒྱན་གྱི་ཕྱག་རྒྱའོ། །ལག་པ་དག་གིས
སོར་མོ་དབུས་མ་གསུམ་སྦྱར་བའི་རྩེ་མོ་ཕན་ཚུན་སྦྲད་དེ། མཐེ་ཆུང་དང་མཐེ་བོ
ཁུ་ཚུར་བཅིངས་པ་རྐེད་པའི་ཐད་དུ་འཛིན་པ་སྐེ་རགས་ཀྱི་ཕྱག་རྒྱ་དང་། ལག་པ
གཡས་གཡོན་སྙིང་འོག་ཏུ་རྒྱབ་སྦྱར་བའི་སོར་མོ་ཕན་ཚུན་བཅིངས་པ་མགུལ
པའི་ཐད་དུ་འཕྱང་བའི་ཚུལ་གྱིས་འཛིན་པ་ནི་མགུལ་རྒྱན་གྱི་ཕྱག་རྒྱའོ། །ལག་པ
དག་གིས་མཐེ་བོ་དག་ཕན་ཚུན་སྦྱར་ཞིང་མཛུབ་མོ་དག་ཀྱང་སྦྱར་ནས་ཐུམ
བསྐོར་ལྟར་བྱས་ཏེ་སོར་མོ་ལྷག་མ་རྣམས་ཁུ་ཚུར་བཅིངས་པ་གཡོན་དང་གཡས
སུ་འཕྲེར་བ་ནི་ལག་གདུབ་ཀྱི་ཕྱག་རྒྱའོ། །དེ་བཞིན་དུ་ལག་པ་གཉིས་ཀའི་མཐེ
བོ་གཉིས་དང་གུང་པོ་གཉིས་སྦྱར་ཏེ་ཐུམ་བསྐོར་ལྟར་བྱས་ནས་རྐང་པ་གཡོན

དང་གཡས་ཀྱི་ཐད་དུ་འཕྲེར་བ་ནི་རྐང་གདུབ་ཀྱི་ཕྱག་རྒྱའོ། །ལག་པ་གཉིས་ཁུ་ཚུར་བྱས་ཏེ་མཐེ་བོ་དང་མཛུབ་མོ་དག་སོ་སོར་སྦྱར་བ་བརྐྱང་ནས་ཁ་སྦྲད་པ་སྤྱིར་བོར་འཛིན་པ་ནི་ཅོད་པན་ནམ་ནོར་བུའི་ཕྱག་རྒྱའོ། །དེ་བཞིན་དུ་དེ་དང་དེའི་སྦྱོར་བས་དེ་དང་དེའི་ཕྱག་རྒྱར་འགྱུར་ཞེས་པ་ལྟར་ཐལ་ཆེན་གྱིས་བྱུག་པའི་རྣམ་པ་དང་རླ་ཕྱེད་དར་དཔྱངས་བཅིངས་པའི་རྣམ་པ་དང་། མཆོད་ཕྱིར་ཐོགས་འཆིང་པའི་རྣམ་པ་དང་། སྟག་གི་པགས་པ་གོན་པའི་རྣམ་པ་དང་། མགོ་བོའི་ཕྲེང་བ་འདོགས་པའི་རྣམ་པ་དང་། ཐོད་པའི་ཕྲེང་བ་བཅིང་པའི་རྣམ་པས་ཀྱང་དེ་རྣམས་ཀྱི་ཕྱག་རྒྱར་འགྱུར་རོ། །

དེ་ནས་མཚོན་ཆ་རྣམས་དགོད་པའི་དོན་དུ། རྡོ་རྗེའི་ཕྱག་རྒྱ་ནི་སྔར་བསྟན་པ་ཉིད་དེ། ལག་པ་གཡས་པས་གཡས་ཀྱི་ཕྱག་མཚན་རྣམས་གཡས་སུ་འགྲེད་པའི་རྣམ་པས་མིང་མེད་དང་མཐེ་ཆུང་གི་ཁུ་ཚུར་གྱི་ནང་དུ་མཐེ་བོ་བཅིངས་ཏེ་མཛུབ་མོ་དང་གུང་མོ་སྦྲར་ནས་བརྐྱང་པ་ནི་རལ་གྲིའི་ཕྱག་རྒྱའོ། །མཐེ་ཆུང་གིས་མཐེ་བོ་མནན་ཏེ་སོར་མོ་དབུས་མ་གསུམ་ཕྲལ་ཞིང་བརྐྱང་པ་ནི་རྩེ་གསུམ་གྱི་ཕྱག་རྒྱའོ། །ཁུ་ཚུར་བཅིངས་ཏེ་མཐེ་ཆུང་རླ་བ་ཕྱེད་པའི་རྣམ་པར་བཀུག་པ་ནི་གྲི་གུག་གི་ཕྱག་རྒྱའོ། །རྡ་བའི་སྟེང་དུ་ཁུ་ཚུར་བཅིངས་ཏེ་གུང་མོའི་སྟེང་དུ་མཐེ་བོ་དང་འོག་ཏུ་མཛུབ་མོ་བཞག་ནས་བརྐྱང་པ་ནི་མདའི་ཕྱག་རྒྱའོ། །ཁུ་ཚུར་གྱི་སྟེང་དུ་མཛུམ་མོ་ལྕགས་ཀྱུའི་རྣམ་པར་འཁྱོག་པ་ནི་ལྕགས་ཀྱུའི་ཕྱག་རྒྱའོ། །གུང་མོ་དང་མིང་མེད་དག་གིས་ཁུ་ཚུར་བཅིངས་ཤིང་མཛུབ་མོ་ལྕགས་ཀྱུའི་རྣམ་པ་དང་། མཐེ་བོའི་སོར་མོའི་སྟེང་དུ་མཐེ་ཆུང་ཕྱེད་འཁྱོགས་པ་ནི་ཌ་མ་རུའི་ཕྱག་རྒྱའོ། །ཁུ་ཚུར་བཅིངས་པ་ནི་ཐོ་བའི་ཕྱག་རྒྱའོ། །གཡས་པའི་སོར་མོ་ཐམས་ཅད་རྩེ་བས་ཀྱི་རྣམ

པར་བཀྲུང་བ་ནི་འཁོར་ལོའི་ཕྱག་རྒྱ་སྟེ། ཡང་ན་ལག་པ་གཉིས་ཀའི་མཐིལ་སྦྱར་ནས། སོར་མོ་རྣམས་རྩེབས་ཀྱི་རྣམ་པར་བྱས་པའོ། །མཐེ་ཆུང་དང་མིང་མེད་དང་མཛུབ་མོ་རྣམས་རྩ་བར་བཀུག་པ་མཐེ་བོས་མནན་ཏེ་གུང་མོའི་སྟེང་དུ་བཀྲུང་བ་ནི་མདུང་གི་ཕྱག་རྒྱའོ། །ཁུ་ཚུར་བཅས་ཏེ་དཔུང་པ་བཀྲུང་བ་ནི་དབྱུག་པའི་ཕྱག་རྒྱའོ། །སོར་མོ་གཞིབས་ཏེ་བཀྲུང་ནས་མཐེ་བོ་གྱེན་དུ་བསླང་བ་ནི་དགྲ་སྟའི་ཕྱག་རྒྱའོ། །དེ་བཞིན་ཏུ་ལག་པ་གཡོན་པས་གཡོན་གྱི་ཕྱག་མཚན་རྣམས་གཡོན་དུ་འགྱེད་པའི་རྣམ་པས་ཁུ་ཚུར་གཡོན་པ་ཐུང་ཟད་ཕྱེ་སྟེ་ཁ་ཞུབ་པའི་སྟེང་དུ་ཁུ་ཚུར་གཡས་པ་བཞག་པ་ནི་དྲིལ་བུའི་ཕྱག་རྒྱའོ། །དཔུང་པ་གཡོན་པ་བཀྲུང་སྟེ་ལག་མཐིལ་སྟེང་དུ་སོན་པ་མི་འཇིགས་པའི་ཕྱག་རྒྱ་ལྟར་སྦྱར་བ་ནི་ཞུབ་ཀྱི་ཕྱག་རྒྱའོ།། མཛུབ་མོ་དང་གུང་མོ་དང་མིང་མེད་རྣམས་གཞིབས་པ་དང་། མཐེ་བོ་སྦྱར་བའི་ཁུ་ཚུར་བུག་པ་ཅན་དུ་བྱས་ཏེ། མཐེ་ཆུང་སྟེང་དུ་བཀྲུང་ནས་ཕྲག་པའི་གནས་སུ་འཕྱུར་བ་ནི་ཁ་ཊྭཱཾ་གའི་ཕྱག་རྒྱའོ། །སོར་མོ་རྣམས་བུག་པ་མེད་པའི་ལག་པ་པདྨ་ལྟ་བུ་གན་རྐྱལ་ནི་ཐོད་པའི་ཕྱག་རྒྱའོ། །ཁུ་ཚུར་བཅས་ཏེ་ལག་པ་གན་རྐྱལ་དུ་བཀྲུངས་པ་ནི་གཞུའི་ཕྱག་རྒྱའོ། །གཡོན་པའི་ཁུ་ཚུར་གྱི་སྟེང་དུ་གུང་མོ་ལ་མཛུབ་མོ་འཁྱོག་པོ་བརྟེན་པའི་བར་དུ་བུག་པ་དང་བཅས་པ་ནི་ཞགས་པའི་ཕྱག་རྒྱའོ། །སོར་མོ་ལྔ་པོར་དབུས་ནས་གུང་མོ་སྟེང་དུ་བཀྲུང་སྟེ་བཞི་ཡིས་མཐའ་ནས་སྐོར་བ་ནི་རིན་པོ་ཆེའི་ཕྱག་རྒྱའོ། །གཡོན་པའི་མཐེ་བོ་དང་མཐེ་ཆུང་སྦྱར་བ་འདབ་མ་གཅིག་དང་། སོར་མོ་གཞན་གསུམ་འདབ་མ་རེ་རེ་བྱས་ཏེ་འདབ་མ་བཞི་གྱེན་དུ་བསྟན་པ་ནི་པདྨའི་ཕྱག་རྒྱ་སྟེ། ཡང་ན་ལག་པ་གཉིས་ཀའི་མཐེ་བོ་གཉིས་དང་མཐེ་ཆུང་གཉིས་སྦྱར་བ་འདབ་མ་རེ་རེར་བྱས་ཏེ་ཁ་ཕྱེ་བ་འདབ་མ་བརྒྱད་པའོ།།

ཁྲུ་ཚུར་བཅས་ཏེ་མཐེ་བོ་དང་མཛུབ་མོ་སྦྲུར་ནས་བརྐྱང་པ་ནི་དུང་གི་ཕྱག་རྒྱའོ།། གཡོན་པའི་སོར་མོ་རྣམས་བྱུག་པ་མེད་པར་སྦྲུར་ནས་ལག་མཐིལ་མཉམ་པ་མངོན་དུ་ཕྱོགས་པ་ནི་མེ་ལོང་གི་ཕྱག་རྒྱའོ། །མཐེ་བོའི་སྟེང་དུ་མཛུབ་མོ་འཁྱུག་པོ་ཟླུམ་པོའི་རྣམ་པ་དང་། དེའི་སྟེང་དུ་གུང་མོ་དག་དེའི་སྟེང་དུ་མིང་མེད་དང་དེའི་སྟེང་དུ་མཐེ་ཆུང་རྣམས་བཀལ་ཞིང་སྦྲུར་བ་ནི་ལྕགས་སྒྲོག་གི་ཕྱག་རྒྱའོ། །མཐེ་བོ་ལ་སོགས་པ་བཞི་ཕན་ཚུན་སྦྲུར་ཏེ་འོག་ཏུ་ཕྱོགས་པ་གདོང་གི་རྣམ་པ་དང་། མཐེ་ཆུང་བསྐུམ་ནས་ནང་དུ་བཙུགས་པ་ནི་ཚངས་པའི་མགོ་བོའི་ཕྱག་རྒྱའོ། །ལག་པ་གཉིས་ཀའི་སྡིགས་མཛུབ་དང་བཅས་པའི་ཁྲུ་ཚུར་སྟེང་དུ་འཕྱུར་བ་ནི་གླང་པོ་ཆེའི་པགས་པའི་ཕྱག་རྒྱའོ། །དེ་ནས་ཀླུའི་རྣམ་རྒྱན་རྣམས་དགོད་པའི་དོན་དུ། ལག་པ་གཡོན་པའི་གྲུ་མོའི་ཚིགས་ཀྱི་སྟེང་དུ་གཡས་པའི་གྲུ་མོ་བཞག་སྟེ་སོར་མོ་རྣམས་གདེངས་ཀའི་རྣམ་པར་གཡོ་བ་དང་བཅས་པ་དང་། ཡང་དེ་ལས་བཟློག་སྟེ་གཡས་པའི་གྲུ་མོ་ལ་གཡོན་པའི་གྲུ་མོ་བཞག་སྟེ་སོར་མོ་སྔར་བཞིན་བྱས་པ་རེ་མོས་ཀྱིས་ཅོད་པན་དང་དར་དཔྱངས་ལ་སོགས་པའི་གནས་རྣམས་སུ་རིམ་པ་བཞིན་སྟོན་པ་ནི་ཀླུའི་རྒྱལ་པོ་རྣམས་ཀྱི་ཕྱག་རྒྱའོ། །

ལག་པ་གཅིག་གམ་གཉིས་ཀའི་མཐིལ་དུ་སོར་མོ་ལྔ་པོ་རྣམས་ཕྱེད་འཁྱོག་པ་སེང་གེའི་སྡེར་མོའི་རྣམ་པ་ནི་སྡེར་མོ་ཅན་རྣམས་ཀྱི་རིགས་ཀྱི་ཕྱག་རྒྱ་སྟེ། ཁྲིའི་ཕྱག་རྒྱའང་དེ་ཉིད་དོ། །ལག་པ་དག་གི་རྒྱབ་སྦྲུར་ནས་མཐེ་ཆུང་གཉིས་ཕན་ཚུན་བཅིངས་ཤིང་མཛུབ་མོ་དང་གུང་མོ་དང་སྲིན་ལག་རྣམས་གཞིབས་ཏེ་བརྐྱང་ནས། མཐེ་བོ་དག་གིས་གདོང་སྦྲུར་བ་ནི་བྱ་ཁྱུང་གི་ཕྱག་རྒྱའོ། །དེ་བཞིན་དུ་སོར་མོ་ལྔ་མོའི་རྩེ་མོའི་ཚིགས་འཁྱོག་པ་སྟོན་པ་ནི་གདེངས་ཅན་རྣམས་ཀྱི་

རིགས་ཀྱི་ཕྱག་རྒྱའོ། །ལག་པ་གཉིས་ཀའི་གུང་མོ་དང་མིང་མེད་མཐེ་ཆུང་རྣམས་ཀྱང་བརྐྱང་སྟེ། མཛུབ་མོ་གཉིས་འདུད་ཅིང་མཐེ་བོ་དག་སྦྱར་བ། མགོ་བོའི་སྟེང་དུ་ཁ་འོག་ཏུ་བསྟན་པ་ནི་འབར་བའི་ཕྱག་རྒྱའོ། །གཞན་སྔར་དང་འདྲ་བ་ལ་མཛུབ་མོ་དག་ཀྱང་བརྐྱང་བ་ནི་འབར་བའི་ཕྱག་རྒྱ་གཉིས་པའོ། །

དེ་ནས་མཆོད་པ་འབུལ་བའི་དོན་དུ། སྡིག་པའི་སྦྱོར་བ་ཡིས་ནི་སྡིག་པར་འགྱུར་ཏེ་མི་ཡི་བདག་པོ་བཤད་པའི་སྦྱོར་བས་བཞད་པའོ། །གར་གྱི་སྦྱོར་བ་ཡིས་ནི་གར་དུ་འགྱུར་ཏེ་རྣམ་པ་མང་མོའི་རོལ་མོའི་སྦྱོར་བས་རོལ་མོའོ། །གླུའི་སྦྱོར་བ་ཡིས་ནི་གླུ་སྟེ་མཆོག་གི་ཡོན་ཏན་རྣམ་མང་དྲིའི་སྦྱོར་བ་དག་གིས་དྲི། །ཕྲེང་བའི་སྦྱོར་བ་ཡིས་ནི་ཕྲེང་བར་འགྱུར་ཏེ་ཡོན་ཏན་དབང་གིས་སྤོས་ཀྱི་སྦྱོར་བ་དག་གིས་སྤོས། །མར་མེའི་རྣམ་པས་མར་མེ་ངེས་པར་མུན་པ་བཅོམ་པ་དང་ནི་སྟོད་ཀྱི་ཕྱག་རྒྱ་བདུད་རྩིར་འགྱུར། །ཞེས་པ་ལ་སོགས་པ་གསུངས་པ་ལྟར། ཐམས་ཅད་ལ་ཡང་ཐོག་མར་ཐལ་མོ་སྙིང་གར་སྦྱར་ནས་དེ་ནས་པད་བསྐོར་སྔོན་དུ་འགྲོ་བས། སོ་སོའི་ཕྱག་རྒྱ་བྱས་པའི་མཐར་ཡང་། ཧོ་ཛ་བསྣུ་བས་སེ་གོལ་བྱའོ། །དེ་ལ་མཆོད་པ་བཅུ་གཉིས་ཀྱི་ཕྱག་རྒྱ་ནི། ལག་པ་གཉིས་ཀའི་ཐལ་མོ་མདུན་དུ་བརྐྱང་ནས་དྲི་འཇུག་པའི་ཚུལ་བྱེད་པ་ནི་དྲིའི་ཕྱག་རྒྱའོ། །ཁུ་ཚུར་གཉིས་ཀྱིས་མེ་ཏོག་ཕྲེང་བ་འཛིན་པའི་ཚུལ་བྱེད་པ་ནི་མེ་ཏོག་གི་ཕྱག་རྒྱ་སྟེ། མེ་ཏོག་སིལ་མ་འབུལ་བ་ནི་འཐོར་བའི་རྣམ་པར་ཡང་བྱའོ། །ཁུ་ཚུར་གཉིས་ཐུར་ལ་ཁ་ཕྱེ་ནས་སྤོས་འཐུལ་བའི་རྣམ་པ་ནི་བདུག་སྤོས་ཀྱི་ཕྱག་རྒྱའོ། །ཧོ་ཛ་ཁུ་ཚུར་གཉིས་ཀྱི་མཐེ་བོ་བསྒྲེང་བ་ནི་མར་མེའི་ཕྱག་རྒྱའོ། །ལག་པ་གཡོན་པ་སྟོད་ཀྱི་ཚུལ་དང་། གཡས་པས་འབུལ་བའི་ཚུལ་གྱིས་མཐར་གཉིས་ཀའི་མཐིལ་གྱེན་ལ་བསྟན་པ་ཞལ་ཟས

ཀྱི་ཕྱག་རྒྱའོ། །དང་པོར་སོར་མོ་ཕན་ཚུན་རྩེ་སྤྲད་པའི་ཐལ་མོ་ཁོང་སྟོང་དུ་སྦྱར་ཏེ། དེ་ནས་ཁུ་ཚུར་གཉིས་གྱེན་དུ་ཕྱོགས་པས་བདུད་རྩིའི་འབྲས་བུ་འཛིན་པའི་ཚུལ་ནི་འབྲས་བུ་མ་ཉམས་པའི་ཕྱག་རྒྱའོ། ཁུ་ཚུར་གཉིས་དཀྱུ་གཡས་གཡོན་དུ་བཙུགས་ཏེ་གྲུབ་མོ་གདེངས་ནས་མགོ་གཡོན་དུ་དུད་པའི་རྗེས་ལ་ཁུ་ཚུར་གཉིས་ཀྱིས་གོས་དང་རྒྱན་འབུལ་བ་ལྟར་བྱེད་པ་ནི་སྣེག་མོའི་ཕྱག་རྒྱའོ། ཁུ་ཚུར་གཉིས་ཁ་ཕྱིར་བསྟན་པ་ལ་ཁའི་འགྲམ་དུ་བཞག་པའི་རྗེས་སུ་གཡོན་པའི་ཁུ་ཚུར་དྲིལ་བུ་འཛིན་པ་ལྟར་ཐུར་དུ་ཕབ་ནས་གཡས་པའི་མཐིལ་མེ་ལོང་ལྟར་ཕྱིར་ལ་བསྟན་པ་ནི་བཞད་མའི་ཕྱག་རྒྱའོ། །རྡོ་རྗེ་ཁུ་ཚུར་གཉིས་ཀྱི་ཇ་ལྷུམ་བརྡུང་བའི་ཚུལ་ནི་རོལ་མོའི་ཕྱག་རྒྱའོ། ལག་པ་གཡས་གཡོན་རེ་མོས་སུ་བསྒྲེར་ཞིང་། གཅིག་སྤྱི་བོར་གན་རྐྱལ་དང་གཅིག་སྣ་ཟུར་དུ་ཁས་ཕུབ་ཏུ་འཛིན་པ་ནི་གར་མའི་ཕྱག་རྒྱའོ། །རྡོ་རྗེ་ཁུ་ཚུར་གཉིས་གན་རྐྱལ་དུ་ལོངས་ཏེ་ཁ་ནས་ཚིག་འབྱིན་པའི་ཚུལ་བྱས་པའི་རྗེས་ལ་མདུན་ཏུ་ཏིང་ཤགས་འཁྲོལ་བའི་རྣམ་པ་ནི་གླུ་མའི་ཕྱག་རྒྱའོ། །རྡོ་རྗེ་ཁུ་ཚུར་གཉིས་ཀྱི་འཁྲུད་པའི་ཚུལ་ལམ་ཡང་ན་སྤུར་བཤད་པའི་ཤེས་རབ་ལ་འཁྲུད་པའི་རྡོ་རྗེའི་ཕྱག་རྒྱས་འཁྲུད་པའི་ཚུལ་བྱེད་པ་ནི་འདོད་མའི་ཕྱག་རྒྱའོ། །སྐབས་འདི་ལྟ་བར་ཆུ་བཞི་དབུལ་བའི་དོན་དུ། རྡོ་རྗེ་ཐལ་མོ་ཁ་ཕྱེ་བས་མཆོད་ཡོན་གྱི་སྣོད་བཟུང་སྟེ་བཟེད་ཞལ་དུ་འབུལ་བའི་རྣམ་པ་བྱེད་པ་ནི་མཆོད་ཡོན་གྱི་ཕྱག་རྒྱའོ། ཁུ་ཚུར་གཡས་པ་འོག་ཏུ་བསྟན་པའི་མཐེ་བོ་དང་མཛུབ་མོའི་སྐམ་པས་ཞབས་བསིལ་གྱི་ཆུ་དང་མེ་ཏོག་བླངས་ཏེ་འགྲིང་བའི་ཚུལ་གྱིས་བསྒྲེར་ཞིང་སྟེང་དུ་ཕྱོགས་པས་མཛུབ་མོ་དང་གུང་མོ་དང་སྲིན་ལག་དང་མཐེ་ཆུང་རྣམས་རིམ་པས་བཀྲོལ་ནས་བཟེད་ཞལ་དུ་འབུལ་བའམ། འབུལ་བའི་ཚུལ་བྱེད་པ་ནི་ཞབས

བསིལ་གྱི་ཕྱག་རྒྱའོ། །ལག་པ་གཡས་པས་ཀུ་ཤའི་ཆུན་པོས་དྲི་བཟང་པོའི་ཆུ་བླངས་ཏེ་འཐོར་བའམ་འཐོར་བའི་ཚུལ་བྱེད་པ་ནི་བསང་གཏོར་གྱི་ཕྱག་རྒྱའོ། །གཡས་པའི་ཁུ་ཚུར་གན་རྐྱལ་དུ་བྱས་པའི་མཐེ་བོང་མཛུབ་མོའི་སྣམ་པས་ཆུ་དང་མེ་ཏོག་བཟུང་སྟེ་འཁྱིང་བའི་ཚུལ་གྱིས་བསྐོར་ཞིང་འོག་ཏུ་ཕྱོགས་པས་མཐེ་ཆུང་དང་སྲིན་ལག་དང་གུང་མོ་དང་མཛུབ་མོ་རྣམས་རིམ་པས་བཀྱོལ་ནས་བཟེད་ཞལ་དུ་འབུལ་བའམ་འབུལ་བའི་ཚུལ་བྱེད་པ་ནི་ཞལ་བསིལ་གྱི་ཕྱག་རྒྱའོ། །

རིན་ཆེན་ཨིནྡྲ་གསེར་གྱི་མེ་ཏོག་དང་ནི་རྣམ་མང་གོས་དང་དྲི་དང་སྤོས་དང་མར་མེ་དང་། །དྲིལ་བུ་མེ་ལོང་གླ་རི་དག་དང་རྣམ་མང་འབྲས་བུ་བ་དན་སོགས་དང་གར་དང་རོལ་མོ་ཡིས། །རྣམ་བཀྲ་མཆོད་པ་བྱས་ཏེ་ཞེས་བཅུ་གསུམ་གསུངས་པའི་གཞན་རྣམས་ཀྱི་ཕྱག་རྒྱ་ནི་སྔར་བསྟན་པ་ལྟར་ཡིན་ལ། རྡོ་རྗེའི་ཐལ་མོ་གཉིས་བརྐྱང་ནས་ན་བཟའ་འབུལ་བ་དང་ཁུ་ཚུར་གཉིས་ཀྱིས་བསྐོན་པའི་ཚུལ་བྱེད་པ་ནི་གོས་ཀྱི་ཕྱག་རྒྱའོ། །ལག་པ་གཡོན་པ་པང་བར་མཉམ་བཞག་བྱས་ནས་གཡས་པ་ཁ་ཕུབ་སྟེ་ནམ་མཁའ་ལ་ཡོངས་སུ་བསྐོར་བ་ནི་བླ་རེའི་ཕྱག་རྒྱའོ། །ལག་པ་གཉིས་ཀའི་སོར་མོ་རྣམས་མཉམ་པར་གཞིབས་ཏེ། གཡས་པའི་མཐིལ་ཏུ་གཡོན་པ་གྱེན་ལ་བསླང་ནས་བཞག་ནི་བ་དན་གྱི་ཕྱག་<འཇམ་དཔལ་རྩ་རྒྱུད་ལས་>རྒྱའོ། །

རིན་ཆེན་བདུན་དང་འདོད་ཡོན་ལྔའི་ཕྱག་རྒྱ་ནི་ཡོངས་སུ་གྲགས་པ་དང་མཐུན་པ་ཉིད་དོ། །ནང་མཆོད་འབུལ་བའི་ཕྱག་རྒྱ་ནི་སོར་མོ་ལྔ་ཁམས་ལྔར་གནས་པའི་སྲིན་ལག་རླུང་མཐེ་བོའི་སའི་ཁམས་ཐབས་དང་ཤེས་རབ་ཀྱི་མཛུབ་མོ་སྦྱར་བ་ཁ་འོག་ཏུ་ཕྱོགས་པས་བླངས་ནས་སྙིང་དུ་ཕྱོགས་པ་མཆོག་སྦྱིན་གྱི་ཚུལ་

ཀྱི་ འབུལ་ བའོ། །<གདན་བཞིར་>འཐེབ་ སྲིན་ སྦྲུར་ བས་ བླངས་ པས་ བདུད་ རྩེ་ ལྔེ་ རྩེ་ དང་ སྨིན་ མའི་ དབུས་ དང་ སྤྱི་ གཙུག་ རྣམས་ སུ་ འཐོར་ བ་ ནི་ རང་ གི་ ལུས་ ཀྱི་ ལྷ་ མཆོད་པའི་ཕྱག་རྒྱའོ། །

གཏོར་མ་འབུལ་བའི་ཕྱག་རྒྱ་ནི་ཕྱག་མཚན་དགོད་པའི་སྐབས་སུ་བཤད་ཟིན་པ་ལྟར་ཤེས་པར་བྱའོ། །ཕྱག་རྒྱའི་རྣམ་གྲངས་རབ་གསལ་བ། །རྒྱུད་འགྲེལ་གཞུང་ ལ་ གཞི་ བྱས་ ཏེ། །བླ་ མའི་ མན་ ངག་ གིས་ བརྒྱན་ ནས། །བློ་ གྲོས་ རྒྱལ་ མཚན་ དཔལ་ གྱིས་ བྲིས། །སྔགས་ དང་ ཕྱག་ རྒྱ་ ཏིང་ ངེ་ འཛིན། །རྣམ་ པར་ དག་ པ་ ལ་བརྟེན་ནས། །སྐལ་ལྡན་འགྲོ་བ་མ་ལུས་པས། །ཕྱག་རྒྱ་ཆེན་པོ་ཐོབ་གྱུར་ཅིག། བཀྲ་ཤིས། སརྦ་མངྒ་ལམ་བྷཝནྟུ། གཅིག་ཞུས།

(《ཧཱུྃ》 +དེ་ལ་དགུག་པའི་སྔགས་ཛཿགི་དུས་སུ་ལྕགས་ཀྱུའི་ཕྱག་རྒྱ་དང་། ཧཱུྃ་ཤེས་རབ་མཐར་བྱེད། <ལྕགས་སྒྲོར་>ཅེས་པ་ལ་རྡོ་རྗེའི་ཕྱག་རྒྱ་དང་། བཾ་གཤིན་རྗེ་མཐར་ བྱེད།<ཞུབ་སྒྲོར་>ཅེས་ པས་ ཞགས་ པ་ དང་། ཧོཿཔདྨ་ མཐར་ བྱེད།<ལྕང་སྒྲོར་>ཅེས་པ་ལ་དྲིལ་བུ་དང་། ཧི་བགེགས་མཐར་བྱེད།<ཤར་སྒྲོར་>ཅེས་པ་ལ་དབྱུག་པའི་ཕྱག་རྒྱ་རྣམས་དགོས་སོ། །)

དཔེ་སྐྲུན་པ། རྒྱལ་མོ་འབྲུག་པ།
དཔེ་སྒྲིག་འགན་འཁུར་པ། ཚངས་པོ།
མདུན་ཤོག་མཛེས་འགོད་པ། འགྲོ་འདུལ་རྡོ་རྗེ།

[illegible]

རིན་ཞི་རྫུག་པ།

༄༅། །རྫོ་ནང་ཏཱ་ར་ན་ཐའི་གསུང་འབུམ།

(༨༥)

དཔལ་བརྩེགས་བོད་ཡིག་དཔེ་རྙིང་ཞིབ་འཇུག་ཁང་གིས་བསྒྲིགས།

*

ཀྲུང་གོའི་བོད་རིག་པ་དཔེ་སྐྲུན་ཁང་གིས་བསྐྲུན་ཏེ་བཀྲམས།
པེ་ཅིན་མཚོ་རིན་ཚོན་ཁྲ་པར་འདེབས་ཀུང་སིས་དཔར་བཏབ།
སྤྱི་ལོ་༢༠༠༨ ལོའི་ཟླ་༨པར་པར་གཞི་དང་པོ་བསྒྲིགས།
སྤྱི་ལོ་༢༠༠༨ ལོའི་ཟླ་༨པར་པར་ཐེངས་དང་པོ་བཏབ།
དཔར་གྲངས། ༠༠༠༡—༡༥༠༠
ISBN978—7—80253—013—3/B. 51

གསུང་འབུམ་ཆ་ཚང་(དེབ་༡–༨༥ཡོད་)ལ་རིན་སྒོར། ༡༧༠.༠༠

出 版 人:周 华
责任编辑:聪 博
封面设计:多 吉

图书在版编目(CIP)数据
觉囊·多罗那他文集: 藏文/觉囊·多罗那他著
百慈藏文古籍研究室编. - 北京:
中国藏学出版社,2008.4(先哲遗书.43 - 87)
ISBN 978 - 7 - 80253 - 013 - 3
Ⅰ.觉… Ⅱ①觉…②百… Ⅲ.喇嘛教
- 古籍 - 汇编 - 藏语 Ⅳ.B946.6
中国版本图书馆CIP数据核字(2008)第040183号

先哲遗书 (四十六)
觉囊·多罗那他文集
(4/45)

百慈藏文古籍研究室编辑整理
*
中国藏学出版社出版发行
北京墨人彩色印刷有限公司印刷
*
开本:880×1230毫米 1/32 印张:569
2008年4月第1版 2008年4月第1次印刷
印数:0001—1500册
ISBN978—7—80253—013—3/B.51
本文集总定价(1 - 45卷):910.00元

༄། །བསོད་ནམས་འདི་ཡིས་ཐམས་ཅད་གཟིགས་པ་ཉིད། །
ཐོབ་ནས་ཉེས་པའི་དགྲ་རྣམས་ཕམ་བྱས་ནས། །
སྐྱེ་ཀ་ན་འཆིའི་ཆ་རླབས་འཁྲུགས་པ་ཡི། །
སྲིད་པའི་མཚོ་ལས་འགྲོ་བ་སྒྲོལ་བར་ཤོག །

以此功德願證佛自性，降服煩惱怨敵之過患，
生老病死洶湧之波濤，為利眾生解脫輪迴海。

By this merit, may all attain omniscience.
May it defeat the enemy, wrongdoing.
From the stormy waves of birth, old age, sickness, and death,
From the ocean of samsara, may I free all beings.

བཀའ་དྲིན་རྗེས་དྲན།

ངེད་དཔལ་བརྩེགས་བོད་ཡིག་དཔེ་རྙིང་ཞིབ་འཇུག་ཁང་གི་ལས་སྒྲུབ་མི་སྣར་ཡོ་བསྟུད་མར་འཚོ་བའི་ཡོན་སྦྱོར་གནང་མཁན་མཆོག་སྤྲུལ་པདྨ་དབང་རྒྱལ་རིན་པོ་ཆེ་ལ་སྙིང་ཐག་པ་ནས་ཐུགས་རྗེ་ཞུ་བ་དང་།

ཀྲུང་གོའི་བོད་རིག་པ་དཔེ་སྐྲུན་ཁང་ནས་རྗེ་བཙུན་ཏཱ་ར་ནཱ་ཐའི་གསུང་འབུམ་དཔེ་བསྐྲུར་མ་པར་སྐྲུན་ཐད་ལ་རྒྱབ་སྐྱོར་དང་མཉམ་ལས་གནང་བར་སྙིང་ཐག་པ་ནས་ཐུགས་རྗེ་ཆེ་ཞུ་བ་ཡིན།

དཔར་ཡོན་ཞལ་འདེབས་གནང་མཁན།

རང་རེའི་སྤྲུན་ཟླ་རྣམས་ཀྱི་མཚན་ཐོ། ཀ་མད་ཀྱི་གོ་རིམ་ལྟར་ལགས།

གདུང་སྲས་ཕྲིན་ལས་ནོར་བུ་རིན་པོ་ཆེ། བླ་མ་མཐར་ཕྱིན་རིན་པོ་ཆེ། བླ་མ་ཡོན་ཏན། སླན་པ་རིག་འཛིན་ལགས། ལས་རབ་གླིང་པ་རིན་པོ་ཆེ། བསོད་ནམས་བདེ་སྐྱིད།

感谢功德主

捐资助印先哲遗书《多罗那他文集》（对勘本）八百套。

汉族同胞及海外华人（汉文音序排列）

Anita Ho　Doreen Goh Gui Qing　陈丽璇　丁曼丽　樊薇　方国雄　方乐琳　方沛施　方熙舆　龚小童　顾名琛　何冠乔　黄倩仪　黄新财　胡凤萍　李绮文　李燕华　柳翰雅　秦悦　司徒卓才　Stefan Mang　Sue Lee　孙红霞　唐红玲　王冬梅　王美婷　王燕　伍碧仪　吴惠丽　吴晓燕　夏岚　谢雅萍　藏红雨　张丽萍　周净琛　周书年　朱明　众香港善士

Overseas Friends: (Sorted Alphabetically)

Aika Watase Gurung, Anne Tardy, Ashok, Cath Longton, Christine Allen, Cliff Venner, Dechen Lakar, Devika, Emilia Cole, Gary Dyson, Gerard Goder, Hans Weidemann, Jane Bye, Jenny Kane, Jenny Kane, John London, Lizzy Vale, Lyle Weinstein, Lynne Marvet, Marcel Herrig, Marta Norman, Marty Marvet, Masumi, Mayumla, Monika Barnett, Nina Polly, Patricia Artenberg, Pema Weidemann, Penelope London, Riza Weinstein, Sabah Biauchi, Sasha Radovic, Seth Dye, Sonam Deki, Sonia Magrath, Susana Green, Suthari, Yurika

Acknowledgment

We, Dpal Brtsegs bod yig Dpe Rnying Zhib' Jug, also very appreciate Mr. Eric Colombel for his generous donation to publish 200 copies of comparative edition of Ta'a ra na'a tha works.